





















































REPERTO FOTOGRAFICO



**Foto n. 34:** prospettiva ingresso cella frigorifera “celfr7”- unità “U1”



**Foto n. 35:** prospettiva ingresso cella frigorifera “celfr8”- unità “U1”



**Ing. Francesco Dattilo**  
consulente tecnico d'ufficio

Via Misiani, 69 » 88046 Lamezia Terme (CZ) » e-mail dattilo.franco@libero.it  
tel/fax 0968.27931 » cell 338.8899549 » p.iva 00949480792 » c.f. DTTFNC63M31F888B















REPERTO FOTOGRAFICO



Foto n. 45: prospettiva salotto “sal” - unità “U2”



Foto n. 46: prospettiva balcone del salotto “sal” - unità “U2”



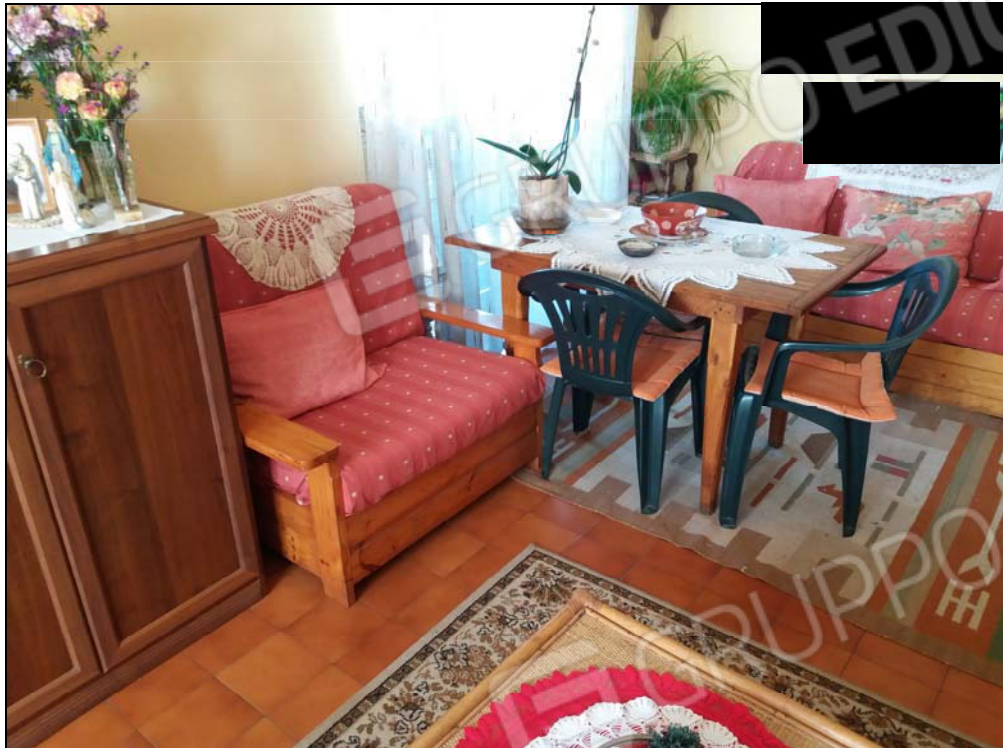





































