

ALLEGATO "B"
RILIEVO GRAFICO

Particella 463, sub. 1 - Piano terra - scala 1:100

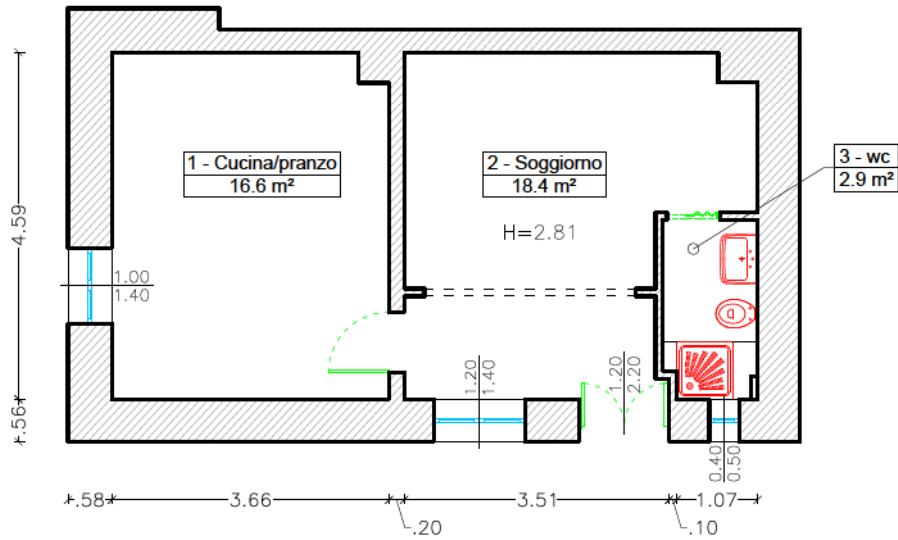

Piano primo - scala 1:100

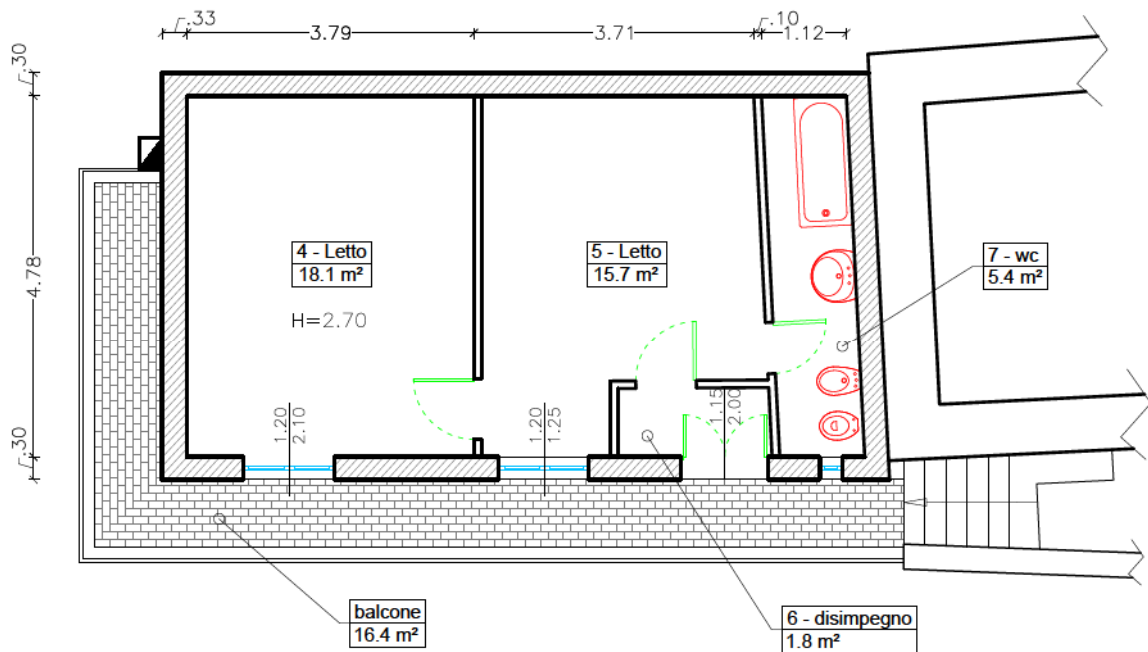

Foglio 52, part. 574 - Piano terra - scala 1:100

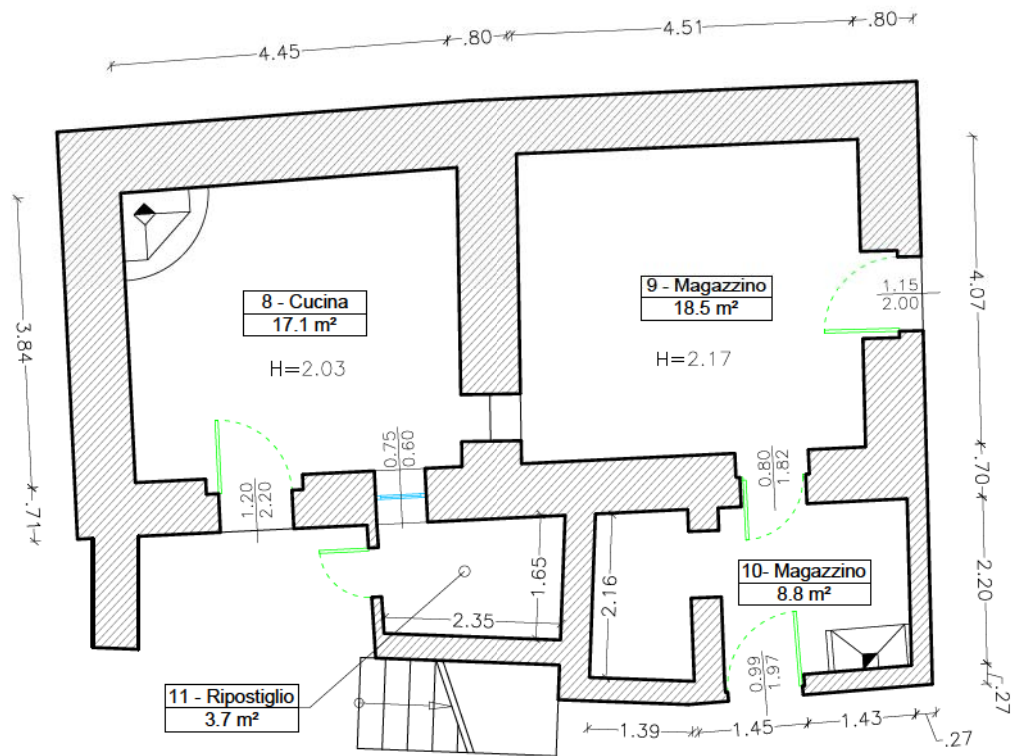

Piano primo - scala 1:100

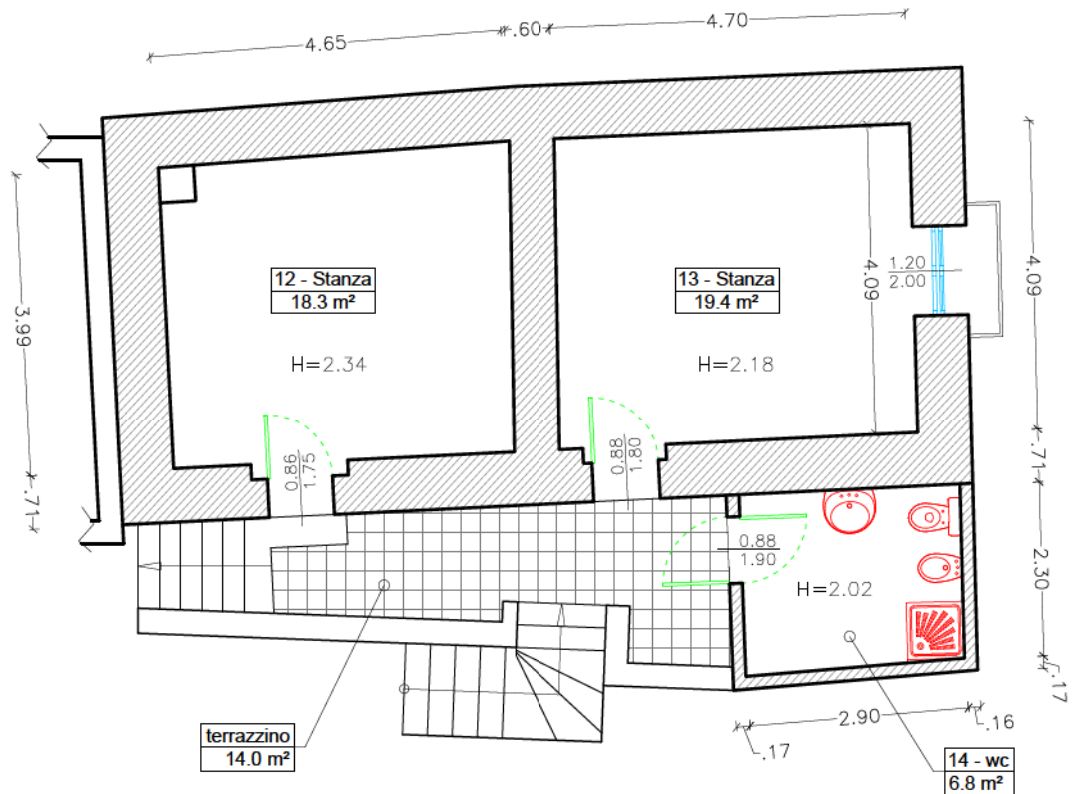

ALLEGATO "E"
Planimetrie catastali



N=17,000

16-Mag-2019 9:53:50
Prot. n. 147910/2019
Scala originale: 1:1000
Dimensione cornice: 386.000 x 276.000 metri
Comune: LAMEZIA TERME/B
Pag.110. 52

1 Particella: 463

**Agenzia del Territorio
CATASTO FABBRICATI**
Ufficio provinciale di
Catanzaro

Dichiarazione protocollo n. **CZ0102685** del **05/10/2006**
Planimetria di u.i.v. in Comune di Lamezia - Sambiase
Contrada Gabella Cardolo **civ. SRC**

Identificativi Catastali:
Sezione:
Foglio: 52
Particella: 463
Subalterno: 1

Compilata da:
Graziano Salvatore
Iscritto all'albo:
Geometri
Prov. Catanzaro N. 2830

n.1 Scala 1:200

PIANO TERRA
H= mt. 2.80

corfe

PIANO PRIMO
H= mt. 2.70

Firma Dr. ANTONIA NICOLA EMERSONE DE ARBAREC S.P.A. ING. C.A.G. S. 0503060507040570401401016

Dati: 23/05/2019 - n. 1126484 - Richiedente: SPANCL69R80D203X
Tematiche: 1 - Formato di acquisizione: A3(297x420) - Formato stampa richiesto: A3(297x420)
Utente: pianimetria@catanzaro.it

Dati: 23/05/2019 - n. 1126484 - Richiedente: SPANCL69R80D203X



**Agenzia del Territorio
CATASTO FABBRICATI
Ufficio Provinciale di
Catanzaro**

Dichiarazione protocollata n. CZ0099932 del 28/09/2006

Planimetria di u.i.u. in Comune di Lamezia - Sambiase

Contrada Gabella Cardolo

civ. SNC

Identificativi Catastali:

Sezione:
Foglio: 52
Particella: 574
Subalterno:

Compilata da:
Graziano Salvatore
Iscritto all'albo:
Geometri

Prov. Catanzaro

N. 2830

Scheda n. 1

Scala 1:200

PIANO TERRA

H= mt. 2.70

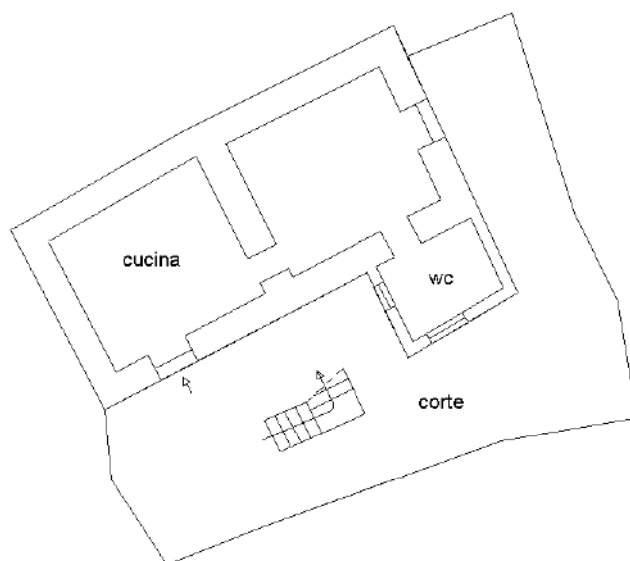

PIANO PRIMO

H= mt. 2.70

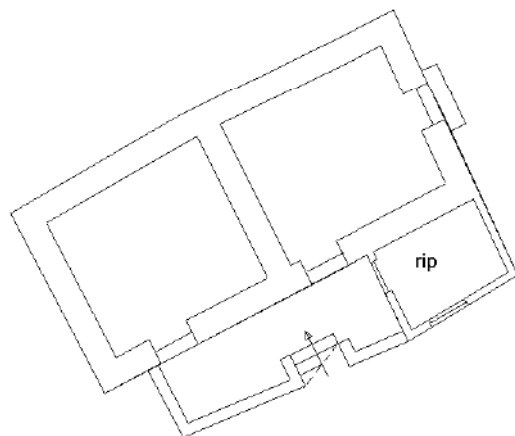

Ultima planimetria in atti

Data: 10/04/2019 - n. T141228 - Richiedente: RPANCL69R05I293X

Totale schede: 1 - Formato di acquisizione: A4(210x297) - Formato stampa richiesto: A4(210x297)