

Tribunale di Lamezia Terme

Ufficio Esecuzioni Immobiliari

G.E. dr^{ssa} Alessia Iavazzo

ALLEGATO FOTOGRAFICO

Procedura Esecuzione Immobiliare al n. 13/2023 R.E.

CPIO SPV 4 S.r.l. avverso [REDACTED]

[REDACTED]

CONSULENTE TECNICO D'UFFICIO

Ing. Donatella Pileggi

[REDACTED]

Via R. Fortina n. 5 - 88046 Lamezia Terme (CZ)

Tel /Fax: 0968.523950 Cell.320.6121875 pec: donatella.pileggi@ingpec.eu

ALLEGATO FOTOGRAFICO



FOTO 1. Immobile tipologia cielo-terra.



FOTO 2. L'accesso al bene pignorato – subalterno 3 - avviene tramite cancello automatico posto in corrispondenza della rotatoria con SP114.



FOTO 3. Area Vendita



FOTO 4. Area contabile delimitata con struttura removibile in pvc e vetro.



FOTO 5. Particolare – Ingresso sala vendita

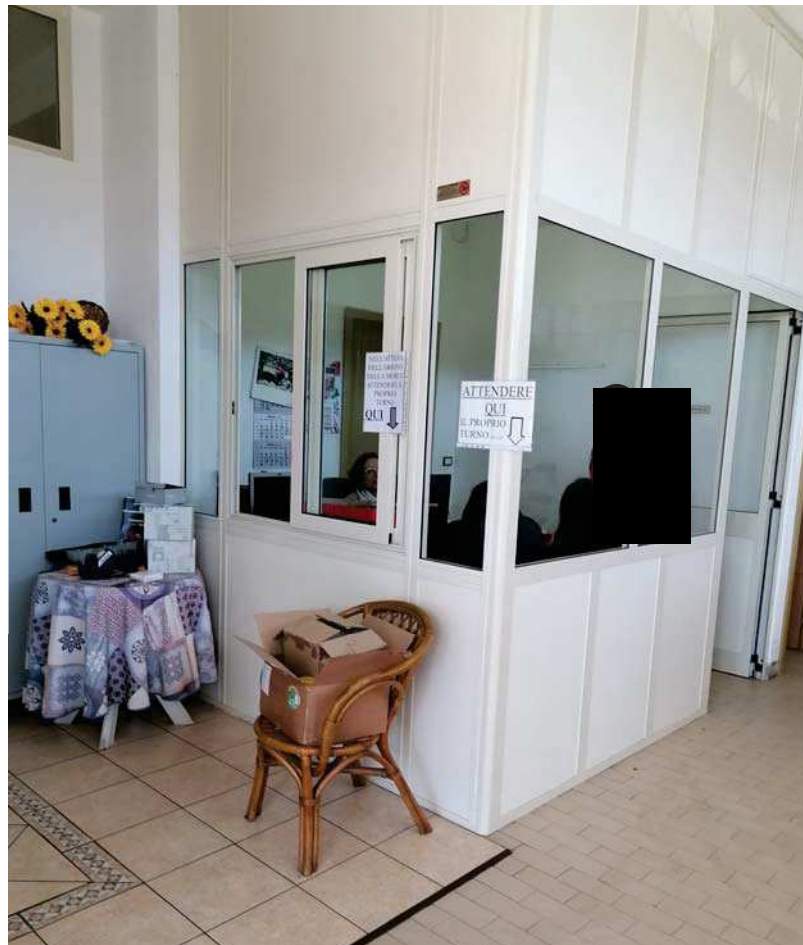

FOTO 6. Particolare – Finestre a nastro- area vendita.



FOTO 7. Porta di comunicazione tra sala vendita e laboratorio caseario



FOTO 8-. Uffici



FOTO 9. Spogliatoio 1



FOTO 10- 11. Laboratorio caseario



FOTO 12. Pannellatura a chiusura delle finestre.



FOTO 13-14. Particolari dello Spogliatoio 2



FOTO 15-16. Particolari dello Spogliatoio 3



FOTO 17. Ingresso locale tecnico



FOTO 18. Locale tecnico