

ORIENTAMENTO

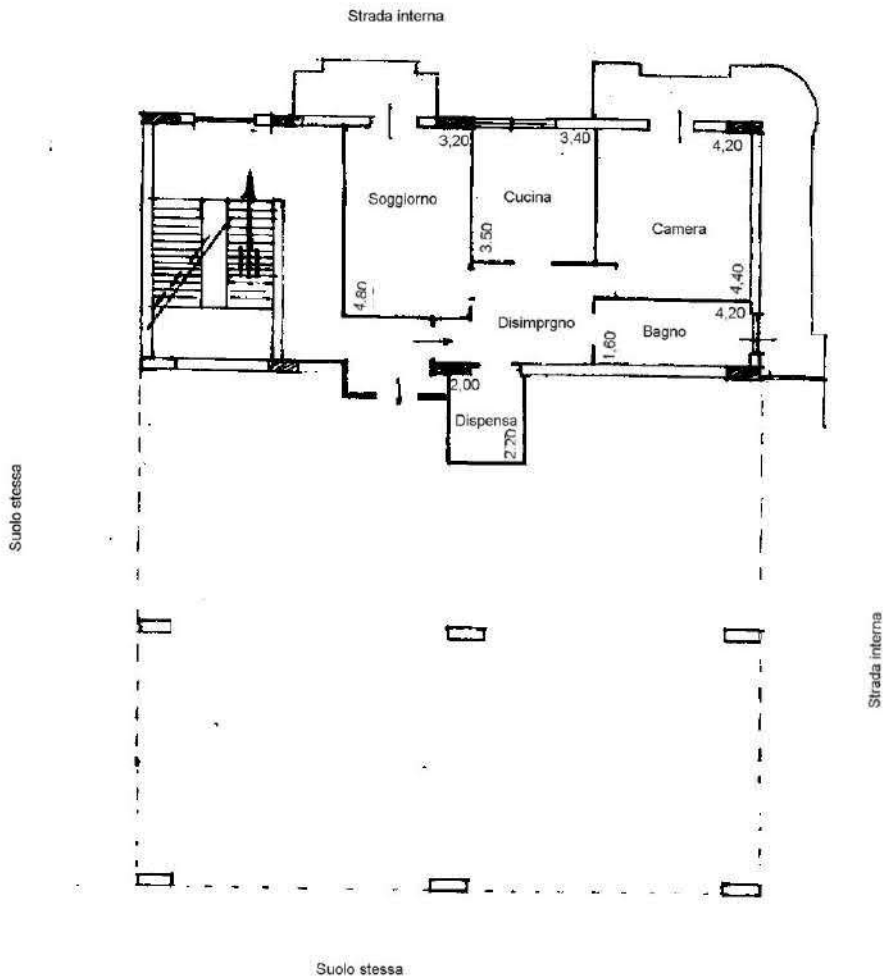

Immobile di proprietà
[redacted] sito in Locri contrada Papezzi Foglio 34 p.la 98 sub 4
scala 1:200

Piano primo interno B



ORIENTAMENTO

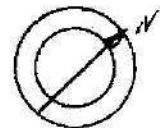

Strada privata

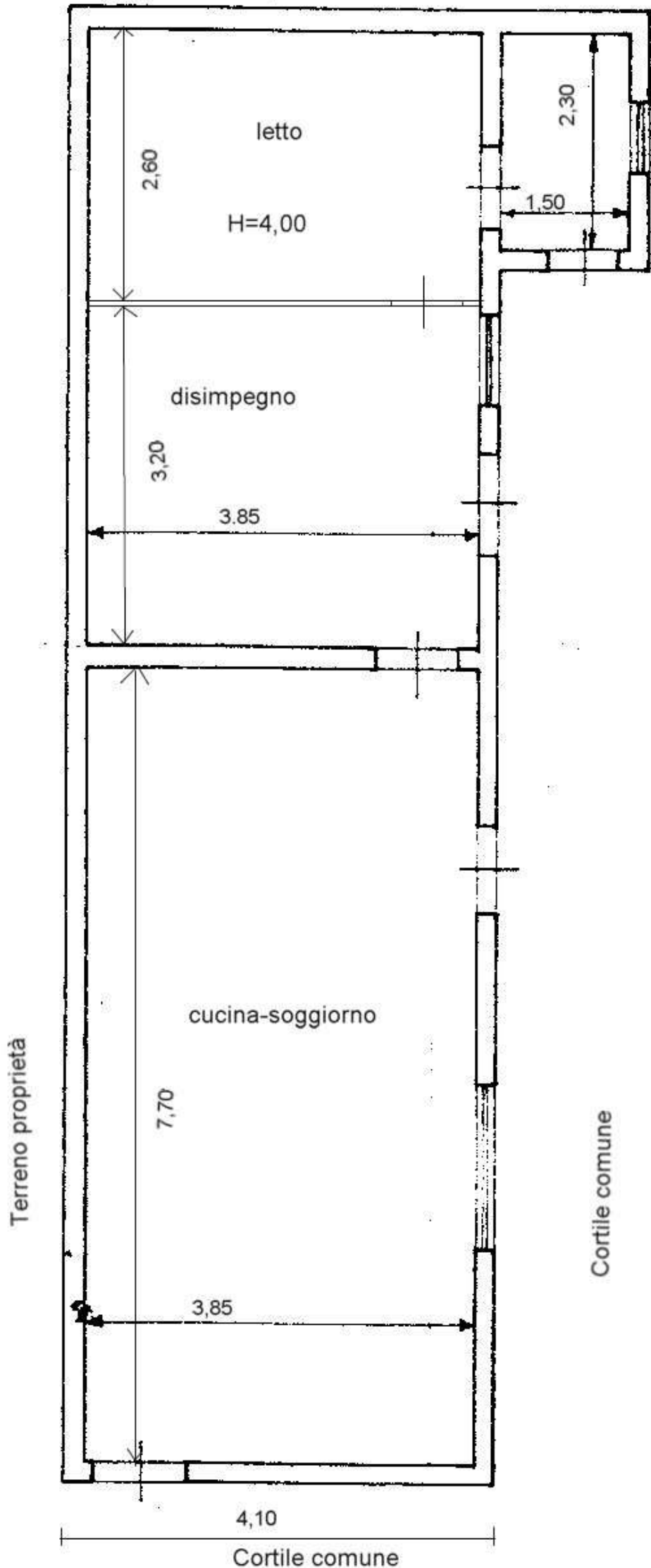

scala 1:100

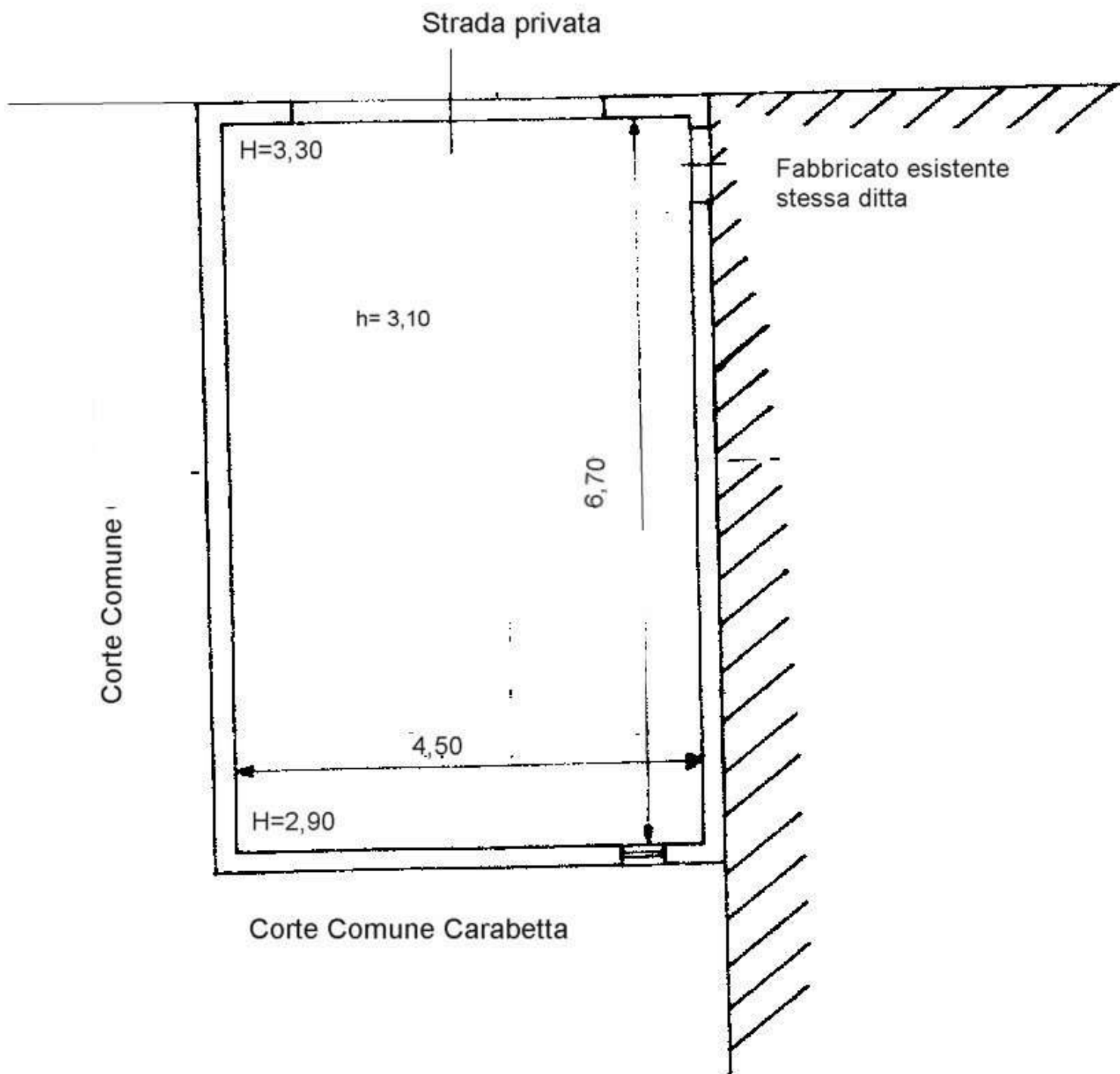

ORIENTAMENTO



dott. ing.
Saverio Quattrone





Direzione Provinciale di Reggio Calabria
Ufficio Provinciale - Territorio
Servizi Catastali

Visura per immobile

Situazione degli atti informatizzati al 31/10/2016

Data: 31/10/2016 - Ora: 09.31.15 Fine
Visura n.: RC0162528 Pag: 1

Dati della richiesta	Comune di LOCRI (Codice: D976) Provincia di REGGIO DI CALABRIA Foglio: 34 Particella: 98
Catasto Fabbricati	Dati relativi all'immobile selezionato

N.	DATI IDENTIFICATIVI					DATI DI CLASSAMENTO				DATI DERIVANTI DA		
	Sezione	Foglio	Particella	Sub	Zona	Miuro	Area	Classe	Consistenza		Superficie	Rendita
1	Urbana	34	98	2	Cens.	Zona	C/6	2	29 m ²	Catastale Totale: 34 m ²	Euro 73,39 L. 142,100	Variatione del 09/11/2015 - Inserimento in visura dei dati di superficie.

Indirizzo: STRADA STATALE 106 IONICA n. 28 piano: T;

N.	DATI ANAGRAFICI		CODICE FISCALE	DIRITTI E ONERI REALI
	1	2		
1				(1) Proprietà per 1/6
2				(1) Proprietà per 1/6
3				(1) Proprietà per 4/6

DATI DERIVANTI DA DENUNCIA (NEL PASSAGGIO PER CAUSA DI MORTE) del 21/10/2003 protocollo n. RC0419142 in atti dal 22/12/2008 Registrazione: UT Sede: LOCRI Volume: 2004 n. 581 del 20/10/2004 (n. 16870.1/2008)

Unità immobiliari n. 1 Ricevuta n. 53738 Tributi erariali: Euro 1,00

Visura ordinaria

Richiedente: **QUATTRONE SAVERIO C.T.U.**

* Codice Fiscale Validato in Anagrafe Tributaria

Visura per immobile

Situazione degli atti informatizzati al 31/10/2016

Data: 31/10/2016 - Ora: 10.05.29 Fine
Visura n.: RC0162580 Pag: 1

Dati della richiesta	Comune di LOCRI (Codice: D976)	
	Provincia di REGGIO DI CALABRIA	
	Foglio: 34 Particella: 98	
Catasto Fabbricati	Dati relativi all'immobile selezionato	

N.	DATI IDENTIFICATIVI				DATI DI CLASSAMENTO				DATI DERIVANTI DA			
	Sezione Urbana	Foglio	Particella	Sub	Zona Cens. Zona	Micro Zona	Categoria	Classe		Consistenza	Superficie Catastale	Rendita
1		34	98	8			A/4	2	3 vani	Totale: 65 m ² Totale escluse aree scoperte** : 65 m ²	Euro 88,31 L. 171.000	Variazione del 09/11/2015 - Inserimento in visura dei dati di superficie.
Indirizzo: CONTRADA PARAPEZZI piano: T.												

INTESTATI		DATI ANAGRAFICI		CODICE FISCALE		DIRITTI E ONERI REALI	
N.							
1							(1) Proprietà per 1/6
2							(1) Proprietà per 1/6
3							(1) Proprietà per 4/6
DATI DERIVANTI DA		DENUNZIA (NEL PASSAGGIO PER CAUSA DI MORTE) del 21/10/2003 protocollo n. RC0419142 in atti dal 22/12/2008 Registrazione: (U) Sede: LOCRI Volume: 2004 n. 581 del 20/10/2004 (n. 16870.1/2008)					

Unità immobiliari n. 1 Ricevuta n. 53765 Tributi erariali: Euro 1,00

Visura ordinaria

Richiedente: **QUATTRONE**

* Codice Fiscale Validato in Anagrafe Tributaria

** Si intendono escluse le "superfici di balconi, terrazzi e aree scoperte pertinenziali e accessorie, comunicanti o non comunicanti" (cfr. Provvedimento del Direttore dell'Agenzia delle Entrate 29 marzo 2013).



Direzione Provinciale di Reggio Calabria
Ufficio Provinciale - Territorio
Servizi Catastrali

Visura per immobile

Situazione degli atti informatizzati al 31/10/2016

Data: 31/10/2016 - Ora: 09.31.47 Fine
Visura n.: RC0162530 Pag: 1

Dati della richiesta	Comune di LOCRI (Codice: D976) Provincia di REGGIO DI CALABRIA Foglio: 34 Particella: 98
Catasto Fabbricati	Dati relativi all'immobile selezionato

N.	DATI IDENTIFICATIVI				DATI DI CLASSAMENTO				DATI DERIVANTI DA			
	Sezione Urbana	Foglio 34	Particella 98	Sub 4	Zona Cens. Zona	Micro Zona	Categoria A/2	Classe I		Consistenza 8,5 vani	Superficie Catastale Totale: 216 m ² Totale escluse aree scoperte*: 203 m ²	Rendita Euro 460,94 L. 892,500
Indirizzo STRADA STATALE 106 IONICCA n. 28 piano: 1;												

DATI ANAGRAFICI		CODICE FISCALE		DIRITTI E ONERI REALI	
N.					
1				(1) Proprietà per 1/6	
2				(1) Proprietà per 1/6	
3				(1) Proprietà per 4/6	

DATI DERIVANTI DA DENUNZIA (NEI PASSAGGI PER CAUSA DI MORTE) del 21/10/2003 protocollo n. RC0419142 in atti dal 22/12/2008 Registrazione: UU Sede: LOCRI Volume: 2004 n. 581 del 20/10/2004 (n. 16870.1/2008)

Unità immobiliari n. 1 Ricevuta n. 53740 Tributi erariali: Euro 1,00

Visura ordinaria

Richiedente: QUATTRONE SAVERIO C.T.U.

* Codice Fiscale Validato in Anagrafe Tributaria

** Si intendono escluse le "superfici di balconi, terrazzi e aree scoperte pertinenziali e accessorie, comunicanti o non comunicanti" (cfr. Provvedimento del Direttore dell'Agenzia delle Entrate 29 marzo 2013).

Visura per immobile

Situazione degli atti informatizzati al 31/10/2016

Dati della richiesta
Comune di LOCRI (Codice: D976)
Provincia di REGGIO DI CALABRIA
Foglio: 34 Particella: 98

Catasto Fabbricati
Dati relativi all'immobile selezionato

N.	DATI IDENTIFICATIVI				DATI DI CLASSAMENTO				Rendita	DATI DERIVANTI DA		
	Sezione	Foglio	Particella	Sub	Zona Cens.	Micro Zona	Categoria	Classe			Consistenza	Superficie Catastale
1	Urbana	34	98	3		A/3	1	4 vani		Totale: 81 m ² Totale escluse aree scoperte**: 74 m ²	Euro 159,07 L. 308,000	Variatione del 09/11/2015 - Inserimento in visura dei dati di superficie.
Indirizzo STRADA STATALE 106 IONICA n. 28 piano: 1:												

INTERESTATI

N.	DATI ANAGRAFICI		CODICE FISCALE	DIRITTI ONERI REALI	
	Cognome	Nome		(1) Proprietà per 1/6	(1) Proprietà per 1/6
1					
2					
3					

DATI DERIVANTI DA
 DENUNZIA NEI PASSAGGI PER CAUSA DI MORTE) del 21/10/2003 protocollo n. RC0419142 in atti dal 22/12/2008 Registrazione: UU Sede: LOCRI Volume: 2004 n: 581 del 20/10/2004 (n. 16870.1/2008)

Unità immobiliari n. 1 Ricevuta n. 53739 Tributi erariali: Euro 1,00
 Visura ordinaria

Richiedente: QUATTRONE SAVERIO C.T.U.

* Codice Fiscale Validato in Anagrafe Tributaria

** Si intendono escluse le "superfici di balconi, terrazzi e aree scoperte pertinenziali e accessorie, comunicanti o non comunicanti" (cfr. Provvedimento del Direttore dell'Agenzia delle Entrate 29 marzo 2013).

COMUNE DI L O C R I

Provincia di Reggio Calabria

Prot. N. 12885/78

Pratica N. 1265

CONCESSIONE DI COSTRUZIONE

IL SINDACO

Vista la domanda presentata in data 16/12.1978 al n. 12885
di prot. dal Sig.

na o il

a L o c r i

(1) proprietario

intesa ad ottenere l'autorizzazione ad eseguire i seguenti lavori (2):
costruzione di un piano cantinato in c.a., in san-
natoria, nel fabbricato esistente a due piani f.t.
già munito di Concessione Edilizia n°1088 del 22/6/
1978, in località Marasà di questo Comune

Visto il progetto dei lavori allegato alla domanda

Visto il parere dell'ufficiale sanitario sul progetto, espresso in data

Visto il parere della Commissione comunale edilizia, espresso nella
seduta del 20.11.1979, verbale n. 8;

Visto il T.U. delle leggi sanitarie di cui al R.D. 27 luglio 1934, n. 1265,
e successive modificazioni;

Vista la legge urbanistica 17 agosto 1942, n. 1150 e successive modi-
ficazioni;

Visti i regolamenti comunali vigenti sull'edilizia, l'igiene e la polizia
municipale nonché il vigente Piano regolatore generale;

C O N C E D E

la chiesta concessione per la esecuzione dei lavori sopradescritti, ai sensi
dell'art. 4 della legge 28 gennaio 1977, n. 10, sotto l'osservanza delle se-
guenti condizioni e prescrizioni:

— Il termine di inizio dei lavori è

— Il termine di ultimazione dei lavori è

Cod. 104200

(1) Indicare se proprietario o legale rappresentante di Società Cooperativa od altro.

COMUNE DI LOCRI

Provincia di Reggio Calabria

Prot. N. 6254/77

Pratica N. 1088

CONCESSIONE DI COSTRUZIONE

IL SINDACO

Vista la domanda presentata in data 20.6.1977 al n. 6254
di prot. dal Sig. _____

nato il _____

a Locri

(1) proprietario

intesa ad ottenere l'autorizzazione ad eseguire i seguenti lavori (2):

**di costruzione di un fabbricato a 2 p.f.t. in c.a.
da erigere in località "Parapezzi" da adibire a
"complesso produttivo"**

Visto il progetto dei lavori allegato alla domanda;

Visto il parere dell'ufficiale sanitario sul progetto, espresso in data _____;

Visto il parere della Commissione comunale edilizia, espresso nella
seduta del 11/5.1978, verbale n. 5;

Visto il T.U. delle leggi sanitarie di cui al R.D. 27 luglio 1934, n. 1265,
e successive modificazioni;

Vista la legge urbanistica 17 agosto 1942, n. 1150 e successive modi-
ficazioni;

Visti i regolamenti comunali vigenti sull'edilizia, l'igiene e la polizia
municipale nonché il vigente Piano regolatore generale;

C O N C E D E

la chiesta concessione per la esecuzione dei lavori sopradescritti, ai sensi
dell'art. 4 della legge 28 gennaio 1977, n. 10, sotto l'osservanza delle se-
guenti condizioni e prescrizioni:

— Il termine di inizio dei lavori è 21 Giugno 1979;

— Il termine di ultimazione dei lavori è 21 Giugno 1981;

Cod. 104200

(1) Indicare se proprietario o legale rappresentante di Società Cooperativa od altro.

(2) Descrizione dei lavori.

