

TRIBUNALE CIVILE DI LOCRI

~ ESECUZIONI IMMOBILIARI ~

Ruolo Generale n. 41/2016

Giudice Dott. Giuseppe CADORNA

Prossima udienza il 13/01/2020

Causa

Tra

**ITALFONDIARIO SPA N.Q. DI PROCURATORE DI
CASTELLO FINANCE SRL**

Contro

[REDACTED]

ALLEGATO 10

PLANIMETRIE CATASTALI
PRESENTI IN BANCA DATI

C.T.U.

Arch. Bruno SANSOTTA



MODULARIO
Fig. rend. 497



MINISTERO DELLE FINANZE
DIPARTIMENTO DEL TERRITORIO

CATASTO EDILIZIO URBANO (RDL 13/4/1938 n. 557)

MOD. 8N
500

Planimetria di uti in Comune di ARDORE via GIOSE CARUCCI

PIANO SECONDO

h = 3.10

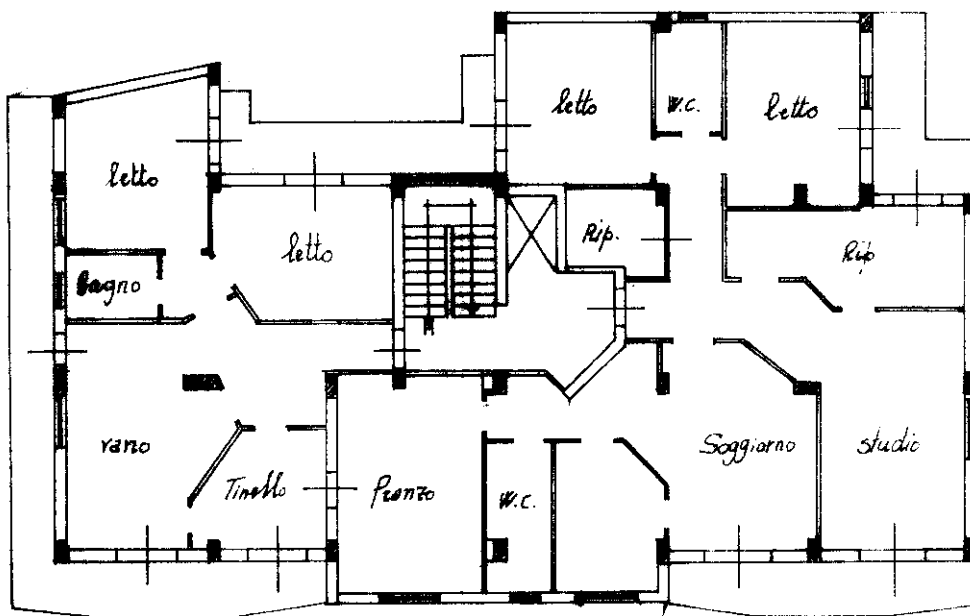

ORIENTAMENTO



SCALA DI 1:200

Dichiarazione di N.C.
Denuncia di variazione
Ultima planimetria in atti

Compilata dal Geometra
Giovanni Albanese
(Titolo, cognome e nome)

RISERVATO ALL'UFFICIO

Catasto dei Fabbricati - Comune di ARDORE (A.385) - < Foglio: 41 - Particella: 38 - Subalterno: 6 >
Firmato da: GIOVANNI ALBANESE P. A. NG CA 3 Serial#: 5f3491bc6916b04bba022c460727ee6

MODULARIO
F. rig. rend. 497



MINISTERO DELLE FINANZE
DIPARTIMENTO DEL TERRITORIO

CATASTO EDILIZIO URBANO (RDL 13-4-1939, n. 652)

MOD. BN (CEU)

LIRE
200

Planimetria di u.i.u. in Comune di ARDORE via GIOSUE' CARDUCCI civ. 25

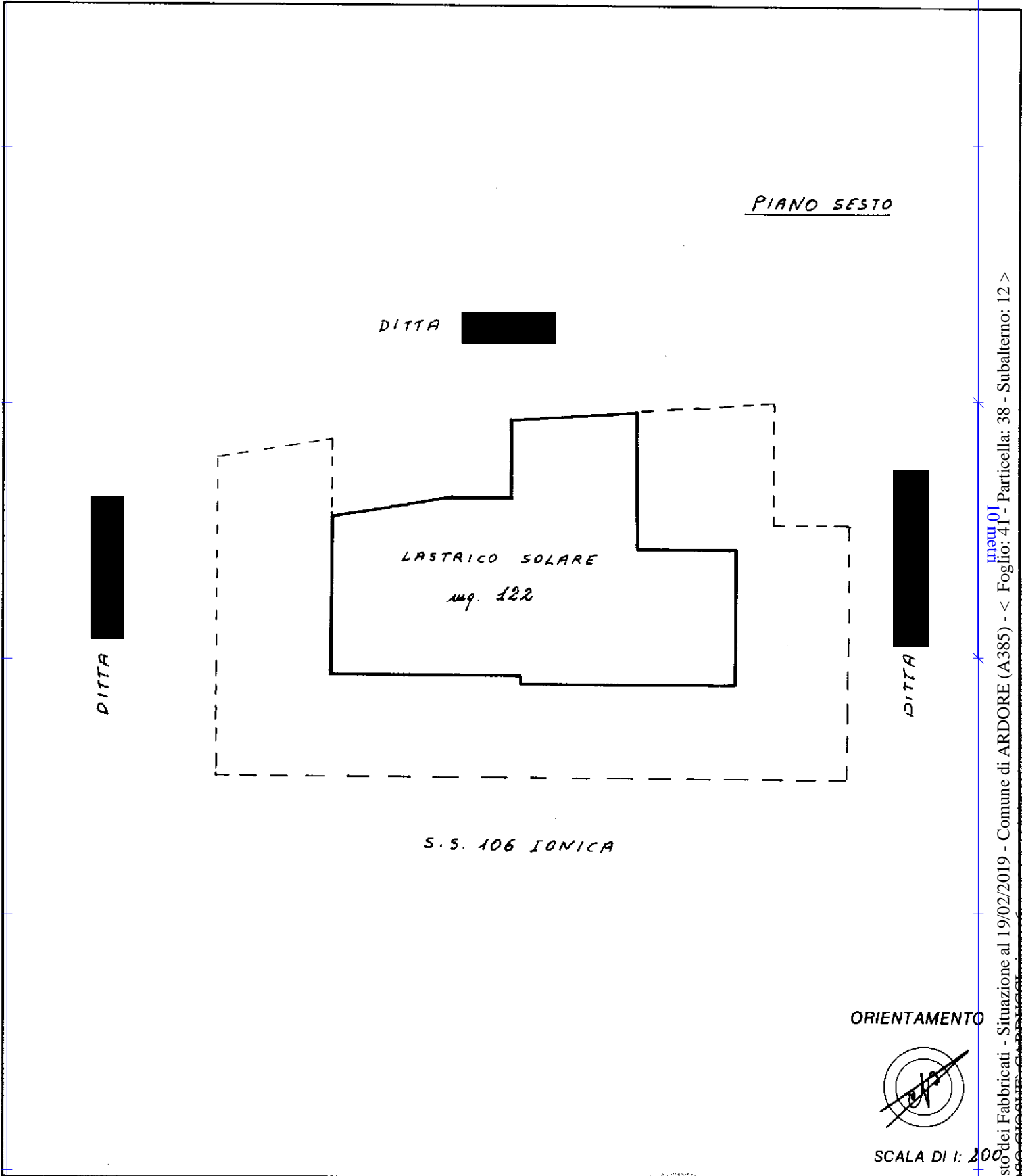

Banco Istituto Poligrafico e Zecca dello Stato P.v.

Catasto dei Fabbricati - Situazione al 19/02/2019 - Comune di ARDORE (A.385) - < Foglio: 41 - Particella: 38 - Subalterno: 12 >
Firmato DE (ARDORE) EDILIZIO URBANO S.p.A. NG CA 3 Serial#: 51649100691600400a0220460727e80

Dichiarazione di N.C.

Denuncia di variazione

Ultima planimetria in atti

Data presentazione: 15/05/2001 - Data: 19/02/2019 - n. T29709 - Richiedente: SNSBRN79E06D976Z

Totale schede: 1 - Formato di acquisizione: A4(210x297) - Formato stampa richiesto: A4(210x297)

n. 38 sub. 12

Compilata dal P.A. GENTILUOMO AGOSTINO
(Titolo, cognome e nome)

Comune: ARDORE

data 14/05/2001 Firma Gentiluomo

RISERVATO ALL'UFFICIO



**Agenzia del Territorio
CATASTO FABBRICATI
Ufficio Provinciale di
Reggio Calabria**

Dichiarazione protocollo n. RC0405063 del 09/11/2009

Planimetria di u.i.u. in Comune di Ardore

Corso Giosue' Carducci

civ.

Identificativi Catastali:

Sezione:
Foglio: 41
Particella: 38
Subalterno: 14

Compilata da:
Gentiluomo Agostino
Iscritto all'albo:
Periti Agrari

Prov. Reggio Calabria N. 44

Scheda n. 1

Scala 1:200

PIANO TERRA
H=4,10

SUB 15

SUB 13

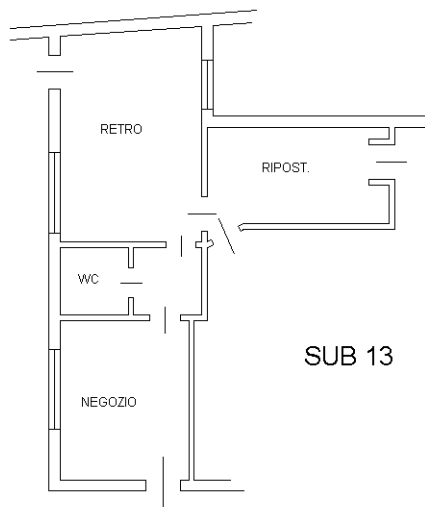

VIA CARDUCCI

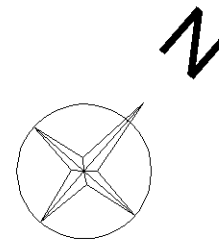

Ultima planimetria in atti

Catasto dei Fabbricati - Situazione al 19/02/2019 - Comune di ARDORE (A.385) - < Foglio: 41 - Particella: 38 - Subalterno: 14 >
Firmato DE CARROTTA GABRIELE

19/02/2019



**Agenzia del Territorio
CATASTO FABBRICATI
Ufficio Provinciale di
Reggio Calabria**

Dichiarazione protocollo n. RC0405063 del 09/11/2009

Planimetria di u.i.u. in Comune di Ardore

Corso Giosue' Carducci

civ.

Identificativi Catastali:

Sezione:
Foglio: 41
Particella: 38
Subalterno: 15

Compilata da:
Gentiluomo Agostino
Iscritto all'albo:
Periti Agrari

Prov. Reggio Calabria N. 44

Scheda n. 1 Scala 1:200

PIANO TERRA
H=2,40

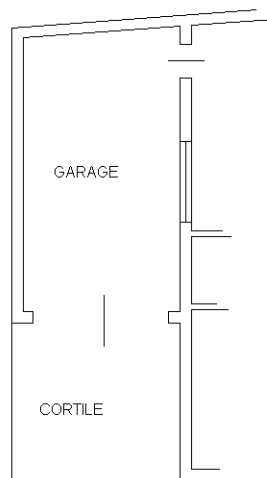

VIA CARDUCCI

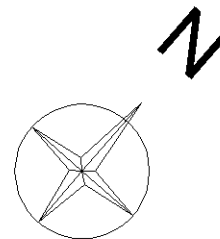

Ultima planimetria in atti

Catato dei Fabbricati - Situazione al 19/02/2019 - Comune di ARDORE (A.385) - < Foglio: 41 - Particella: 38 - Subalterno: 15 >
Firmato DE CARROTTA GABRIELE



TRIBUNALE CIVILE DI LOCRI

~ ESECUZIONI IMMOBILIARI ~

Ruolo Generale n. 41/2016

Giudice Dott. Giuseppe CADORNA

Prossima udienza il 13/01/2020

Causa

Tra

**ITALFONDIARIO SPA N.Q. DI PROCURATORE DI
CASTELLO FINANCE SRL**

Contro

[REDACTED]

ALLEGATO 11

**RICHIESTA DI ACCESSO AGLI ATTI DEL
COMUNE DI ARDORE**

C.T.U.

Arch. Bruno SANSOTTA

