

# TRIBUNALE CIVILE DI LOCRI

~ ESECUZIONI IMMOBILIARI ~

Ruolo Generale n. 41/2016

Giudice Dott. Giuseppe CADORNA

*Prossima udienza il 13/01/2020*

*Causa*

*Tra*

**ITALFONDIARIO SPA N.Q. DI PROCURATORE DI  
CASTELLO FINANCE SRL**

*Contro*

[REDACTED]

## ALLEGATO 17

PLANIMETRIE STATO DI FATTO

SCALA 1:100

**C.T.U.**

*Arch. Bruno SANSOTTA*



# PLANIMETRIA GENERALE

COMUNE DI ARDORE

FOGLIO 41  
276

P.LLA 38

SCALA 1:500



LIMITE DI PROPRIETA'

# PLANIMETRIA GENERALE

COMUNE DI ARDORE

FOGLIO 41

P.LLA 38

SCALA 1:200

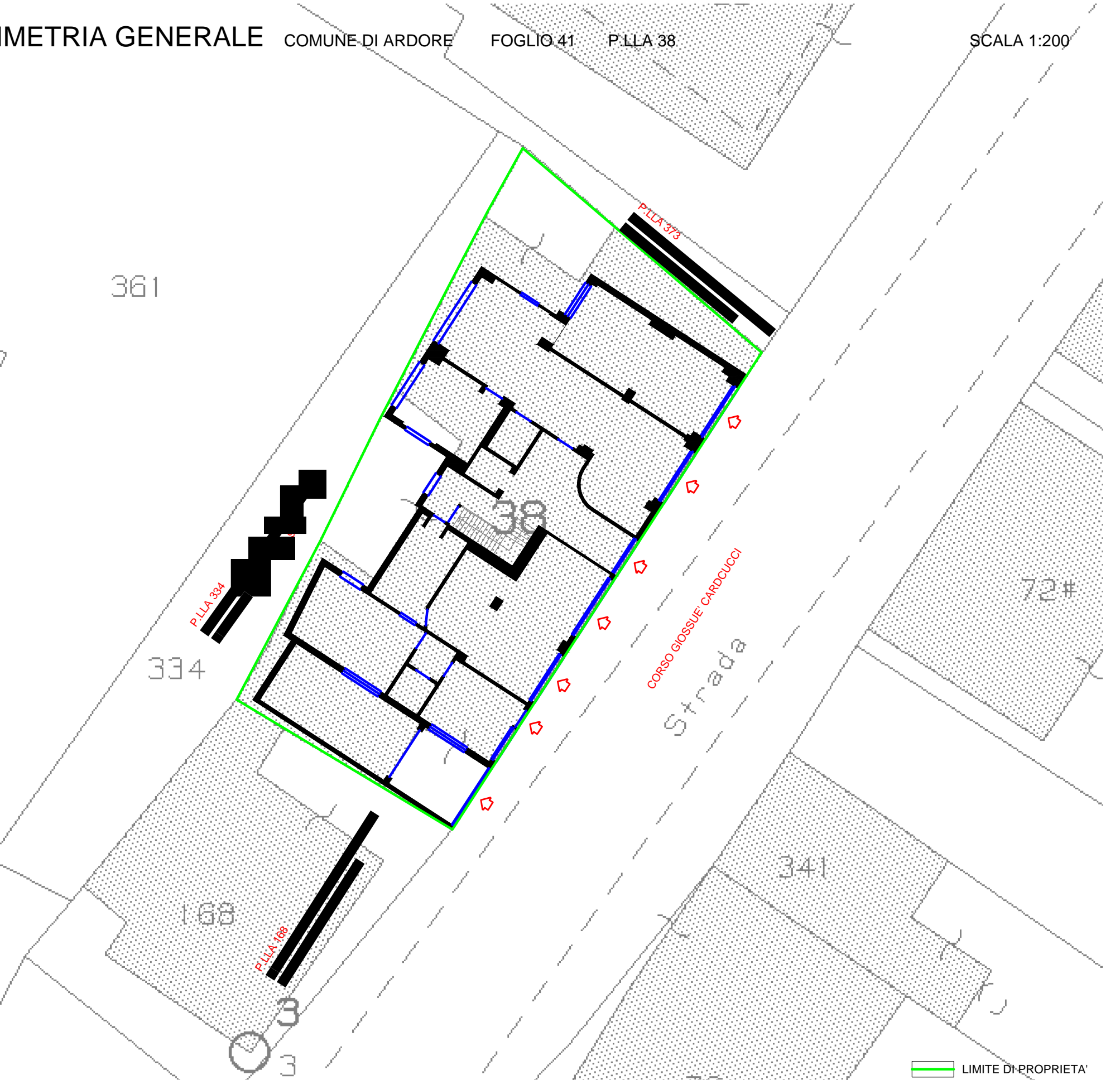

LIMITE DI PROPRIETA'

# PIANTA PIANO SEMINTERRATO

COMUNE DI ARDORE FOGLIO 41 P.LLA 38

SCALA 1:100

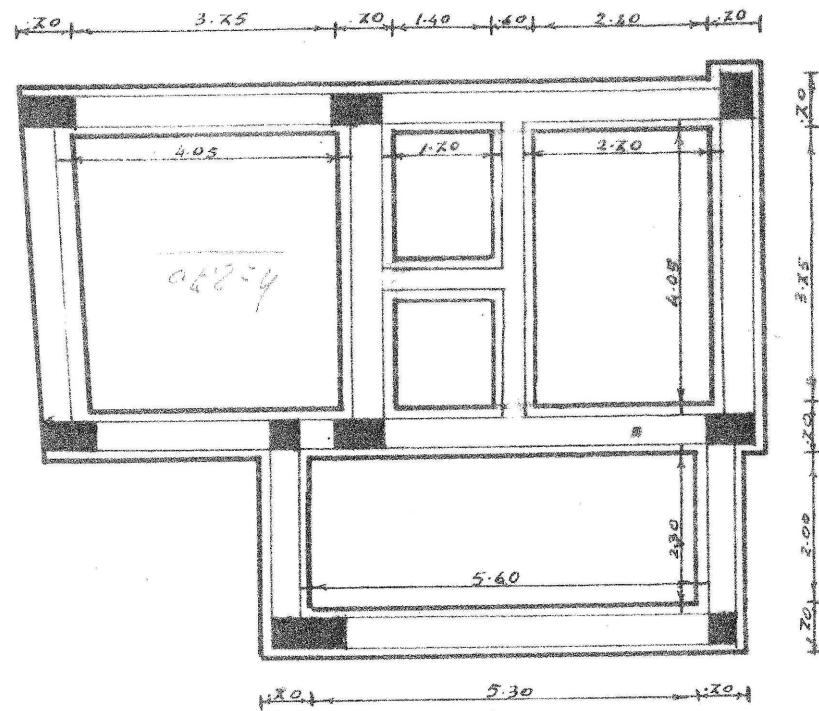

*planimetria fondazioni cantinato*

# PIANTA PIANO SEMINTERRATO

COMUNE DI ARDORE FOGLIO 41 P.LLA 38

SCALA 1:100

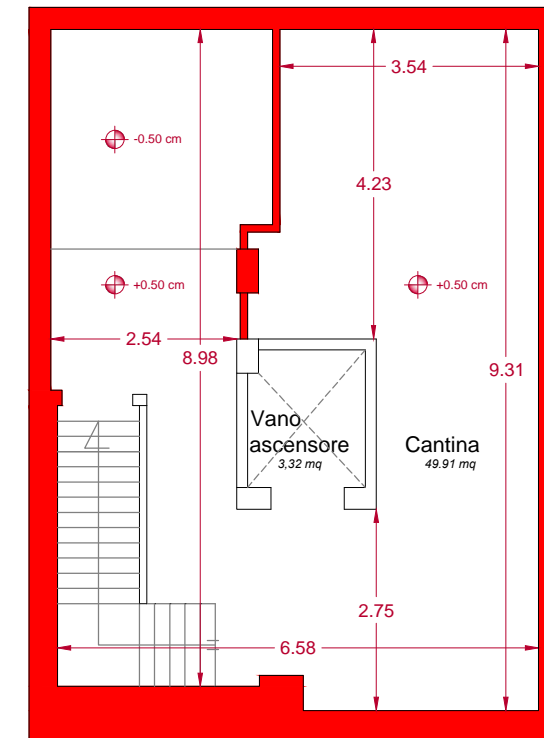

**STATO DI FATTO**

■ DIFFORMITA' PROGETTUALI (murature)

**STATO DI PROGETTO**

4503  
216  
4287

80  
24  
560  
160  
2160

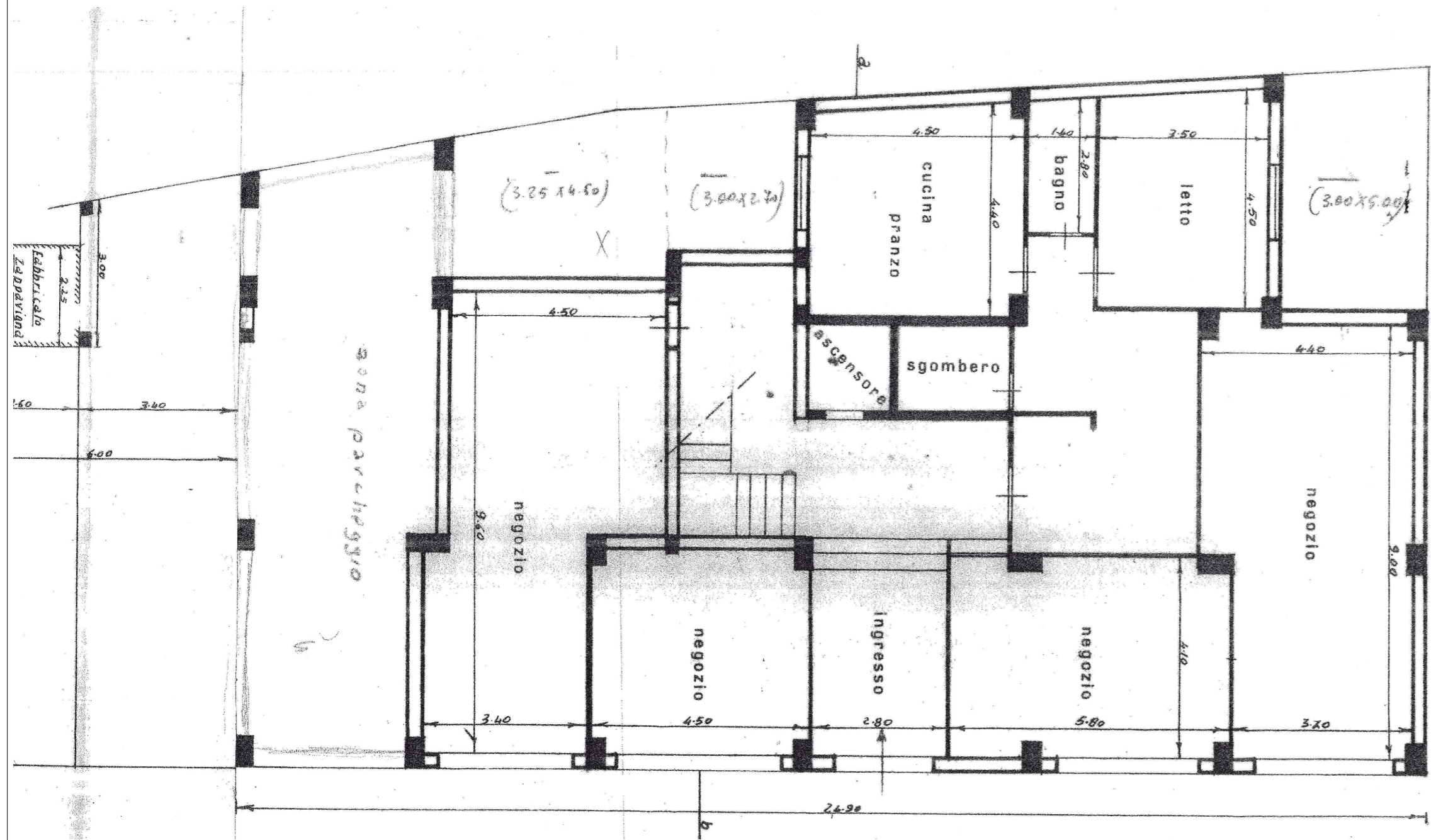

STATO DI PROGETTO

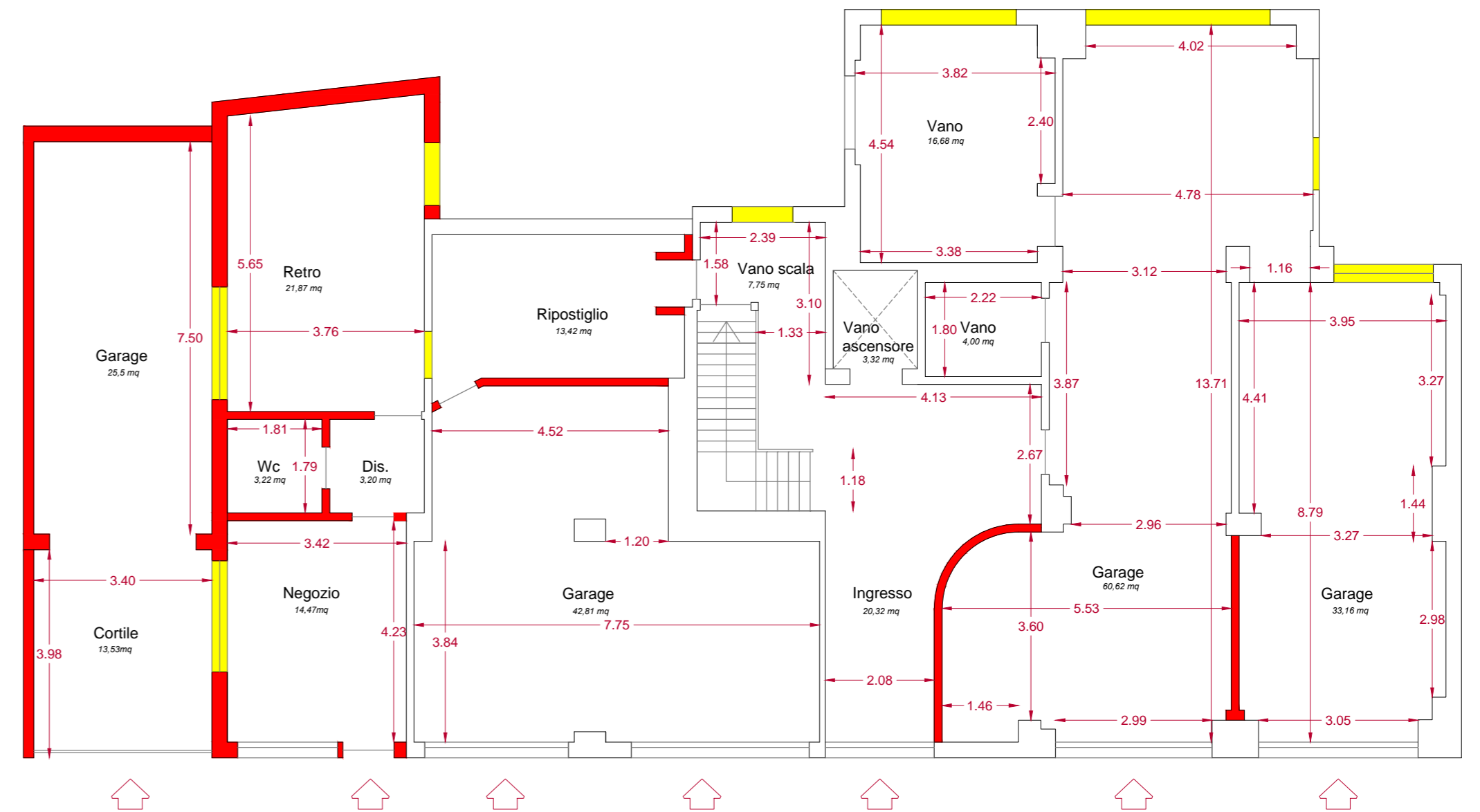

STATO DI FATTO

DIFFORMITA' PROGETTUALI (muraure)

DIFFORMITA' PROGETTUALI (aperture)

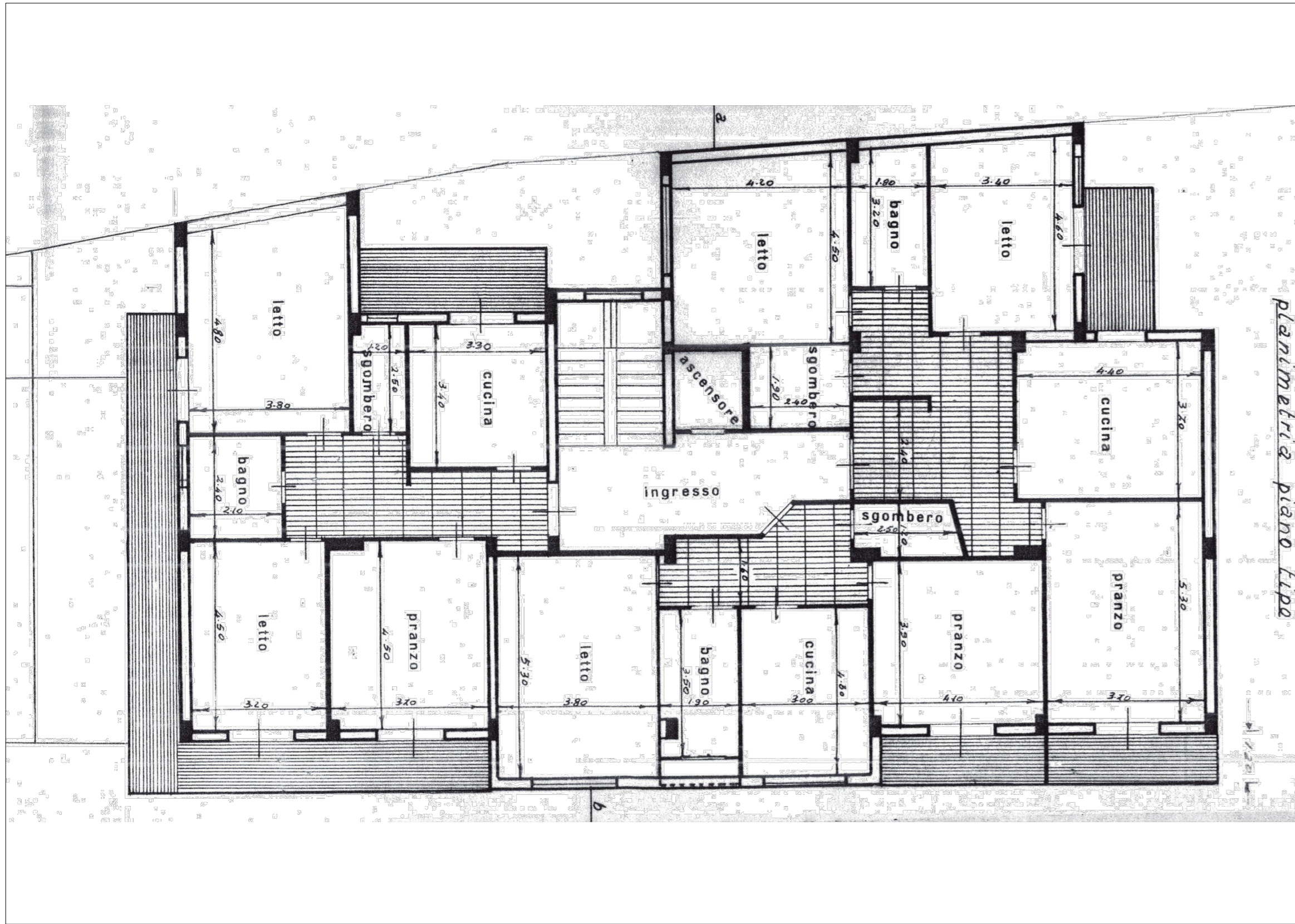

STATO DI PROGETTO

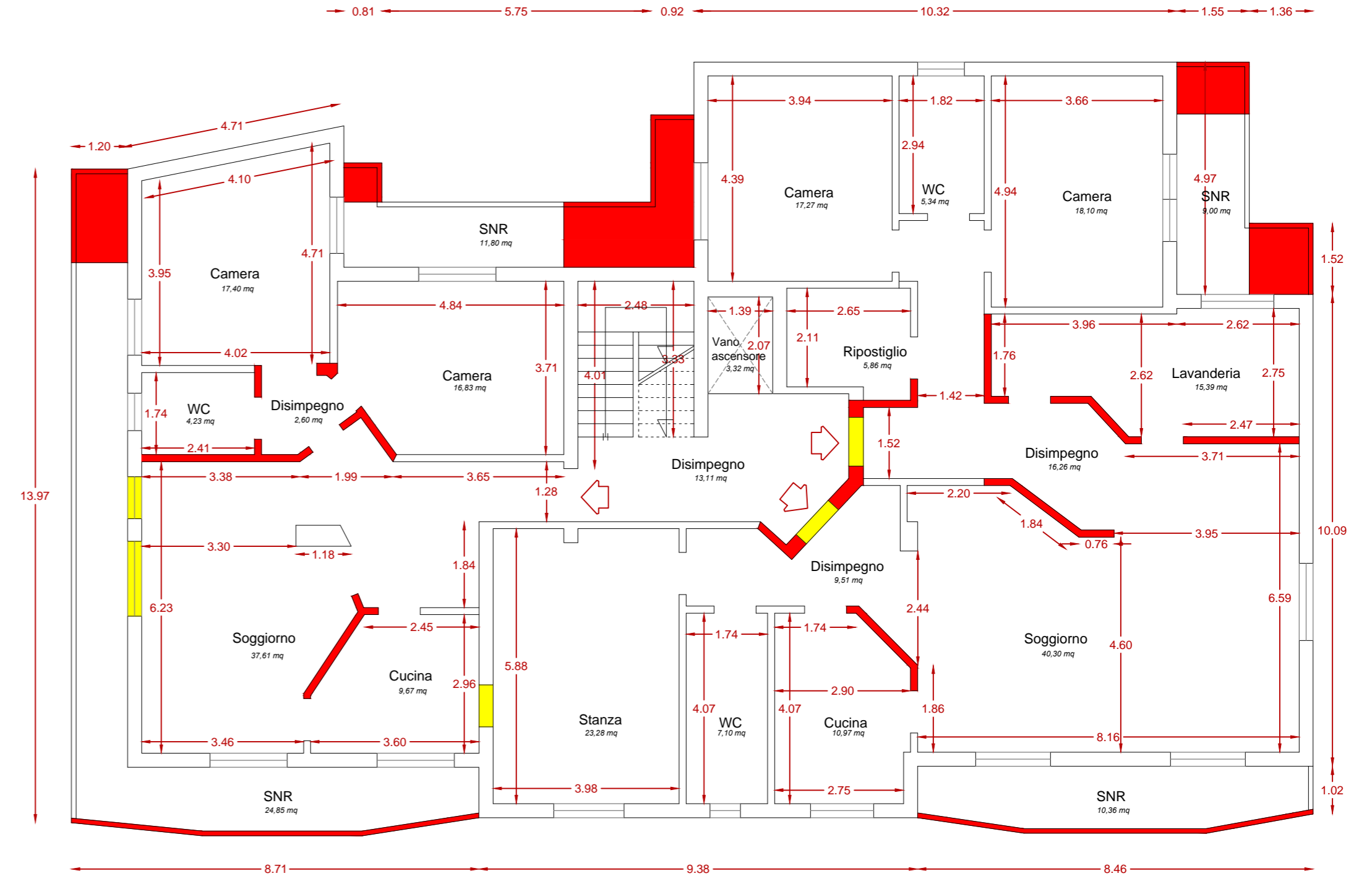

STATO DI FATTO

■ DIFFORMITA' PROGETTUALI (murature)
 ■ DIFFORMITA' PROGETTUALI (aperture)

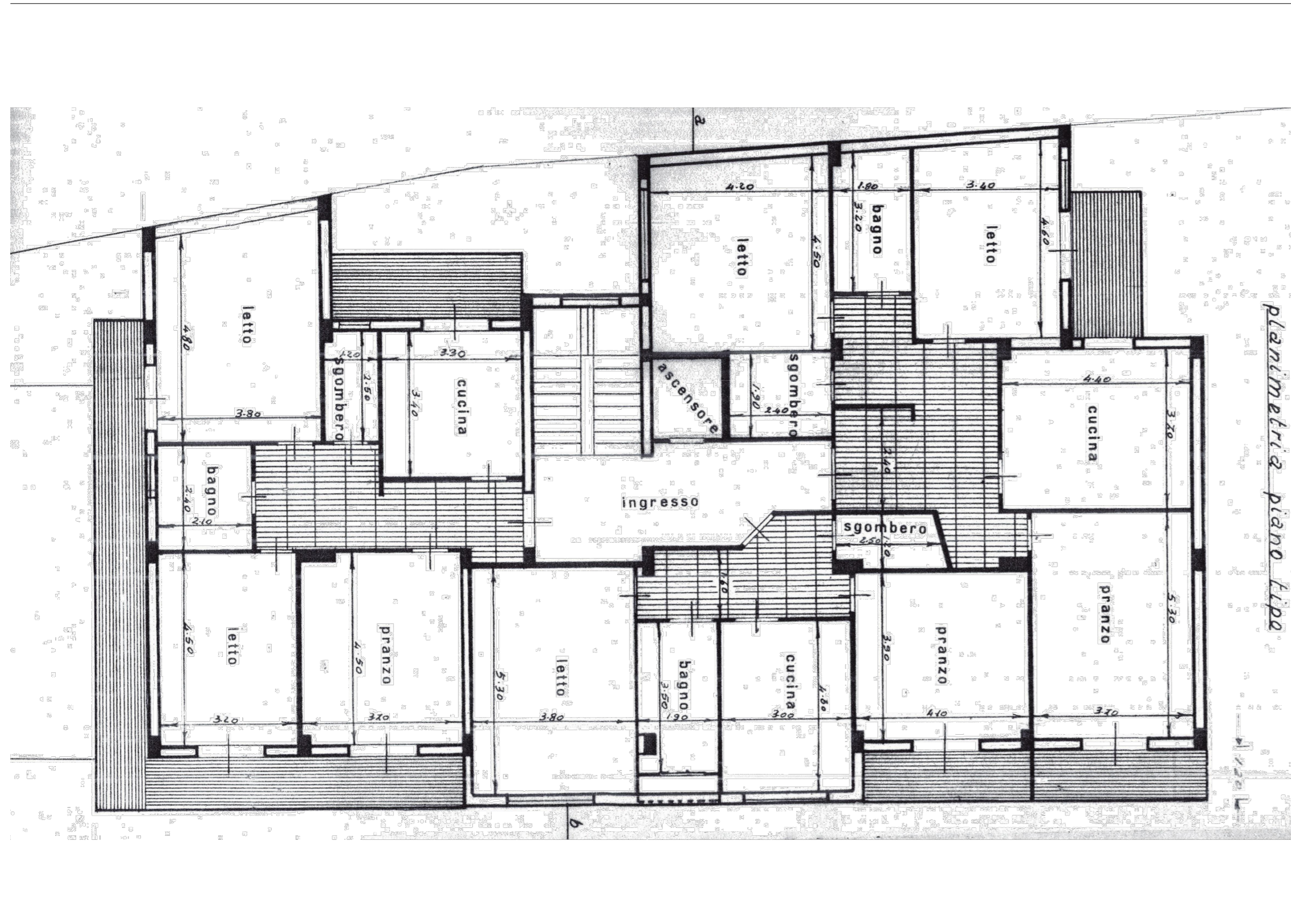

STATO DI PROGETTO

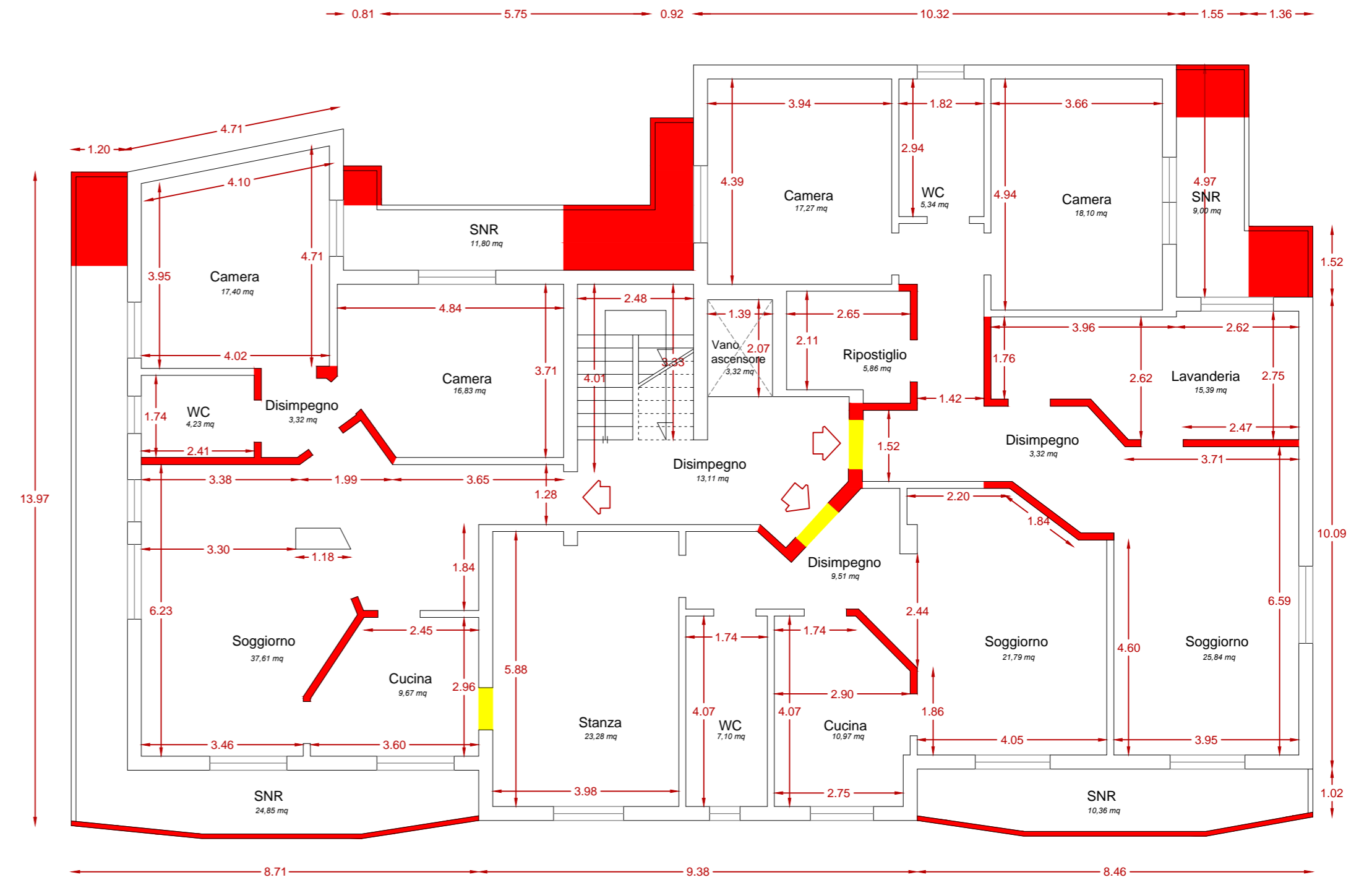

STATO DI FATTO

■ DIFFORMITA' PROGETTUALI (murature)
 ■ DIFFORMITA' PROGETTUALI (aperture)