



N= 96400

Γ= 10600

Scala originale: 1:1000
Dimensione cornice: 388.000 x 276.000 metri

Comune: STORACCO
Foglio: 92

1 Particella: 602

17-ott-2017 7:29:2
Prot. n. 13502/2/2017

**Agenzia del Territorio
CATASTO FABBRICATI
Ufficio Provinciale di
Reggio Calabria**

Dichiarazione protocollo n. RC0203802 del 01/07/2008

Planimetria di u.i.u. in Comune di Siderno

Via Enrico Fermi

civ. SNC

Identificativi Catastali:

Sezione:
Foglio: 32
Particella: 602
Subalterno: 2

Compilata da:
Giurleo Oppedisano Pasquale
Iscritto all'albo:
Architetti

Prov. Reggio Calabria N. 843

Scheda n. 1

Scala 1:200

PIANO TERRA
H=320

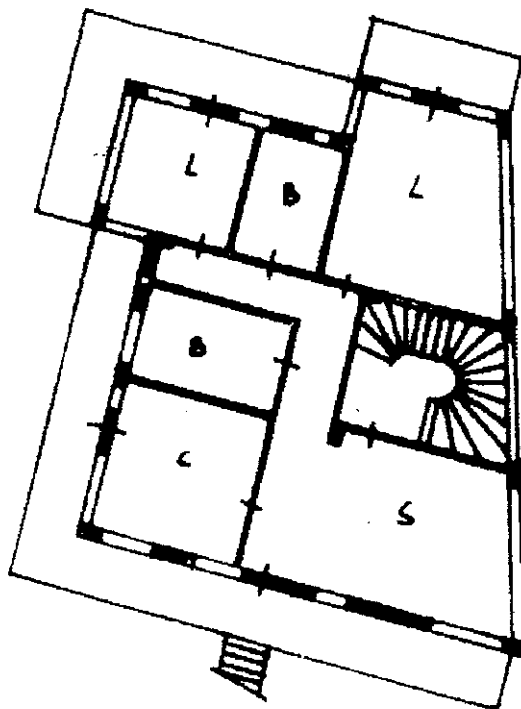
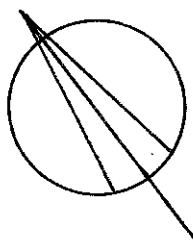

PIANO S1
H=320

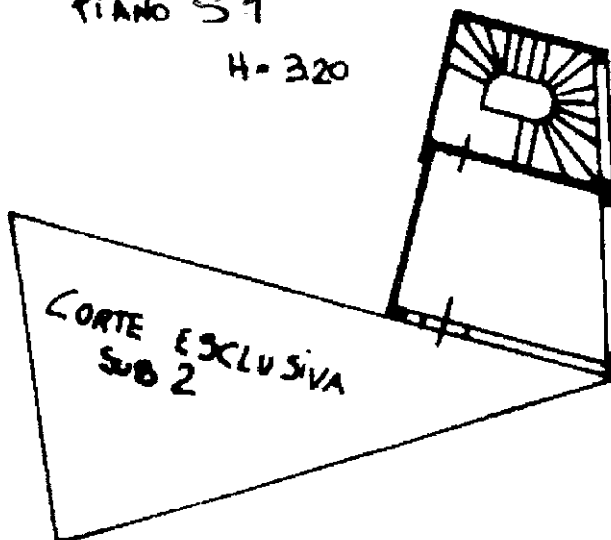

Catasto dei Fabbricati - Situazione al 01/09/2017 - Comune di SIDERNO (I725) - < Foglio: 32 - Particella: 602 - Subalterno: 2 >
VIA ENRICO FERMI SNC piano: S1-T;

Ultima planimetria in atti