

Allegato 1

Inquadramento Territoriale Comune di Palizzi - foglio 62 part. 137

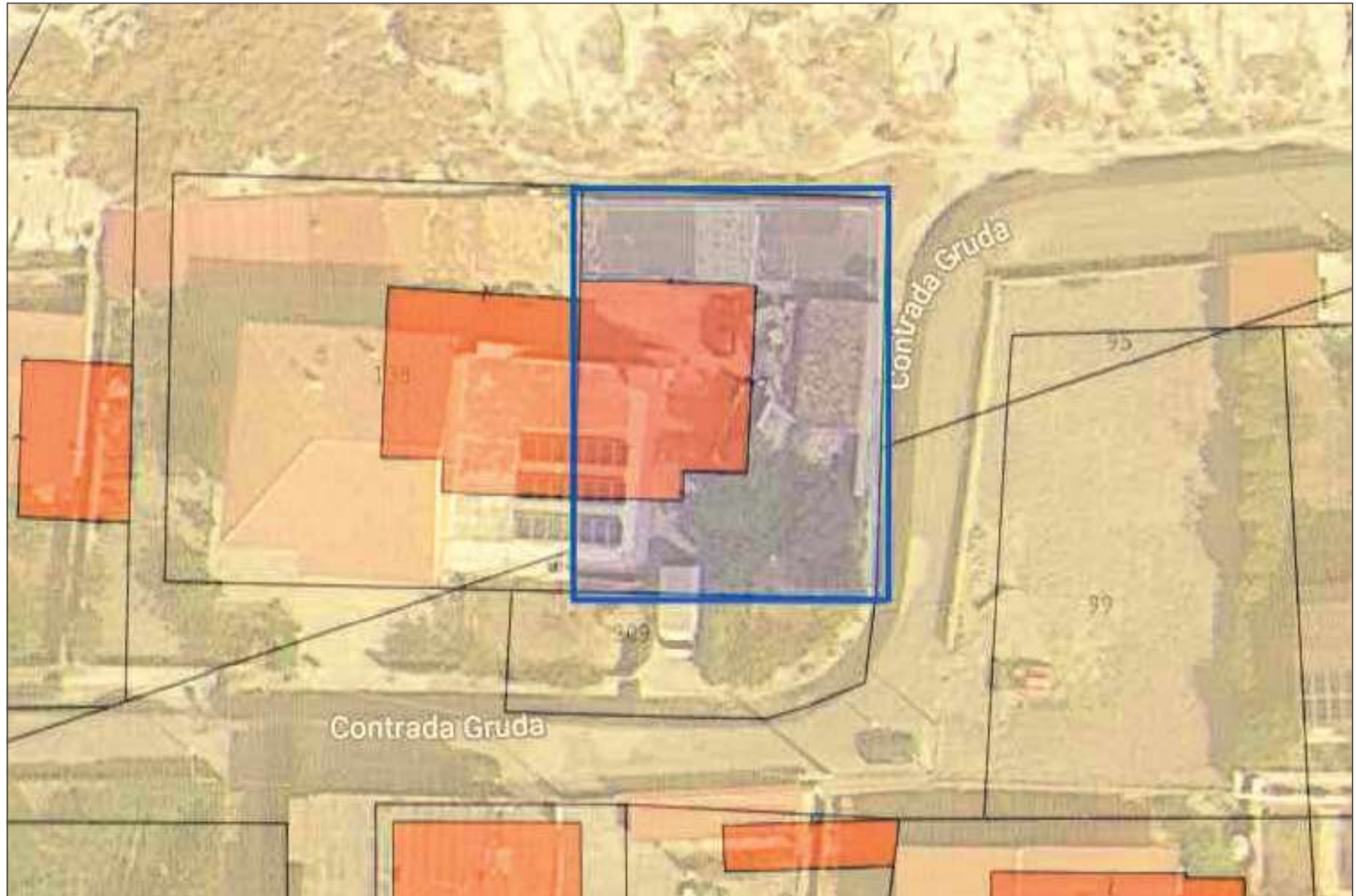

MODULARIO
F. - Cat. S. T. - 306



MINISTERO DELLE FINANZE
DIREZIONE GENERALE DEL CATASTO E DEI SERVIZI TECNICI ERARIALI

Mod. A (Nuovo Catasto Edilizio Urbano)

Lire
100

NUOVO CATASTO EDILIZIO URBANO

(R. DECRETO-LEGE 11 APRILE 1949, N. 652)

Planimetria dell'immobile situato nel Comune di PALIZZI Via Contrada GRUDA
Di [REDACTED]
Allegata alla dichiarazione presentata all'Ufficio Tecnico Erariale di REGGIO CALABRIA

PIANTA PIANO TERRA

suolo libero stessa ditta

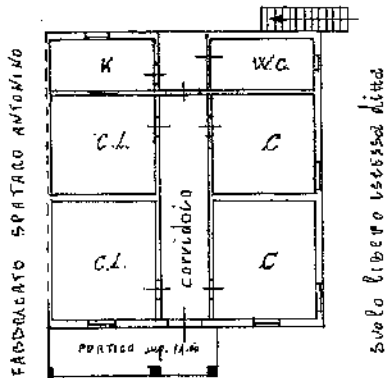

n. = 3,30

suolo libero stessa ditta

ORIENTAMENTO



SCALA DI 1:200

SPAZIO RISERVATO PER LE ANNOTAZIONI D'UFFICIO

DATA	13/12/79
PROT. N°	69/137/1

Compilata dal ING. MA. VINCENZO PASIARO
(Titolo, data e ragione del firmatario)

Iscritto all'Albo degli INGEGNERI
della Provincia di REGGIO CALABRIA

DATA 13.12.79

Firma: [Signature]

Ultime planimetria in atti

Allegato 2



Direzione Provinciale di Reggio Calabria
Ufficio Provinciale - Territorio
Servizi Catastali

Data: 05/12/2022 Ora: 9.35.52

Segue

Visura n.: T39687

Fag: 1

Visura storica per immobile

Situazione degli atti informatizzati al 05/12/2022

Dati della richiesta	Comune di PALIZZI (Codice:G277)
Catasto Fabbricati	Provincia di REGGIO DI CALABRIA Foglio: 62 Particella: 137 Sub.: 1

INTESTATO

	(1) Proprietà 1/1
--	-------------------

Unità immobiliare dal 09/11/2015

N.	DATI IDENTIFICATIVI				DATI DI CLASSAMENTO				DATI DERIVANTI DA			
	Sezione Urbana	Foglio	Particella	Sub	Zona Cens.	Micro Zona	Categoria	Classe		Consistenza	Superficie Catastale	Rendita
1		62	137	1			A/4	4	6 vani	Totale: 142 m ² estuse aree separate: 138 m ²	Euro 238,60	Variazione del 09/11/2015 - Inserimento in visura dei dati di superficie.
Indirizzo												
Notifica												
CONTRADA GRUDA Piano J					Partita		Mod.58					

Mappali Terreni Correlati
Codice Comune G277 - Foglio 62 - Particella 137

Situazione dell'unità immobiliare dal 04/07/2014

N.	DATI IDENTIFICATIVI				DATI DI CLASSAMENTO				DATI DERIVANTI DA			
	Sezione Urbana	Foglio	Particella	Sub	Zona Cens.	Micro Zona	Categoria	Classe		Consistenza	Superficie Catastale	Rendita
1		62	137	1			A/4	4	6 vani		Euro 238,60	VARIAZIONE TOPONOMASTICA del 04/07/2014 Pratica n. RC0217103 in atti dal 04/07/2014 VARIAZIONE DI TOPONOMASTICA (n. 124980.1/2014)
Indirizzo												
Notifica												
CONTRADA GRUDA Piano J					Partita		Mod.58					

Mappali Terreni Correlati
Codice Comune G277 - Foglio 62 - Particella 137



Direzione Provinciale di Reggio Calabria
Ufficio Provinciale - Territorio
Servizi Catastali

Visura storica per immobile Situazione degli atti informatizzati al 05/12/2022

Data: 05/12/2022 Ora: 9.35.52 Segue
Visura n.: T39687 Pag: 2

Situazione dell'unità immobiliare del 01/01/1992

N.		DATI IDENTIFICATIVI				DATI DI CLASSAMENTO				DATI DERIVANTI DA	
Sezione Urbana	Foglio	Particella	Sub	Zona Cons.	Micro Zona	Categoria	Classe	Consistenza	Superficie Catastale	Rendita	
I	62	137	1			A/4	4	6 vani		L. 462.000	VARIAZIONE del 01/01/1992. Variazione del quadro anaffiarco
Indirizzo LOCALITA' GRUDA PALIZZI M. Piano T											
Notifica di studio: da verificare.											
Annotazioni											
Partita 1932 Mod.58											

Situazione degli intestati relativa ad atto del 31/07/1985 (antecedente all'impianto meccanografico)

N.		DATI IDENTIFICATIVI				DATI DI CLASSAMENTO				DATI DERIVANTI DA	
Sezione Urbana	Foglio	Particella	Sub	Zona Cons.	Micro Zona	Categoria	Classe	Consistenza	Superficie Catastale	Rendita	
I	62	137	1			A/4	4	6 vani		L. 432	SOPRAELEVAZIONE del 31/07/1985 in atti dal 21/09/1989 (n. 615/1985)
Indirizzo LOCALITA' GRUDA PALIZZI M. Piano T											
Notifica di studio: da verificare.											
Annotazioni											
Partita 1932 Mod.58											

Situazione dell'unità immobiliare dall'impianto meccanografico

N.		DATI IDENTIFICATIVI				DATI DI CLASSAMENTO				DATI DERIVANTI DA	
Sezione Urbana	Foglio	Particella	Sub	Zona Cons.	Micro Zona	Categoria	Classe	Consistenza	Superficie Catastale	Rendita	
I	62	137	1			A/4	4	6 vani		L. 432	impianto meccanografico del 30/06/1987
Indirizzo LOCALITA' GRUDA PALIZZI M. Piano T											
Notifica											
Partita 1932 Mod.58											

L'intestazione alla data della richiesta deriva dai seguenti atti:



Direzione Provinciale di Reggio Calabria
Ufficio Provinciale - Territorio
Servizi Catastali

Visura storica per immobile

Situazione degli atti informatizzati al 05/12/2022

Data: 05/12/2022 Ora: 9.35.52 Fine
Visura n.: T39687 Pag: 3

Situazione degli intestati dal 01/10/2003

N.	DATA ANAGRAFICI	CODICE FISCALE	DIRITTI E ONERI REALI
1	[REDACTED]	[REDACTED]	[REDACTED]
DATI DERIVANTI DA			
Atto del 01/10/2003 Pubblico ufficiale AUTUORI MARIA LUISA Sede BOVA MARINA (RC) Repertorio n. 69332 registrato in data - COMPRAVENDITA Nota presentata con Modello Unico n. 1497.1/2003 Reperto PI di REGGIO CALABRIA in atti dal 13/10/2003			

Situazione degli intestati dal 20/10/2002

N.	DATA ANAGRAFICI	CODICE FISCALE	DIRITTI E ONERI REALI
1	[REDACTED]	[REDACTED]	(1) Proprietà 1/18 fino al 01/10/2003
2	[REDACTED]	[REDACTED]	(1) Proprietà 1/18 fino al 01/10/2003
3	[REDACTED]	[REDACTED]	(1) Proprietà 12/18 fino al 01/10/2003
4	[REDACTED]	[REDACTED]	(1) Proprietà 1/18 fino al 01/10/2003
5	[REDACTED]	[REDACTED]	(1) Proprietà 1/18 fino al 01/10/2003
6	[REDACTED]	[REDACTED]	(1) Proprietà 1/18 fino al 01/10/2003
7	[REDACTED]	[REDACTED]	(1) Proprietà 1/18 fino al 01/10/2003
DATI DERIVANTI DA			
DENUNZIA (NEI PASSAGGI PER CAUSA DI MORTE) del 20/10/2002 - UR Sede LOCRI (RC) Registrazione Volume 224 n. 73 registrato in data 01/04/2003 - SUCCESIONE Voltura n. 09640.1/2003 - Pratica n. 12304 in atti dal 13/05/2003			

Situazione degli intestati dall'impianto meccanografico

N.	DATA ANAGRAFICI	CODICE FISCALE	DIRITTI E ONERI REALI
1	[REDACTED]	[REDACTED]	(1) Proprietà 1000/1000 fino al 20/10/2002
DATI DERIVANTI DA			
Impianto meccanografico del 30/06/1987			

Visura telematica

Tributi speciali: Euro 0,90

* Codice Fiscale Validato in Anagrafe Tributaria.

** Si intendono escluse le "superfici di balconi, terrazzi e aree scoperte pertinenziali e accessorie, comunicanti o non comunicanti" (cfr. Provvedimento del Direttore dell' Agenzia delle Entrate 29 marzo 2013).



Direzione Provinciale di Reggio Calabria
Ufficio Provinciale - Territorio
Servizi Catastali

Data: 05/12/2022 Ora: 20.03.44 pag: 1 Segnore

Visura L.: T422019 Pag: 1

Visura storica per immobile

Situazione degli atti informatizzati al 05/12/2022

Dati della richiesta	Comune di PALIZZA (Codice: C277)
Catasto Terreni	Provincia di REGGIO DI CALABRIA Foglio: 62 Particella: 209

INTESTATI

1	[REDACTED]	(U) Proprietà 1/1000
2	[REDACTED]	(U) Proprietà 18/36
3	[REDACTED]	(U) Proprietà 18/36

Unità Immobiliare dal 14/03/2000

N	DATI IDENTIFICATIVI			DATI CLASSAMENTO			DATI DERIVANTI DA
	Foglio	Particella	Sub	Qualità Classe	Superficie(m ²) ha are ca	Deduz	
1	62	209	-	SEMINATIVO I	01 80		
				Domnicale	Euro 1,16 L. 2.250		
				Agrario	Euro 0,33 L. 630		
FRAZIONAMENTO del 14/03/2000 Pratica n. 18318 in atti dal 14/03/2000 (n. 18318.1/1999)							
Notifica				Partita			
Annotazioni				di inoppo: SR			

Nella variazione sono stati soppressi i seguenti immobili:

Foglio:62 Particella:190 ;

Sono stati inoltre variati i seguenti immobili:

Foglio:62 Particella:208 ;

L'intestazione alla data della richiesta deriva dai seguenti atti:

Situazione degli intestati dal 01/10/2003

DATI ANAGRAFICI		CODICE FISCALE	
N	[REDACTED]	(U) Proprietà 1/1000	[REDACTED]
1	[REDACTED]	(U) Proprietà 18/36	[REDACTED]
2	[REDACTED]		



Direzione Provinciale di Reggio Calabria
Ufficio Provinciale - Territorio
Servizi Catastali

Visura storica per immobile

Situazione degli atti informatizzati al 05/12/2022

Data: 05/12/2022 Ora: 20.03.44 pag: 2 Segue
Visura n.: T422019 Pag: 2

DATI DERIVANTI DA **Atto del 01/10/2003** Pubblico ufficiale AUTUORI MARIA LUISA Sede BOVA MARINA (RC) Repertorio n. 69532 registrato in data - COMPRAVENDITA Nota presentata con Modello Unico n. 01500.1/2003 Reparto PI di REGGIO CALABRIA in atti dal 13/10/2003

Situazione degli intestati dal 01/10/2003

DATI ANAGRAFICI		CODICE FISCALE		DIRITTI E ONERI REALI	
N.	[REDACTED]	[REDACTED]	[REDACTED]	(1) Proprieta'	28/1000 bene personale fino al 01/10/2003
1	[REDACTED]	[REDACTED]	[REDACTED]	(1) Proprieta'	28/1000 bene personale fino al 01/10/2003
2	[REDACTED]	[REDACTED]	[REDACTED]	(1) Proprieta'	28/1000 bene personale fino al 01/10/2003
3	[REDACTED]	[REDACTED]	[REDACTED]	(1) Proprieta'	28/1000 bene personale fino al 01/10/2003
4	[REDACTED]	[REDACTED]	[REDACTED]	(1) Proprieta'	28/1000 bene personale fino al 01/10/2003
5	[REDACTED]	[REDACTED]	[REDACTED]	(1) Proprieta'	28/1000 bene personale fino al 01/10/2003
6	[REDACTED]	[REDACTED]	[REDACTED]	(1) Proprieta'	28/1000 bene personale fino al 01/10/2003
7	[REDACTED]	[REDACTED]	[REDACTED]	(1) Proprieta'	28/1000 bene personale fino al 01/10/2003
8	[REDACTED]	[REDACTED]	[REDACTED]	(1) Proprieta'	314/1000 fino al 01/10/2003

DATI DERIVANTI DA

Atto del 01/10/2003 Pubblico ufficiale AUTUORI MARIA LUISA Sede BOVA MARINA (RC) Repertorio n. 69532 registrato in data - COMPRAVENDITA Nota presentata con Modello Unico n. 01500.1/2003 Reparto PI di REGGIO CALABRIA in atti dal 13/10/2003

Situazione degli intestati dal 20/10/2002

DATI ANAGRAFICI		CODICE FISCALE		DIRITTI E ONERI REALI	
N.	[REDACTED]	[REDACTED]	[REDACTED]	(1) Proprieta'	1/18 fino al 01/10/2003
1	[REDACTED]	[REDACTED]	[REDACTED]	(1) Proprieta'	1/18 fino al 01/10/2003
2	[REDACTED]	[REDACTED]	[REDACTED]	(1) Proprieta'	1/18 fino al 01/10/2003
3	[REDACTED]	[REDACTED]	[REDACTED]	(1) Proprieta'	1/18 fino al 01/10/2003
4	[REDACTED]	[REDACTED]	[REDACTED]	(1) Proprieta'	1/18 fino al 01/10/2003
5	[REDACTED]	[REDACTED]	[REDACTED]	(1) Proprieta'	1/18 fino al 01/10/2003
6	[REDACTED]	[REDACTED]	[REDACTED]	(1) Proprieta'	1/18 fino al 01/10/2003
7	[REDACTED]	[REDACTED]	[REDACTED]	(1) Proprieta'	12/18 fino al 01/10/2003

DATI DERIVANTI DA

DENUNZIA (NEI PASSAGGI PER CAUSA DI MORTE) del 20/10/2002 - UR Sede LOCRI (RC) Registrazione Volume 224 n. 73 registrato in data 01/04/2003 - SUCCESSIONE Voluta n. 09645.1/2003 - Pratica n. 137635 in atti dal 29/05/2003

Situazione degli intestati dal 14/03/2000

DATI ANAGRAFICI		CODICE FISCALE		DIRITTI E ONERI REALI	
N.	[REDACTED]	[REDACTED]	[REDACTED]	(99) Da verificare	fino al 30/12/1999
1	[REDACTED]	[REDACTED]	[REDACTED]	(99) Da verificare	fino al 30/12/1999



Direzione Provinciale di Reggio Calabria
Ufficio Provinciale - Territorio
Servizi Catastrali

Data: 05/12/2022 Ora: 20.03.44

Visura n.: T422019

Pag: 3

Visura storica per immobile

Situazione degli atti informatizzati al 05/12/2022

DATE DERIVANTI DA FRAZIONAMENTO del 14/03/2000 Pratica n. 18318 in atti dal 14/03/2000 (n. 18318.1/1999)

Situazione degli intestati dal 30/12/1999

N.	DATI ANAGRAFICI	CODICE FISCALE	DIRITTI E ONERI REALI
1	[REDACTED]	[REDACTED]	(1) Proprietà 1/1 in regime di comunione dei beni fino al 30/10/2002

DATI DERIVANTI DA Atto del 30/12/1999 Pubblico ufficiale AUTOGRI MARIA LUISA Sede BOVA MARINA (RC) Repertorio n. 58526 registrato in data - COMPRAVENDITA (Passaggi insinmedi da esaminare) Trasmissione n. 797.1/2000 Reparto PI di REGGIO CALABRIA - Pratica n. 21404 in atti dal 19/04/2000

Situazione dell'unità immobiliare che ha originato il precedente dal 24/11/1993

N.	DATI IDENTIFICATIVI				DATI CLASSAMENTO				DATI DERIVANTI DA	
	Foglio	Particella	Sub	Porz	Qualità Classe	Superficie(m ²) ha are ca.	Daduz	Reddito	Dominicale	Agrario
1	62	190	-	-	SEMINATIVO 1	76 26		L. 95.375	L. 26.694	
Note:										FRAZIONAMENTO del 24/11/1993 in atti dal 26/01/1994 (n. 40656.1/1993)
										3797

Nella variazione sono stati soppressi i seguenti immobili:

Foglio:62 Particella:27 ;

Sono stati inoltre varinti i seguenti immobili:

Foglio:62 Particella:191 ;

L'intestazione alla data della richiesta deriva dai seguenti atti:

Situazione degli intestati dal 24/11/1993

N.	DATI ANAGRAFICI	CODICE FISCALE	DIRITTI E ONERI REALI
1	[REDACTED]	[REDACTED]	(99) Da varifioate fino al 14/03/2000

DATI DERIVANTI DA FRAZIONAMENTO del 24/11/1993 in atti dal 26/01/1994 (n. 40656.1/1993)



Direzione Provinciale di Reggio Calabria
Ufficio Provinciale - Territorio
Servizi Catastrali

Data: 05/12/2022 Ora: 20.03.44
Visura n.: T422019 Pag: 4

Visura storica per immobile

Situazione degli atti informatizzati al 05/12/2022

Segue

Situazione dell'unità immobiliare che ha originato il precedente dal 19/12/1988

N.	DATI IDENTIFICATIVI				DATI CLASSAMENTO				DATI DERIVANTI DA
	Foglio	Particella	Sub	Porz	Qualità Classe	Superficie(m ²) ha are ca	Deduc	Reddito	
1	62	27	-	-	SEMINATIVO I	82,26			FRAZIONAMENTO del 19/12/1988 in atti dal 26/01/1994 (n. 19.1/1988)
Notifica				Partita	2010				

Sono stati inoltre variati i seguenti immobili:

Foglio:62 Particella:178 ; Foglio:62 Particella:179 ; Foglio:62 Particella:180 ;

Situazione dell'unità immobiliare dal 13/02/1988

N.	DATI IDENTIFICATIVI				DATI CLASSAMENTO				DATI DERIVANTI DA
	Foglio	Particella	Sub	Porz	Qualità Classe	Superficie(m ²) ha are ca	Deduc	Reddito	
1	62	27	-	-	SEMINATIVO I	88,51			FRAZIONAMENTO del 13/02/1988 in atti dal 26/01/1994 (n. 6.1/1988)
Notifica				Partita	2010				

Sono stati inoltre variati i seguenti immobili:

Foglio:62 Particella:172 ; Foglio:62 Particella:173 ;

Situazione dell'unità immobiliare dal 13/04/1987

N.	DATI IDENTIFICATIVI				DATI CLASSAMENTO				DATI DERIVANTI DA
	Foglio	Particella	Sub	Porz	Qualità Classe	Superficie(m ²) ha are ca	Deduc	Reddito	
1	62	27	-	-	SEMINATIVO I	108,11			FRAZIONAMENTO del 13/04/1987 in atti dal 26/01/1994 (n. 9.1/1987)
Notifica				Partita	2010				

Sono stati inoltre variati i seguenti immobili:

Foglio:62 Particella:171 ;



Direzione Provinciale di Reggio Calabria
Ufficio Provinciale - Territorio
Servizi Catastali

Segue

Data: 05/12/2022 Ora: 20.03.44

Visura n.: T422019 Pag: 5

Visura storica per immobile

Situazione degli atti informatizzati al 05/12/2022

Situazione dell'unità immobiliare dal 03/01/1985

N.	DATI IDENTIFICATIVI				DATI CLASSAMENTO				DATI DERIVANTI DA	
	Foglio	Particella	Sub	Porz	Qualità Classe	Superficie(m ²) ha are ca	Deduz	Reddito		
1	62	27	-	-	SEMINATIVO I	1 11 81		L. 139.763	L. 39.134 Agrario	FRAZIONAMENTO del 03/01/1985 in atti dal 26/01/1994 (n. 12/1985)
Notifica		Partita		2010						

Sono stati inoltre variati i seguenti immobili:

Foglio:62 Particella:167 ; Foglio:62 Particella:168 ;

Situazione dell'unità immobiliare dal 03/08/1984

N.	DATI IDENTIFICATIVI				DATI CLASSAMENTO				DATI DERIVANTI DA	
	Foglio	Particella	Sub	Porz	Qualità Classe	Superficie(m ²) ha are ca	Deduz	Reddito		
1	62	27	-	-	SEMINATIVO I	1 18 51		L. 148.138	L. 41.479 Agrario	FRAZIONAMENTO del 03/08/1984 in atti dal 26/01/1994 (n. 34.1/1984)
Notifica		Partita		2010						

Sono stati inoltre variati i seguenti immobili:

Foglio:62 Particella:164 ;

Situazione dell'unità immobiliare dal 12/03/1991

N.	DATI IDENTIFICATIVI				DATI CLASSAMENTO				DATI DERIVANTI DA	
	Foglio	Particella	Sub	Porz	Qualità Classe	Superficie(m ²) ha are ca	Deduz	Reddito		
1	62	27	-	-	SEMINATIVO I	1 19 41		L. 149.263	L. 41.794 Agrario	FRAZIONAMENTO in atti dal 12/03/1991 (n. 20.1/1981)
Notifica		Partita		2010						

Sono stati inoltre variati i seguenti immobili:

Foglio:62 Particella:125 ; Foglio:62 Particella:126 ;



Direzione Provinciale di Reggio Calabria
Ufficio Provinciale - Territorio
Servizi Catastali

Visura storica per immobile Situazione degli atti informatizzati al 05/12/2022

Data: 05/12/2022 Ora: 20.03.44

Segue

Visura n.: T422019

Pag: 6

Situazione dell'unità immobiliare dal 12/03/1991

N.	DATI IDENTIFICATIVI				DATI CLASSAMENTO				DATI DERIVANTI DA	
	Foglio	Particella	Sub	Porz	Qualità Classe	Superficie(m ²) ha are ca	Deduz	Reddito		
1	62	27	-	-	SEMINATIVO I	1 41 31		L. 175.638	L. 49.459	FRAZIONAMENTO in atti dal 12/03/1991 (n. 7.1/1981)
Nota						Partita	2010			

Sono stati inoltre variati i seguenti immobili:

Foglio:62 Particella:124 ;

Situazione dell'unità immobiliare dal 12/03/1991

N.	DATI IDENTIFICATIVI				DATI CLASSAMENTO				DATI DERIVANTI DA	
	Foglio	Particella	Sub	Porz	Qualità Classe	Superficie(m ²) ha are ca	Deduz	Reddito		
1	62	27	-	-	SEMINATIVO I	1 46 31		L. 182.888	L. 51.209	FRAZIONAMENTO in atti dal 12/03/1991 (n. 6.1/1981)
Nota						Partita	2010			

Sono stati inoltre variati i seguenti immobili:

Foglio:62 Particella:123 ;

Situazione dell'unità immobiliare dal 12/03/1991

N.	DATI IDENTIFICATIVI				DATI CLASSAMENTO				DATI DERIVANTI DA	
	Foglio	Particella	Sub	Porz	Qualità Classe	Superficie(m ²) ha are ca	Deduz	Reddito		
1	62	27	-	-	SEMINATIVO I	1 50 31		L. 187.888	L. 52.609	FRAZIONAMENTO in atti dal 12/03/1991 (n. 1.1/1981)
Nota						Partita	2010			

Sono stati inoltre variati i seguenti immobili:

Foglio:62 Particella:122 ;



Direzione Provinciale di Reggio Calabria
Ufficio Provinciale - Territorio
Servizi Catastrali

Data: 05/12/2022 Ora: 20.03.44
Visura n.: T422019 Pag: 7

Visura storica per immobile

Situazione degli atti informatizzati al 05/12/2022

Situazione dell'unità immobiliare del 12/03/1991

N.	DATI IDENTIFICATIVI			DATI CLASSAMENTO			DATI DERIVANTI DA	
	Foglio	Particella	Sub	Porz	Qualità Classe	Superficie(m ²) ha are ca	Deduz	Reddito
I	62	27	-	-	SEMINATIVO I	1 55 66		
Notifica						Partita	2010	
								FRAZIONAMENTO in atti del 12/03/1991 (n. 17.1/1980)

Sono stati inoltre verificati i seguenti immobili:

Foglio:62 Particella:112 ; Foglio:62 Particella:113 ; Foglio:62 Particella:114 ; Foglio:62 Particella:115 ; Foglio:62 Particella:116 ; Foglio:62 Particella:117 ; Foglio:62 Particella:118 ; Foglio:62 Particella:119 ; Foglio:62 Particella:120 ;

Situazione dell'unità immobiliare del 12/03/1991

N.	DATI IDENTIFICATIVI			DATI CLASSAMENTO			DATI DERIVANTI DA	
	Foglio	Particella	Sub	Porz	Qualità Classe	Superficie(m ²) ha are ca	Deduz	Reddito
I	62	27	-	-	SEMINATIVO I	2 17 66		
Notifica						Partita	2010	
								FRAZIONAMENTO in atti del 12/03/1991 (n. 18.1/1978)

Sono stati inoltre verificati i seguenti immobili:

Foglio:62 Particella:104 ;

Situazione dell'unità immobiliare del 07/09/1977

N.	DATI IDENTIFICATIVI			DATI CLASSAMENTO			DATI DERIVANTI DA	
	Foglio	Particella	Sub	Porz	Qualità Classe	Superficie(m ²) ha are ca	Deduz	Reddito
I	62	27	-	-	SEMINATIVO I	2 20 54		
Notifica						Partita	2010	
								FRAZIONAMENTO del 07/09/1977 in atti del 12/03/1991 (n. 11.1/1977)

Sono stati inoltre verificati i seguenti immobili:

Foglio:62 Particella:103 ;

Visura storica per immobile

Situazione degli atti informatizzati al 05/12/2022

Situazione dell'unità immobiliare dal 09/03/1977

N.	DATI IDENTIFICATIVI				DATI CLASSAMENTO				DATI DERIVANTI DA	
	Foglio	Particella	Sub	Porz	Qualità Classe	Superficie(m ²) ha are ca	Deduz	Reddito		
1	62	27		-	SEMINATIVO I	2 23 04		L. 277.530	L. 77.714	FRAZIONAMENTO del 09/03/1977 in atti dal 12/03/1991 (n. 31/1977)
Notifica				Partita		2010				

Sono stati inoltre variati i seguenti immobili:

Foglio:62 Particella:97 ; Foglio:62 Particella:98 ; Foglio:62 Particella:99 ; Foglio:62 Particella:100 ;

Situazione degli infestati relativa ad atto del 09/06/1975 (antecedente all'impianto meccanografico)

N.	DATI IDENTIFICATIVI				DATI CLASSAMENTO				DATI DERIVANTI DA	
	Foglio	Particella	Sub	Porz	Qualità Classe	Superficie(m ²) ha are ca	Deduz	Reddito		
1	62	27		-	SEMINATIVO I	2 49 36		L. 311.700	L. 87.276	FRAZIONAMENTO del 09/06/1975 in atti dal 12/03/1991 (n. 111/1975)
Notifica				Partita		2010				

Sono stati inoltre variati i seguenti immobili:

Foglio:62 Particella:67 ; Foglio:62 Particella:68 ;

Situazione dell'unità immobiliare dal 25/03/1987

N.	DATI IDENTIFICATIVI				DATI CLASSAMENTO				DATI DERIVANTI DA	
	Foglio	Particella	Sub	Porz	Qualità Classe	Superficie(m ²) ha are ca	Deduz	Reddito		
1	62	27		-	SEMINATIVO I	2 67 86		L. 334.825	L. 93.751	FRAZIONAMENTO in atti dal 25/03/1987 (n. 1573)
Notifica				Partita		2010				

Sono stati inoltre variati i seguenti immobili:

Foglio:62 Particella:60 ;



Direzione Provinciale di Reggio Calabria
Ufficio Provinciale - Territorio
Servizi Catastali

Data: 05/12/2022 Ora: 20.03.44
Visura n.: T422019 Pag: 9

Segue

Visura storica per immobile Situazione degli atti informatizzati al 05/12/2022

Situazione degli intestati relativa ad atto del 24/03/1973 (antecedente all'impianto meccanografico)

N.	DATI IDENTIFICATIVI				DATI CLASSAMENTO				DATI DERIVANTI DA
	Foglio	Particella	Sub	Porz	Qualità Classe	Superficie(m ²) ha are ca	Deduz	Reddito	
1	62	27	-	-	SEMINATIVO I	2 70 76	L. 338.450	L. 94.766	FRAZIONAMENTO del 24/03/1973 in atti dal 25/06/1984 (n. 17182)
Notifica						Particella	2010		

Sono stati inoltre varati i seguenti immobili:

Foglio:62 Particella:50 ;

Situazione degli intestati relativa ad atto del 04/06/1974 (antecedente all'impianto meccanografico)

N.	DATI IDENTIFICATIVI				DATI CLASSAMENTO				DATI DERIVANTI DA
	Foglio	Particella	Sub	Porz	Qualità Classe	Superficie(m ²) ha are ca	Deduz	Reddito	
1	62	27	-	-	SEMINATIVO I	2 79 54	L. 349.425	L. 97.839	FRAZIONAMENTO del 04/06/1974 in atti dal 26/02/1982 (n. 13882)
Notifica						Particella	2010		

Sono stati inoltre varati i seguenti immobili:

Foglio:62 Particella:61 ; Foglio:62 Particella:62 ;

Situazione degli intestati relativa ad atto del 24/08/1969 (antecedente all'impianto meccanografico)

N.	DATI IDENTIFICATIVI				DATI CLASSAMENTO				DATI DERIVANTI DA
	Foglio	Particella	Sub	Porz	Qualità Classe	Superficie(m ²) ha are ca	Deduz	Reddito	
1	62	27	-	-	SEMINATIVO I	2 99 74	L. 363.425	L. 101.759	FRAZIONAMENTO del 24/08/1969 in atti dal 26/02/1982 (n. 9082)
Notifica						Particella	2010		

Sono stati inoltre varati i seguenti immobili:

Foglio:62 Particella:54 ;

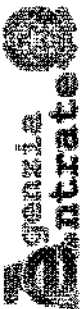

Direzione Provinciale di Reggio Calabria
Ufficio Provinciale - Territorio
Servizi Catastali

Data: 05/12/2022 Ora: 20.03.44
Visura n.: T422019 Pag: 10

Visura storica per immobile Situazione degli atti informatizzati al 05/12/2022

Segue

Situazione degli intestati relativa ad atto del 01/12/1971 (antecedente all'impianto meccanografico)

N.	DATI IDENTIFICATIVI			DATI CLASSAMENTO				DATI DERIVANTI DA	
	Foglio	Particella	Sub Porz	Qualità Classe	Superficie(m ²) ha are ca	Deduz	Reddito		
1	62	27	-	SEMINATIVO I	2 98 97		Dominicale L. 373.713	Agrario L. 104.640	FRAZIONAMENTO del 01/12/1971 in atti dal 26/02/1982 (n. 7782)
				Partita		2010			

Sono stati inoltre variati i seguenti immobili:

Foglio:62 Particella:65 ; Foglio:62 Particella:66 ;

Situazione degli intestati relativa ad atto del 27/11/1972 (antecedente all'impianto meccanografico)

N.	DATI IDENTIFICATIVI			DATI CLASSAMENTO				DATI DERIVANTI DA	
	Foglio	Particella	Sub Porz	Qualità Classe	Superficie(m ²) ha are ca	Deduz	Reddito		
1	62	27	-	SEMINATIVO I	3 08 22		Dominicale L. 373.775	Agrario L. 105.077	FRAZIONAMENTO del 27/11/1972 in atti dal 26/02/1982 (n. 4282)
				Partita		2010			

Sono stati inoltre variati i seguenti immobili:

Foglio:62 Particella:46 ;

Situazione degli intestati relativa ad atto del 19/08/1971 (antecedente all'impianto meccanografico)

N.	DATI IDENTIFICATIVI			DATI CLASSAMENTO				DATI DERIVANTI DA	
	Foglio	Particella	Sub Porz	Qualità Classe	Superficie(m ²) ha are ca	Deduz	Reddito		
1	62	27	-	SEMINATIVO I	3 07 58		Dominicale L. 384.475	Agrario L. 107.653	FRAZIONAMENTO del 19/08/1971 in atti dal 26/02/1982 (n. 2382)
				Partita		2010			

Sono stati inoltre variati i seguenti immobili:

Foglio:62 Particella:44 ;



Direzione Provinciale di Reggio Calabria
Ufficio Provinciale - Territorio
Servizi Catastali

Data: 05/12/2022 Ora: 20.03.44
Visura n.: T422019 Pag: 11

Visura storica per immobile Situazione degli atti informatizzati al 05/12/2022

Situazione dell'unità immobiliare dall'impianto meccanografico

N.	DATI IDENTIFICATIVI			DATI CLASSAMENTO				DATI DERIVANTI DA		
	Foglio	Particella	Sub	Porz	Qualità Classe	Superficie(m ²) ha are ca	Deduz		Reddito	
1	62	27	-	-	SEMINATIVO I	3 12 64		Dominicale L. 390.800	Agrario L. 109.424	Impianto meccanografico del 10/05/1976
Notifica				Partita		2010				

L'intestazione alla data della richiesta deriva dai seguenti atti:

Situazione degli intestati dal 05/12/1990

N.	DATI ANAGRAFICI	CODICE FISCALE	DIRITTI E ONERI REALI
1	[REDACTED]	[REDACTED]	(99) Da verificare fino al 24/11/1993
DATI DERIVANTI DA			
TESTAMENTO OLOGRAFO del 05/12/1990 Repertorio n. 303 - UR Sede L.OCRI (RC) Registrazione Volume 188 n. 303 registrato in data 13/06/1991 - Volume n. 4729 A/1991 in atti dal 26/01/1994			

Situazione degli intestati dall'impianto meccanografico

N.	DATI ANAGRAFICI	CODICE FISCALE	DIRITTI E ONERI REALI
1	[REDACTED]	[REDACTED]	(99) Da verificare fino al 05/12/1990
DATI DERIVANTI DA			
Impianto meccanografico del 10/05/1976			

Visura telematica

Tributi speciali: Euro 0,90

* Codice Fiscale Validato in Anagrafe Tributaria.

Agenzia del Territorio
CATASTO FABBRICATI
Ufficio Provinciale di
Reggio Calabria

ELABORATO PLANIMETRICO	
Compilato da:	Napoli Domenico Antonio
Iscritto all'albo:	Architetti
Prov. Reggio Calabria	N. 838

Comune di Palizzi	Protocollo n. 000174136 del 15/07/2003
Sezione: Foglio: 62 Particella: 137	Tipo Mappale n. del
Dimostrazione grafica dei subalterni	Scala 1 : 500

PIANTA PIANO TERRA

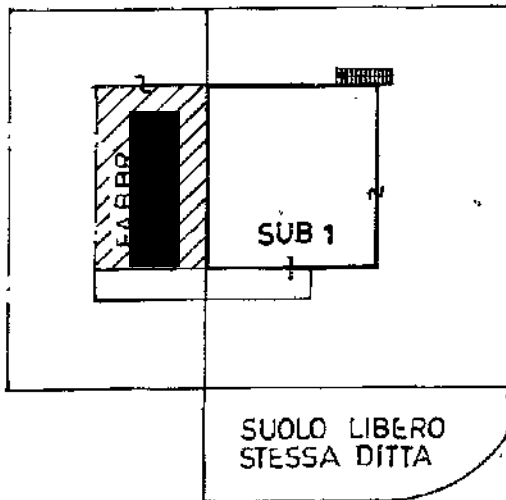

PIANTA PIANO PRIMO

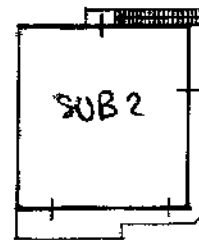

PIANTA PIANO SECONDO
(LASTRICO SOLARE)

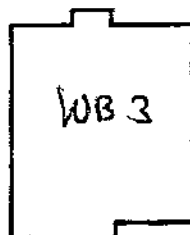

Ultima planimetria in atti

ACCERTAMENTO DELLA PROPRIETÀ IMMOBILIARE URBANA ELENCO DEI SUBALTERNI ASSEGNATI

Comune	Sezione	Foglio	Particella	Tipo mappale	del:
PALIZZI		62	137		

Sub	UBICAZIONE via/piazza	n.civ	Piani	Scala	Int	DESCRIZIONE
1	LOCALITA' GRUDA		T.			ABITAZIONE
2	LOCALITA' GRUDA		1			ABITAZIONE
3	LOCALITA' GRUDA		2			LASTRICO SOLARE DI MQ. 170

Visura telematica

Allegato 3

Planimetria Immobile Comune di Palizzi

foglio 62 part. 137 sub 1

Scala 1/100

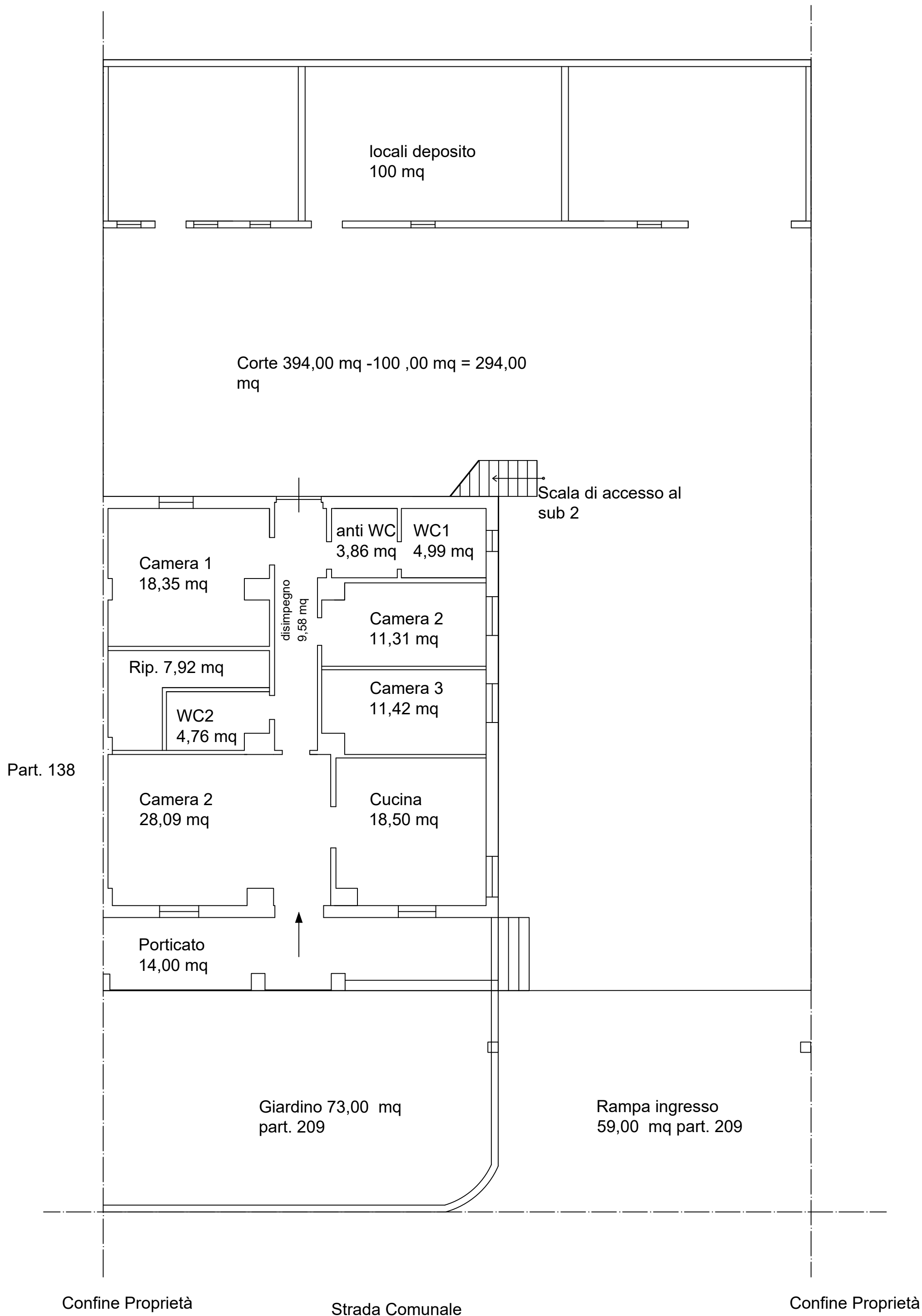

Allegato 4











