

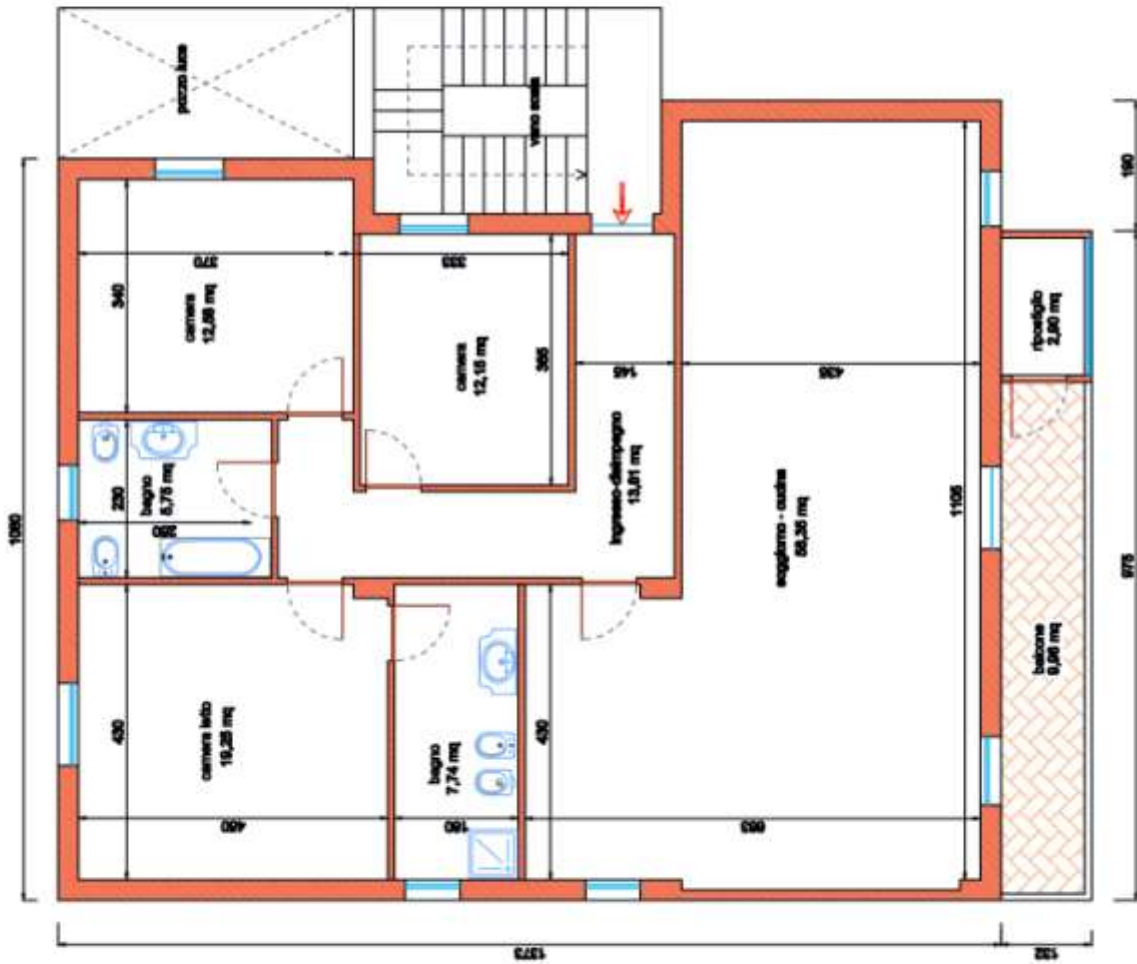

PIANTA ALLOGGIO sub 17
SCALA 1:100



SUPERFICIE LORDA	=	148,40 mq
SUPERFICIE NETTA INTERNA	=	132,53 mq
SUPERFICIE BALCONI	=	9,86 mq

Data: 07/12/2018 - n. T63277 - Richiedente: TRPGPP50B25G508U

Agenzia delle Entrate CATASTO FABBRICATI Ufficio Provinciale di Reggio Calabria	Dichiarazione protocollo n. RC0202954 del 23/11/2018 Planimetria di u.i.u. in Comune di Scido Via Roma oiv. 3	
	Identificativi Catastali: Sezione: Foglio: 8 Particella: 676 Subalterno: 17	Compilata da: Tripodi Giuseppe Iscritto all'albo: Architetti Prov. Reggio Calabria n. 00075

Scheda n. 1 Scala 1:200

Piano Secondo



Catasto dei Fabbricati - Situazione al 07/12/2018 - Comune di SCIDO (536) - < Foglio: 8 - Particella: 676 - Subalterno: 17 >
 VIA ROMA n. 3 piano: 2;

Ultima planimetria in atti

Data: 07/12/2018 - n. T63277 - Richiedente: TRPGPP50B25G508U

Totale schede: 1 - Formato di acquisizione: A4(210x297) - Formato stampa richiesto: A4(210x297)

