

Catasto Fabbricati - Comune di Gioia Tauro

Foglio 34 - particella 136

scala 1:200

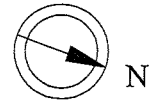

planimetria indicativa dello stato dei luoghi

piano seminterrato

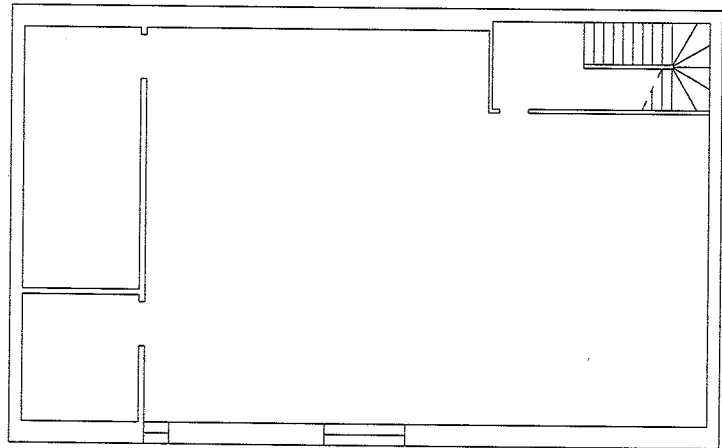

piano terra

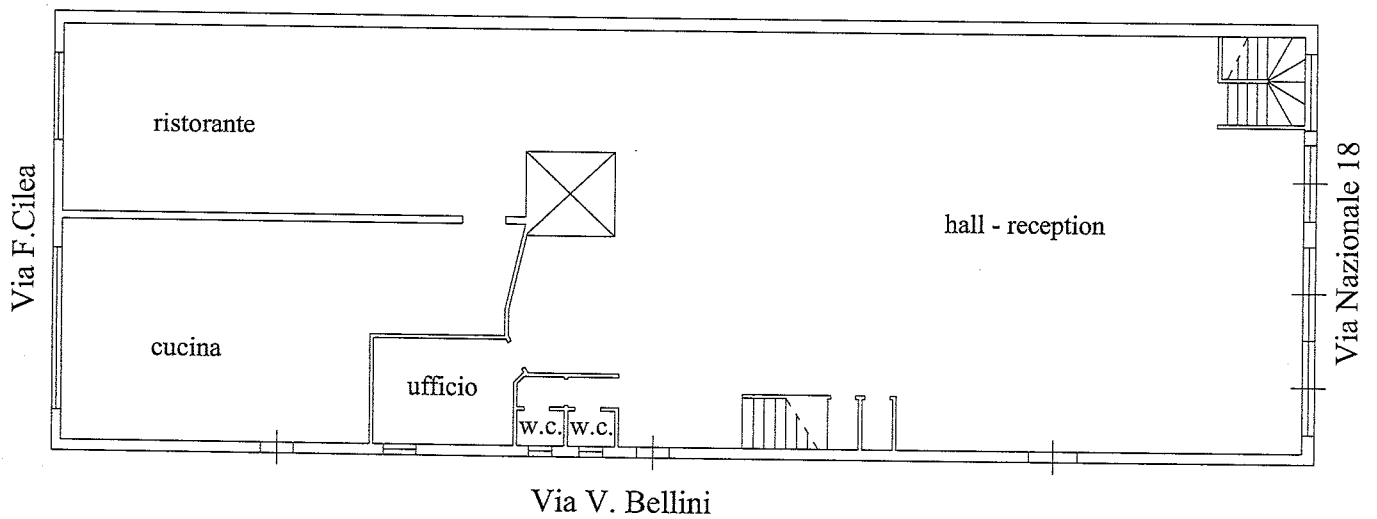

Catasto Fabbricati - Comune di Gioia Tauro

Foglio 34 - particella 136

scala 1:200

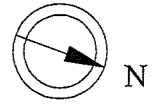

planimetria indicativa dello stato dei luoghi

primo piano

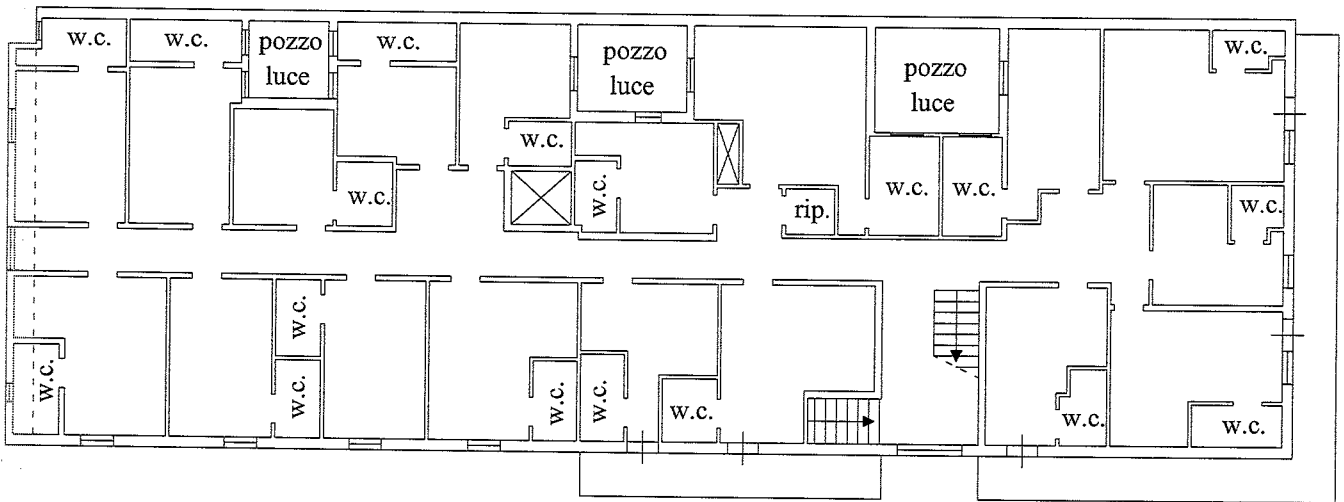

secondo piano

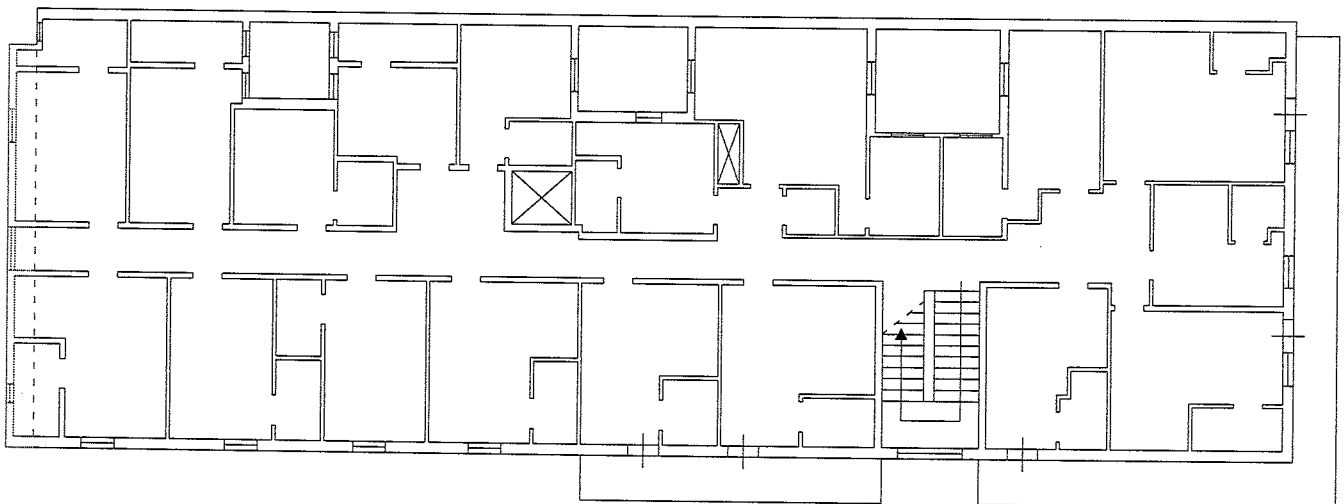

— corpo avanzato

Catasto Fabbricati - Comune di Gioia Tauro

Foglio 34 - particella 136

scala 1:200

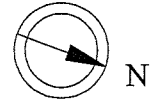

planimetria indicativa dello stato dei luoghi

terzo piano

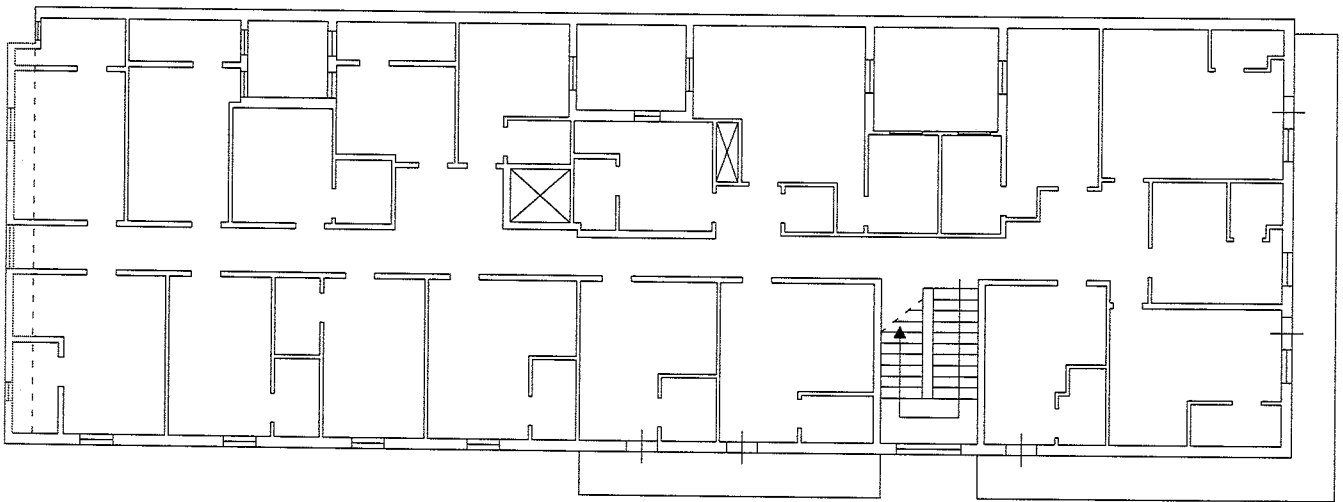

quarto piano

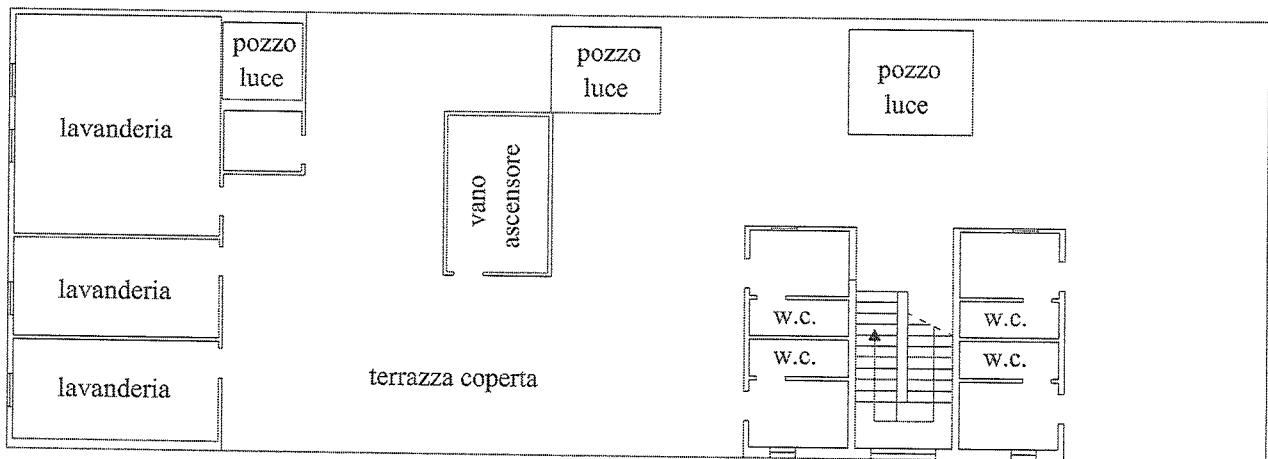

— corpo avanzato

— terrazza con copertura e vani non previsti

Catasto Fabbricati - Comune di Gioia Tauro

Foglio 32 - particella 7 sub 4

scala 1:200

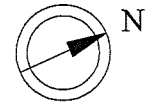

planimetria di progetto - piano terra (1° f.t.)

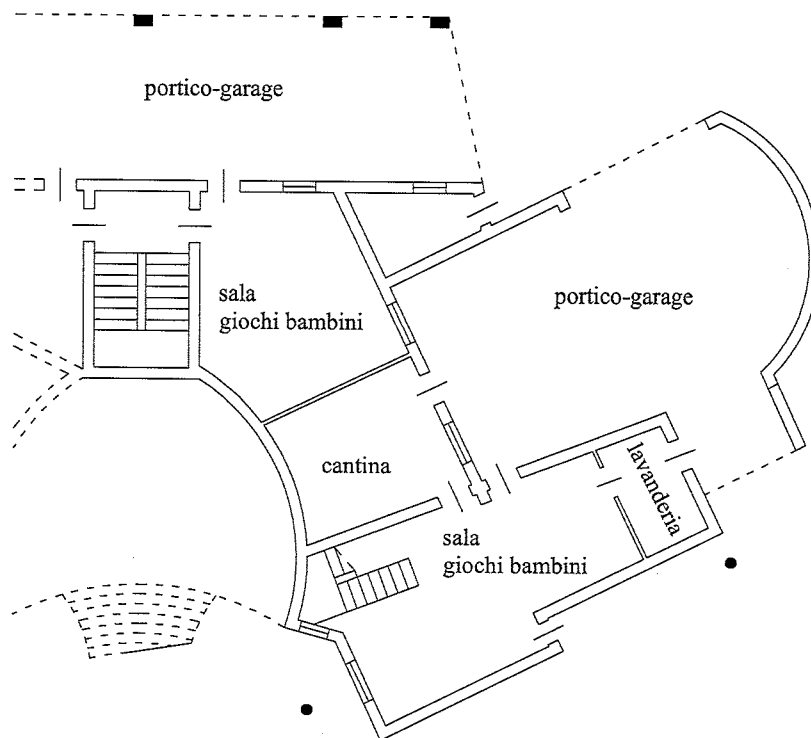

planimetria indicativa dello stato dei luoghi

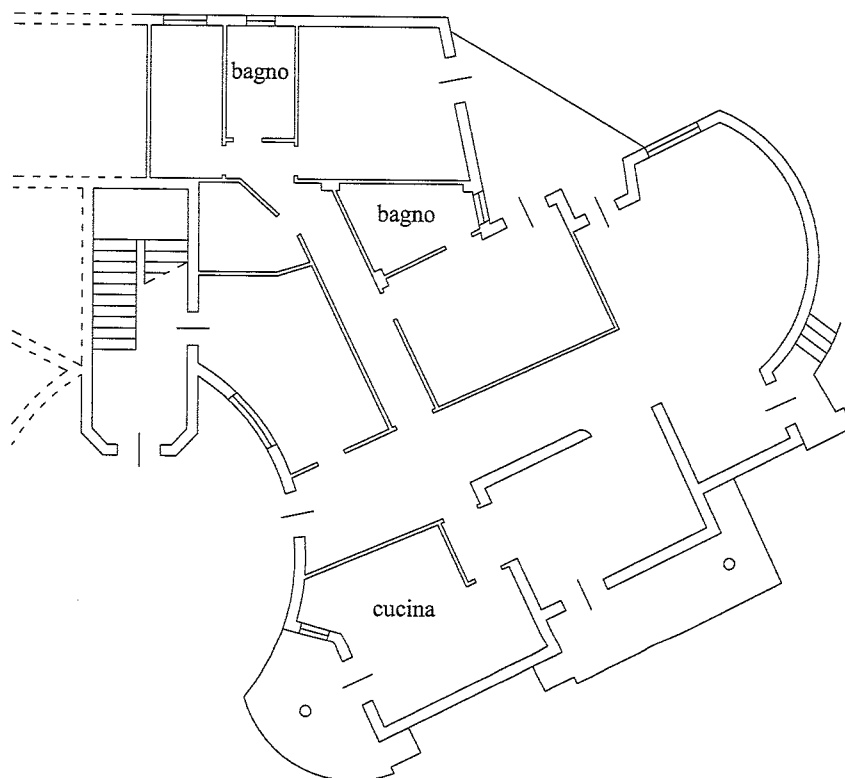

Catasto Fabbricati - Comune di Gioia Tauro

Foglio 32 - particella 7 sub 5

scala 1:300

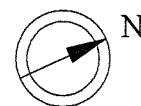

planimetria di progetto - primo piano (2° f.t.)

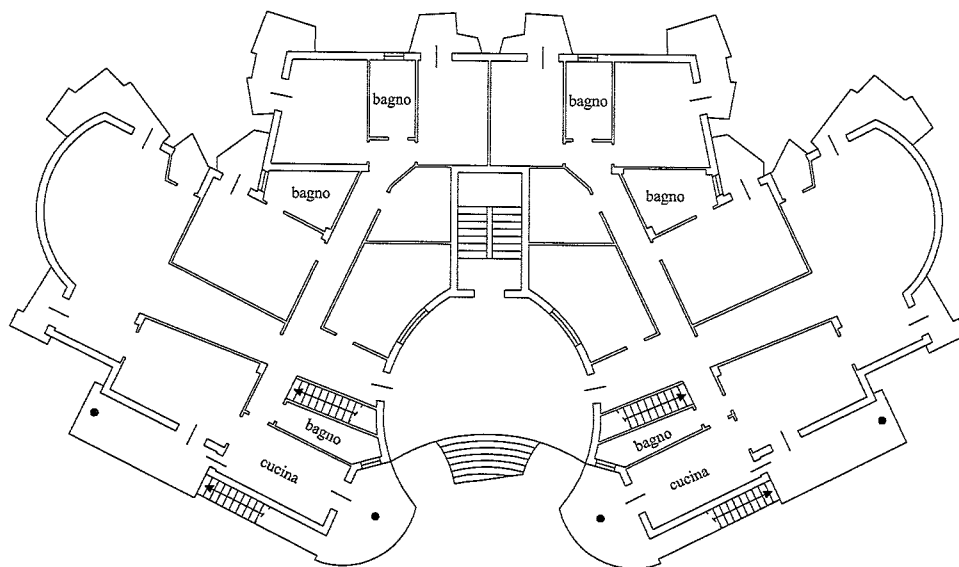

planimetria indicativa dello stato dei luoghi

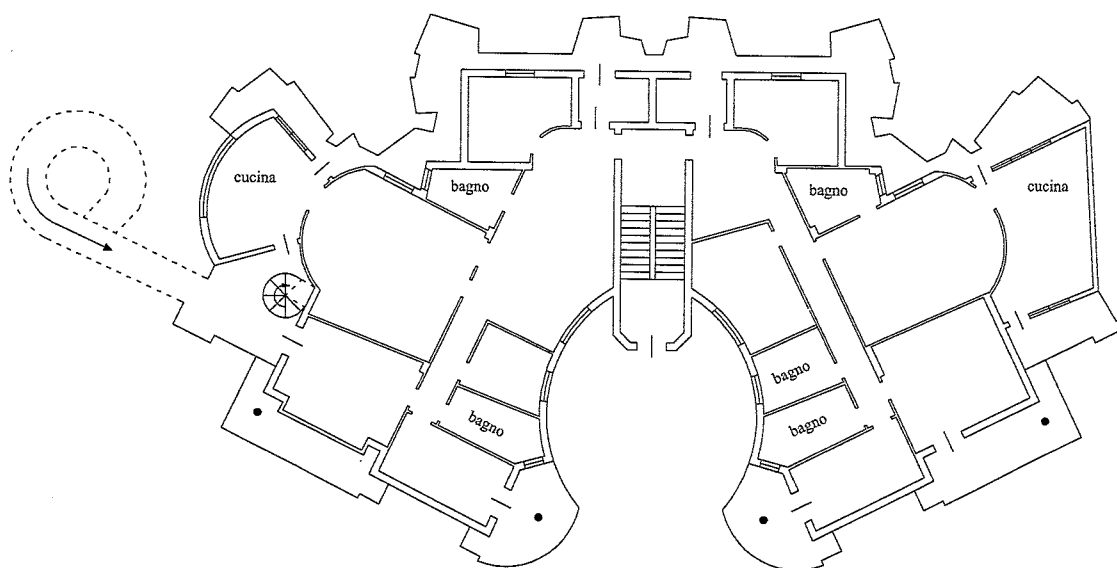

Catasto Fabbricati - Comune di Gioia Tauro
Foglio 32 - particella 7 sub 6
scala 1:300

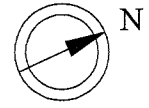

planimetria di progetto - pianta copertura

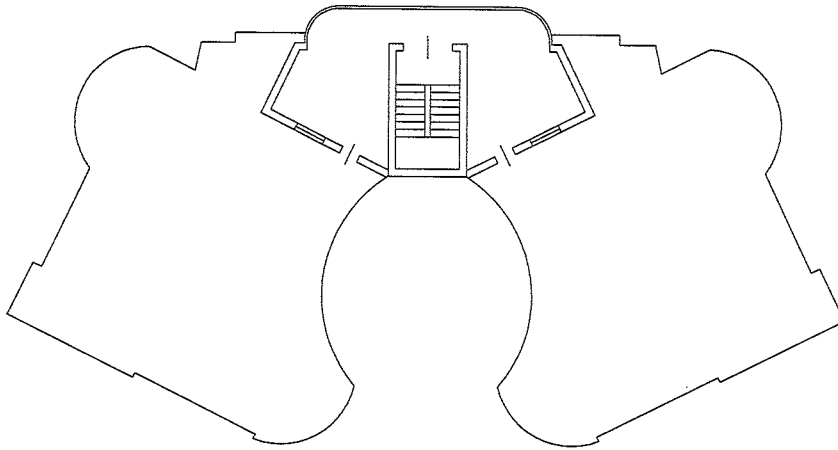

planimetria indicativa dello stato dei luoghi

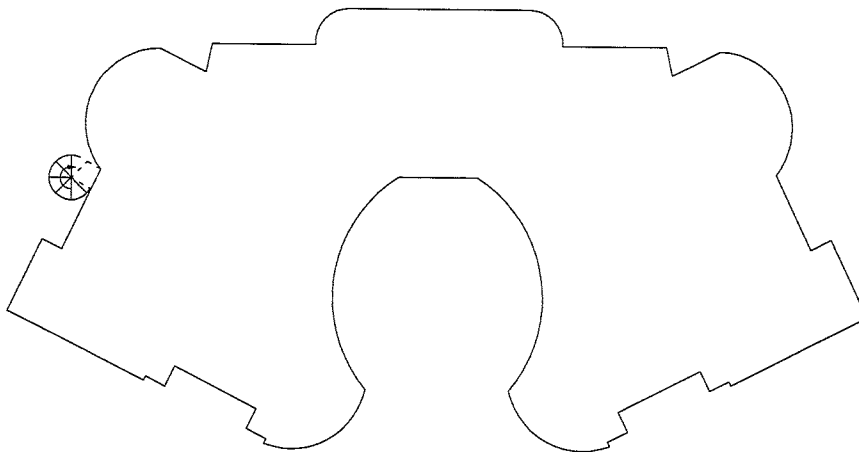

Catasto Fabbricati - Comune di Gioia Tauro

Foglio 32 - particella 7 sub 7

scala 1:200

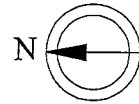

planimetria catastale - piano seminterrato

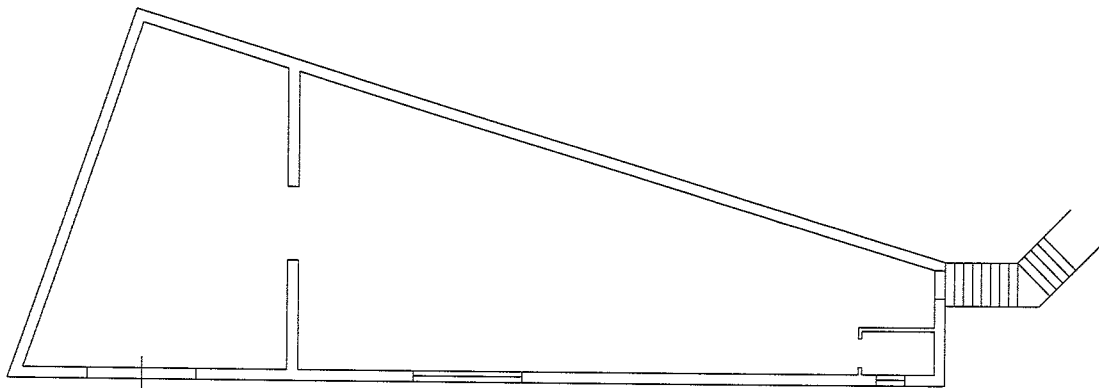

Via Cadorna

planimetria indicativa dello stato dei luoghi

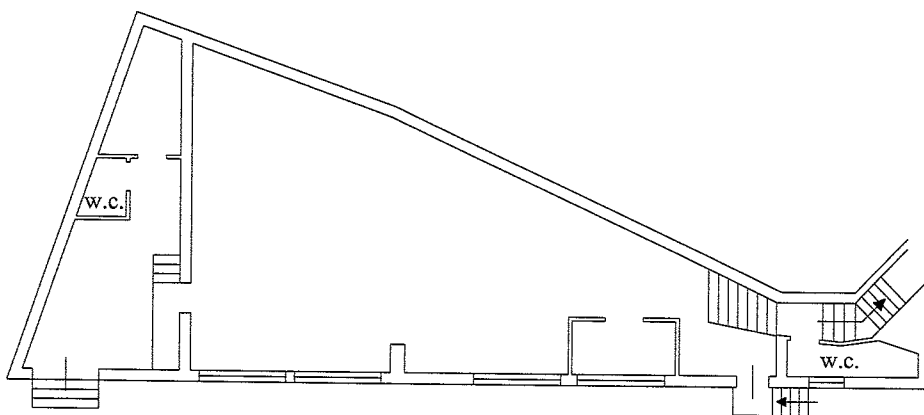

Catasto Fabbricati - Comune di Gioia Tauro
Foglio 32 - particella 7
scala 1:400



planimetria indicativa dello stato dei luoghi - piano terra (1° f.t.)

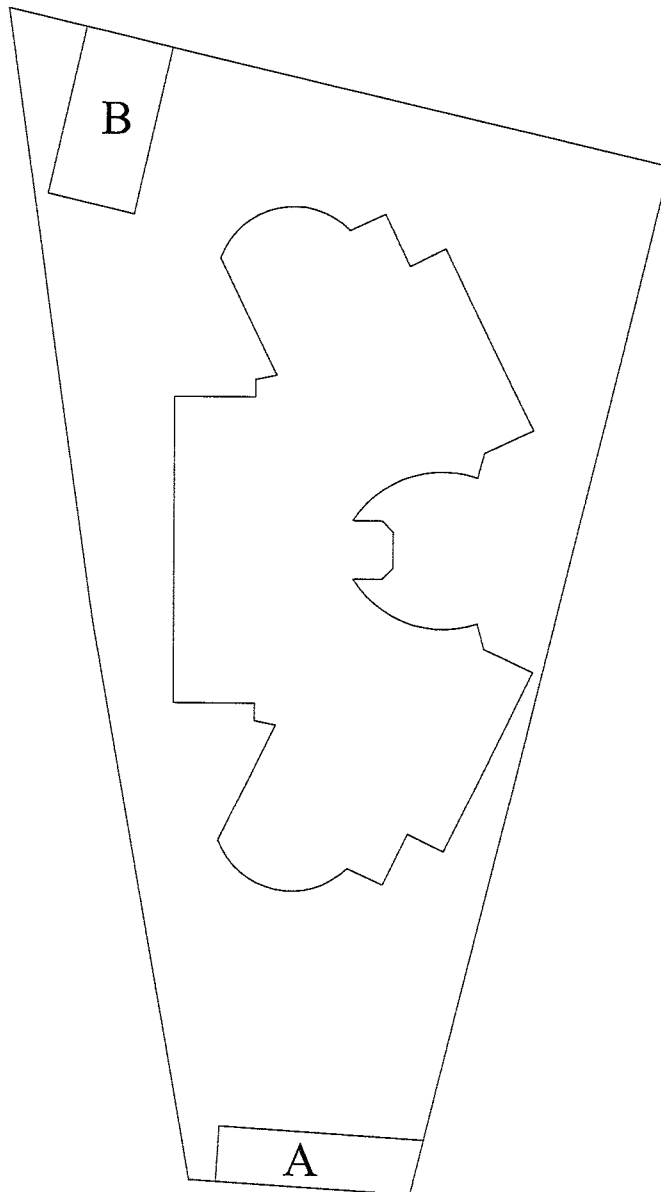

A: costruzione ad un piano fuori terra, della superficie coperta di circa 33,00 mq

B: costruzione ad un piano fuori terra, della superficie coperta di circa 46,00 mq

Catasto Fabbricati - Comune di Gioia Tauro
Foglio 34 - particella 953 sub 11
scala 1:400



planimetria allegata alla concessione edilizia n. 1393 rilasciata il 16-04-1998

piano interrato

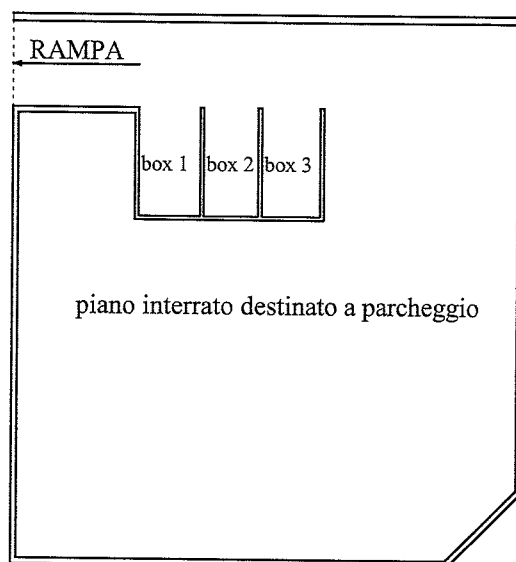

planimetria indicativa dello stato dei luoghi conforme alla planimetria catastale

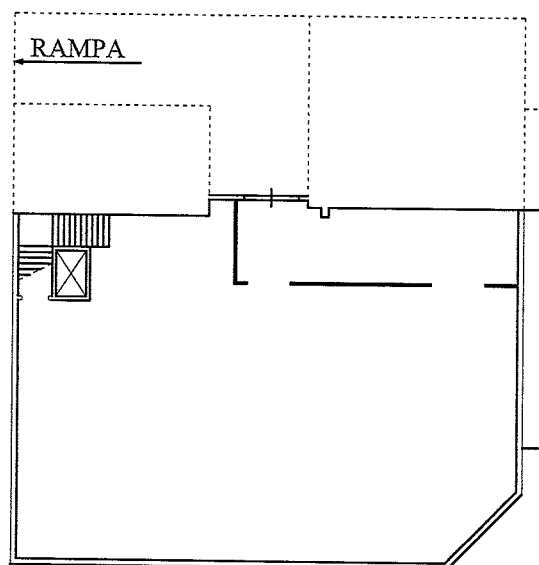

Catasto Fabbricati - Comune di Gioia Tauro
Foglio 34 - particella 953 sub 19
scala 1:400

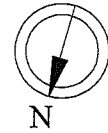

planimetria allegata alla SCIA protocollo n. 18934 del 27-07-2011
piano terra

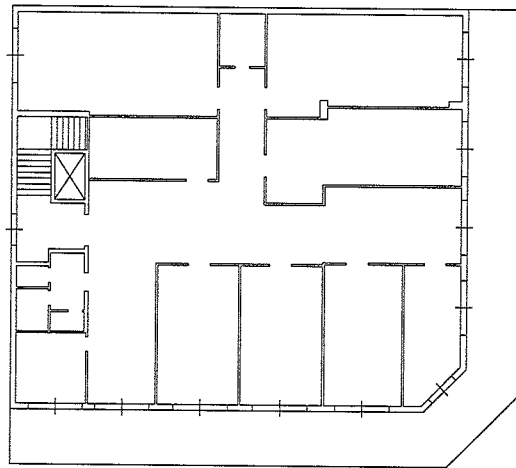

planimetria indicativa dello stato dei luoghi

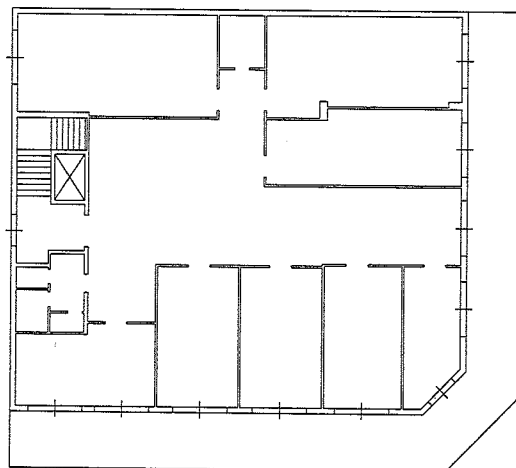

Catasto Fabbricati - Comune di Gioia Tauro
Foglio 34 - particella 966 sub 5
scala 1:300



planimetria allegata al permesso di costruire n° 1173-2008
piano terra

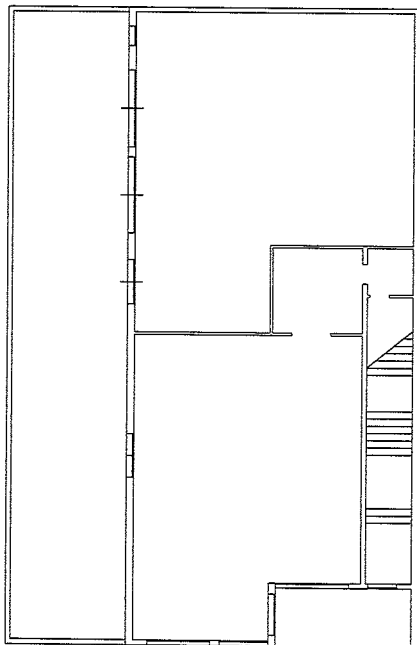

planimetria indicativa dello stato dei luoghi

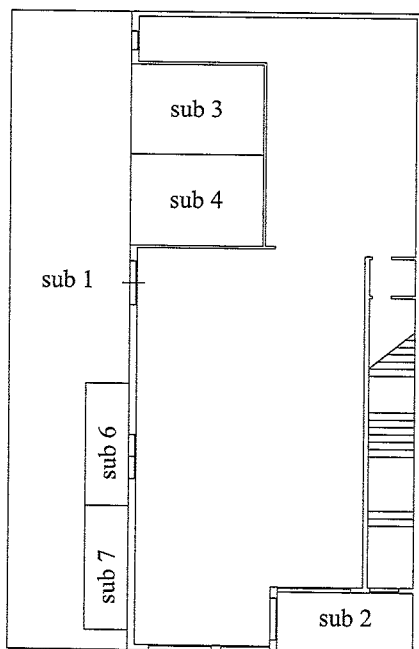

MODULINO
L. 28.2.73, 3M

MINISTERO DELLE FINANZE
DIREZIONE GENERALE DEL CATASTO E DEI SERVIZI TECNICI ERARIAI

NUOVO CATASTO EDILIZIO URBANO

Planimetria dell'immobile situato nel C. [redacted]
Ditta [redacted]
Allegato [redacted]

Spa. A. (Nuovo Catasto Edilizio Urbano)
Lit. 30

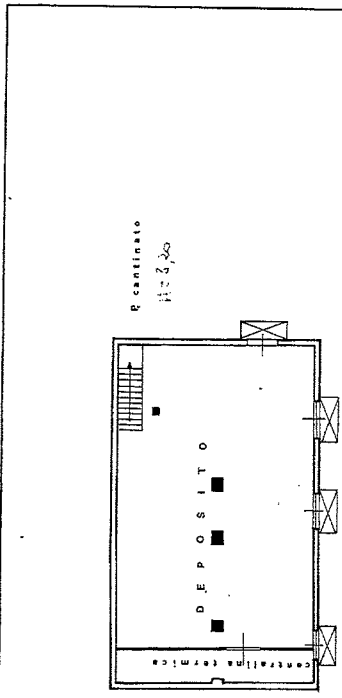

ORIENTAMENTO
SCALA DI 1:200

26/12/66

COMPILATO DA [redacted]

COMPILATO ALL'INIZIO DELLA PRONTA DATA [redacted] FINE [redacted]

SPAZIO RISERVATO PER LE ANNOTAZIONI D'UFFICIO

DATA PROT. N°

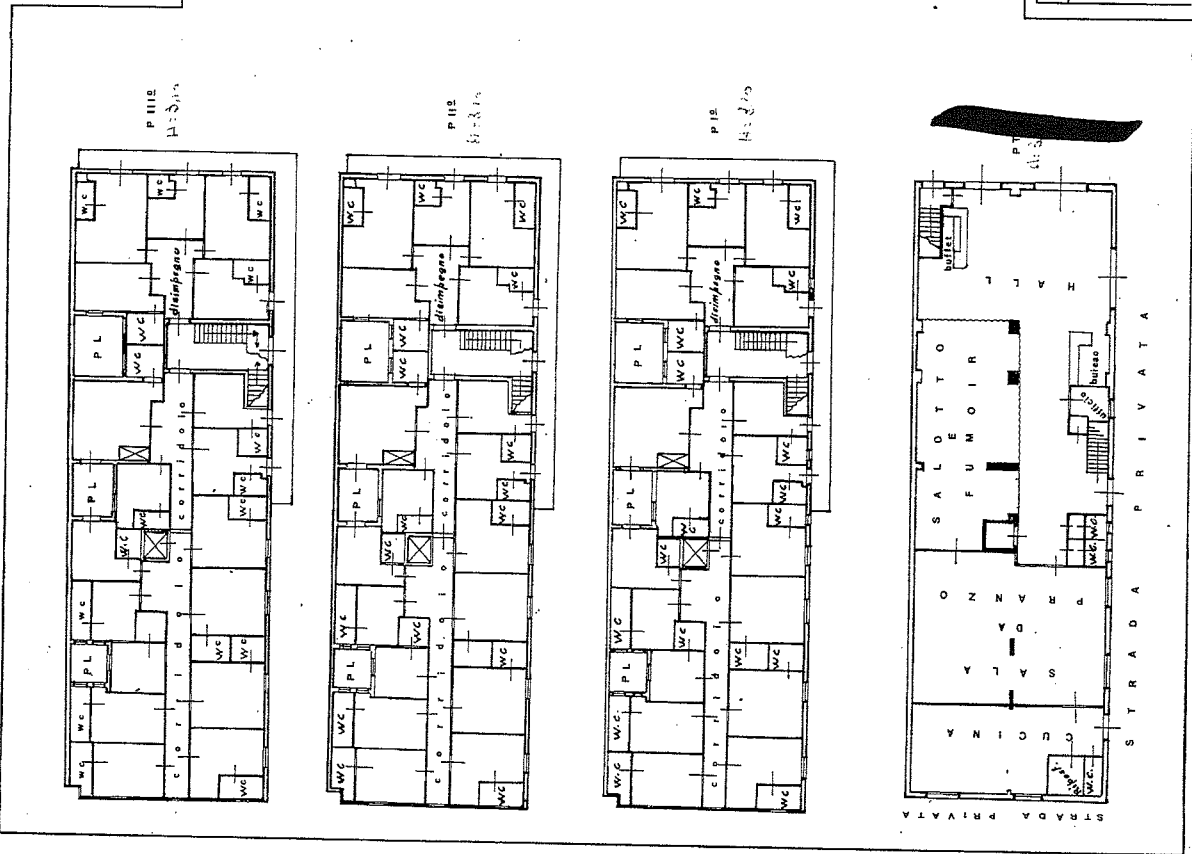

Catasto Fabbricati - Comune di Gioia Tauro

Foglio 34 - particella 136

scala 1:200

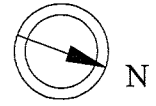

planimetria indicativa dello stato dei luoghi

piano interrato

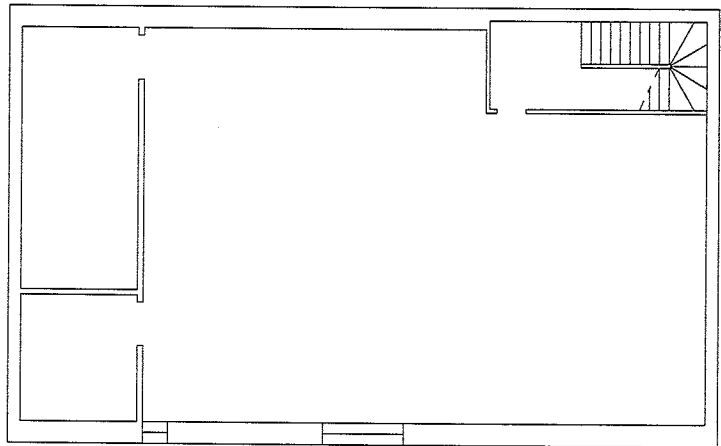

piano terra

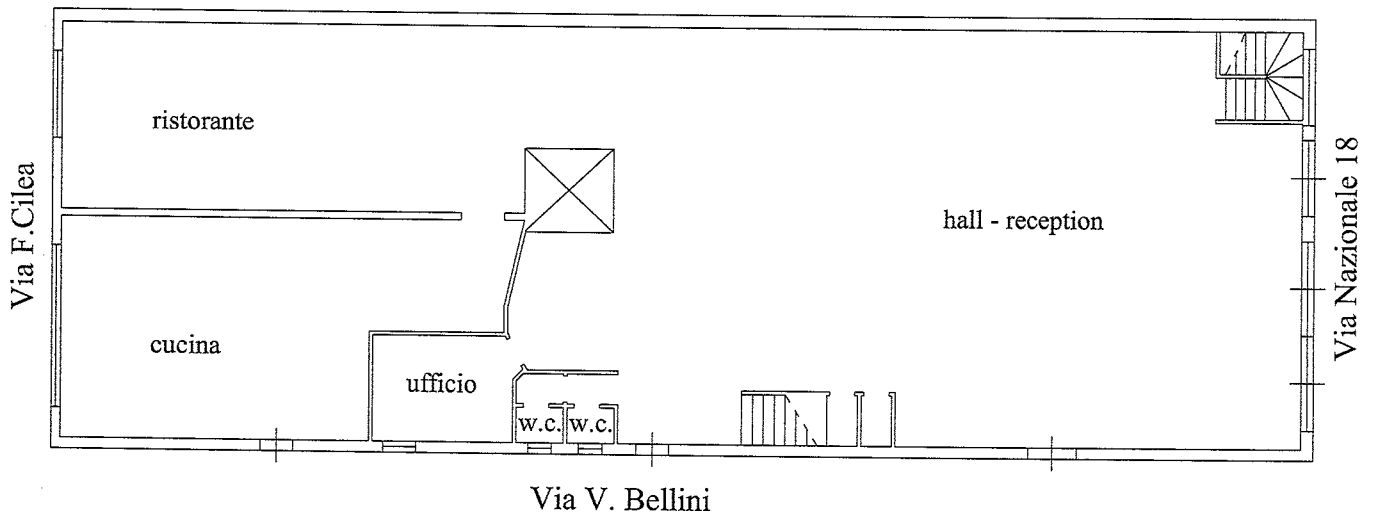

Catasto Fabbricati - Comune di Gioia Tauro
Foglio 34 - particella 136
scala 1:200

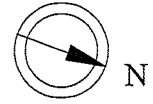

planimetria indicativa dello stato dei luoghi

primo piano

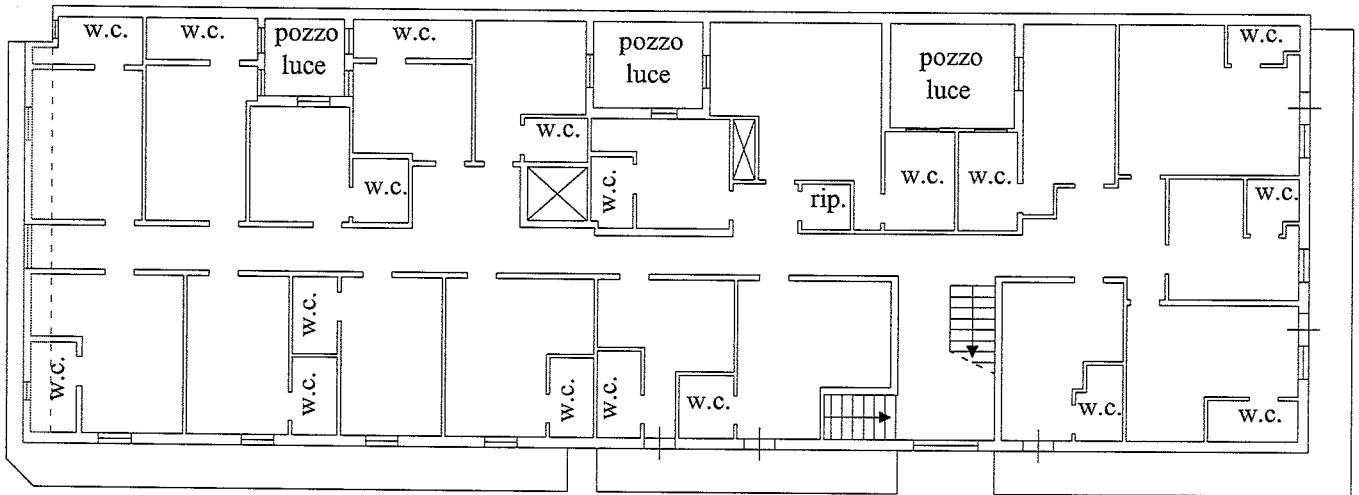

secondo piano

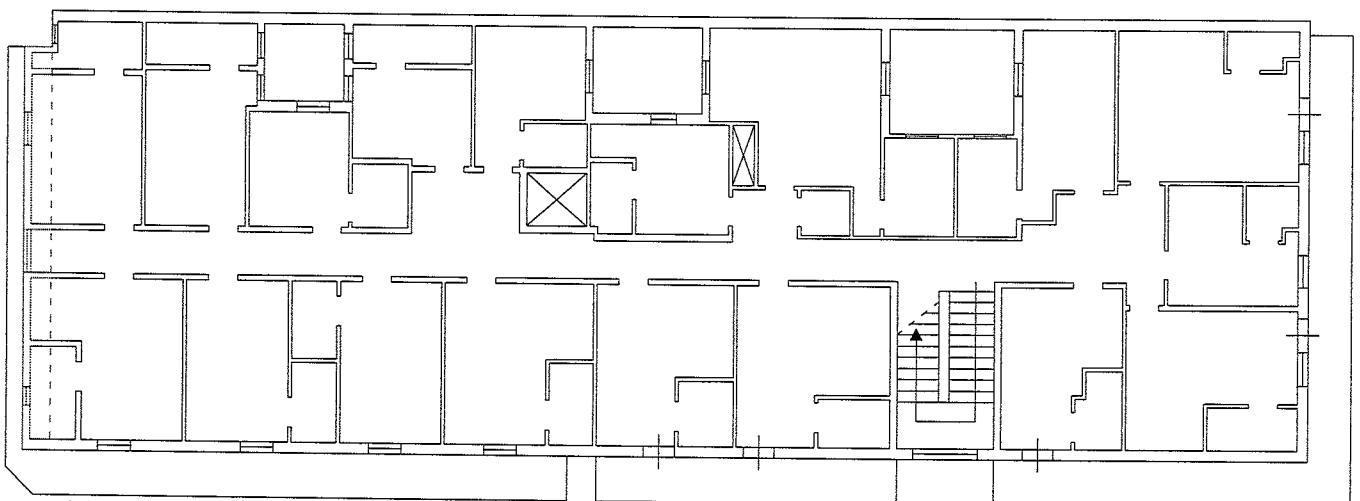

— corpo avanzato

Catasto Fabbricati - Comune di Gioia Tauro
Foglio 34 - particella 136
scala 1:200

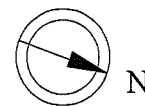

planimetria indicativa dello stato dei luoghi

terzo piano

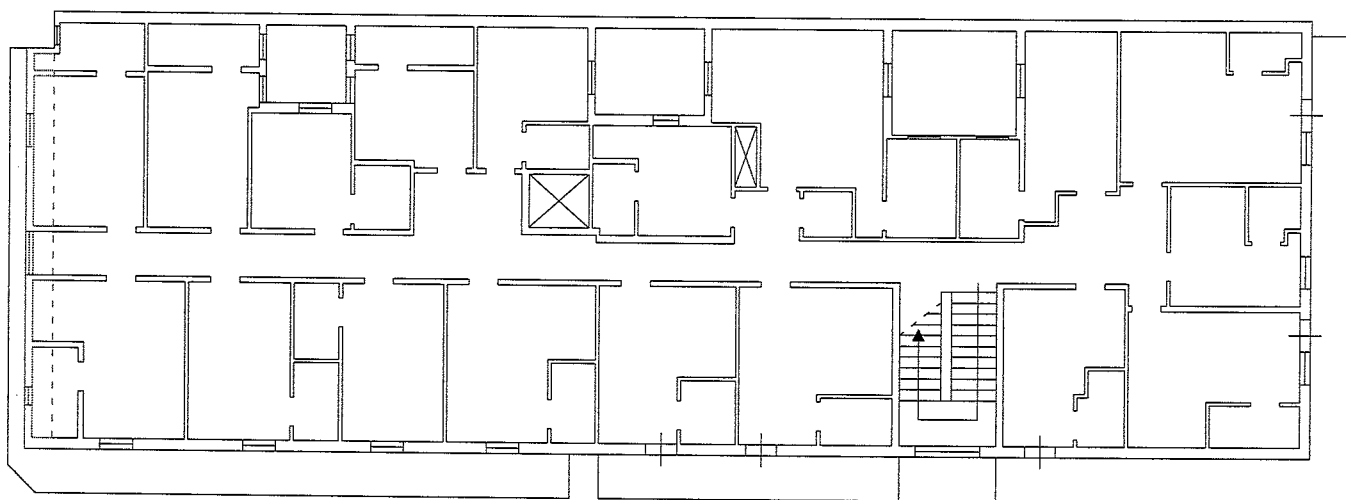

quarto piano

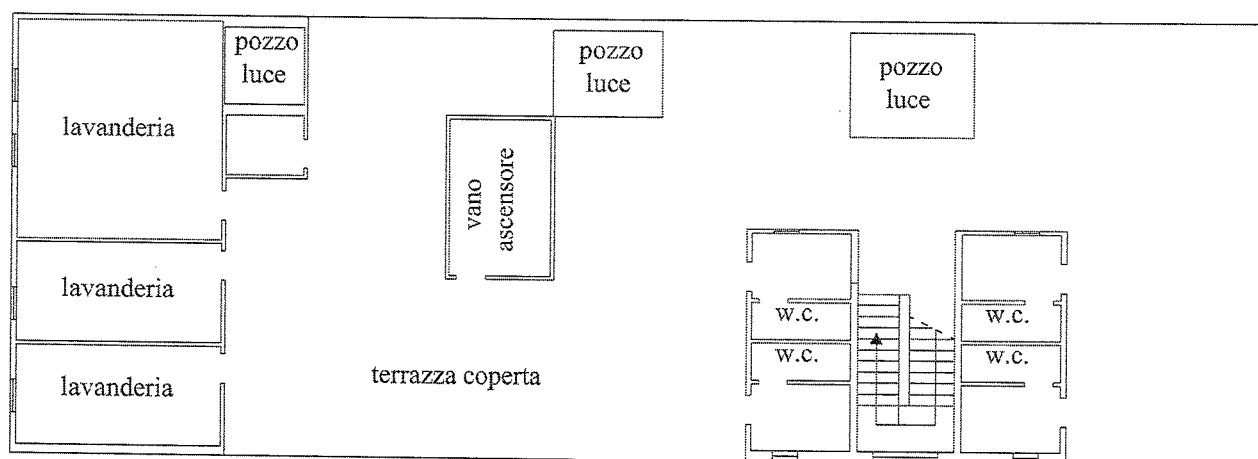

- corpo avanzato
- terrazza con copertura e vani non previsti

ELABORATO PLANIMETRICO
Compilato da:
[REDACTED]
Iscritto all'albo:
Geometri
Prov. Reggio Calabria N. 1514

Agenzia del Territorio
CATASTO FABBRICATI
Ufficio Provinciale di
Reggio Calabria

Comune di Gioia Tauro	Protocollo n. RC0342745 del 29/11/2010
Sezione: Foglio: 34 Particella: 953	Tipo Mappale n. del
Dimostrazione grafica dei subalterni	Scala 1 : 500

NORD
↑

PIANO SOTTOSTRADA

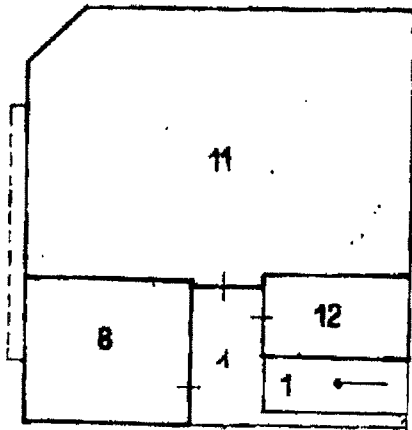

PIANO TERRA

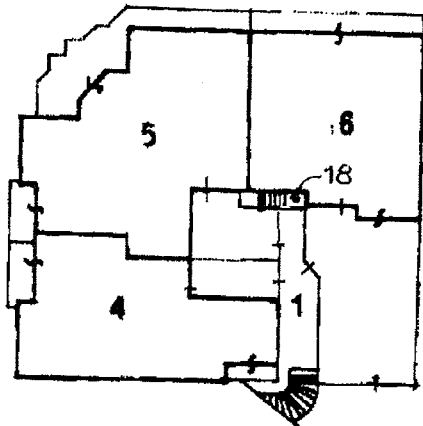
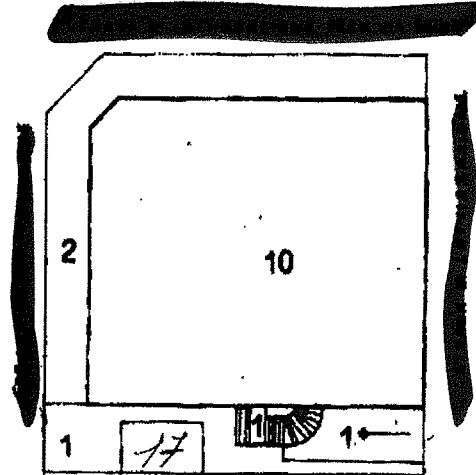

PIANO PRIMO

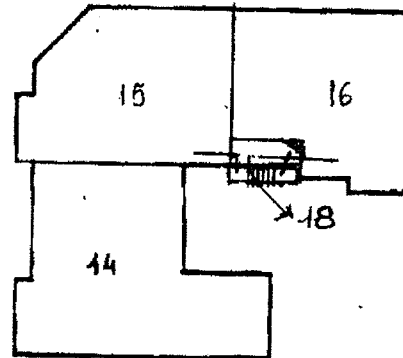

PIANO SECONDO

Ultima planimetria in atti

Data: 22/11/2016 - n. T129121 - Richiedente: Telematico

Totale schede: 1 - Formato di acquisizione: A4(210x297) - Formato stampa richiesto: A4(210x297) - Fattore di scala non utilizzabile

Catasto Fabbricati - Comune di Gioia Tauro
Foglio 34 - particella 953
scala 1:400



correzione da apportare all'elaborato planimetrico

piano interrato

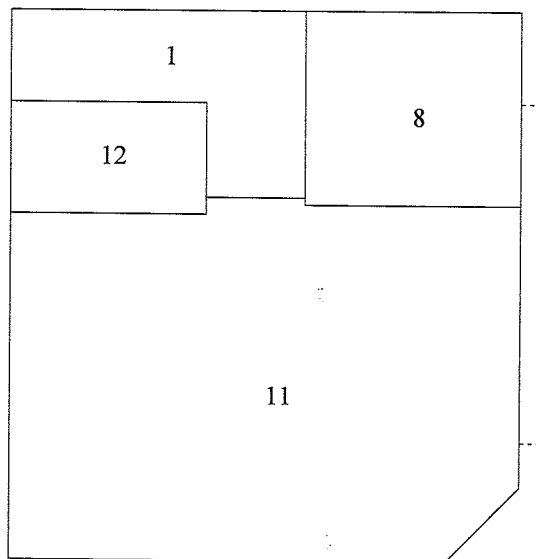

piano terra

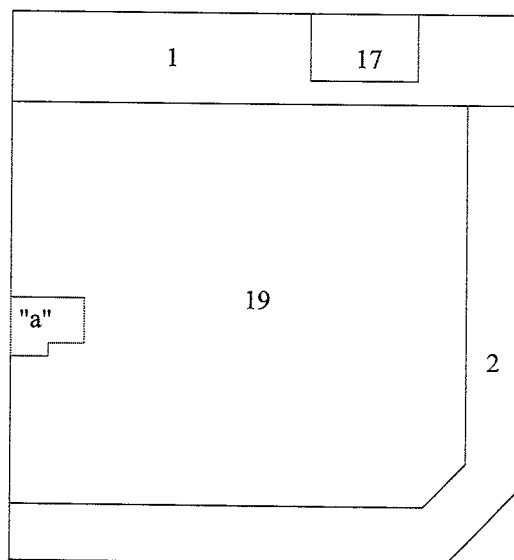

"a" ingresso comune ai sub 11 e 19

M. Filippi
S. P. N. 007



MINISTERO DELLE FINANZE
DIPARTIMENTO DEL TERRITORIO
CATASTO EDILIZIO URBANO (RDL 13-4-1939, n. 852)

M. P. N. (R.F.H.)

UFF
300

Planimetria di u.l.v. in Comune di **GIOIA TAURO** via **TRAVERSA VIA BELLINI** civ. **SNC**

Plano Sottosopra
h = 3.60 mt.

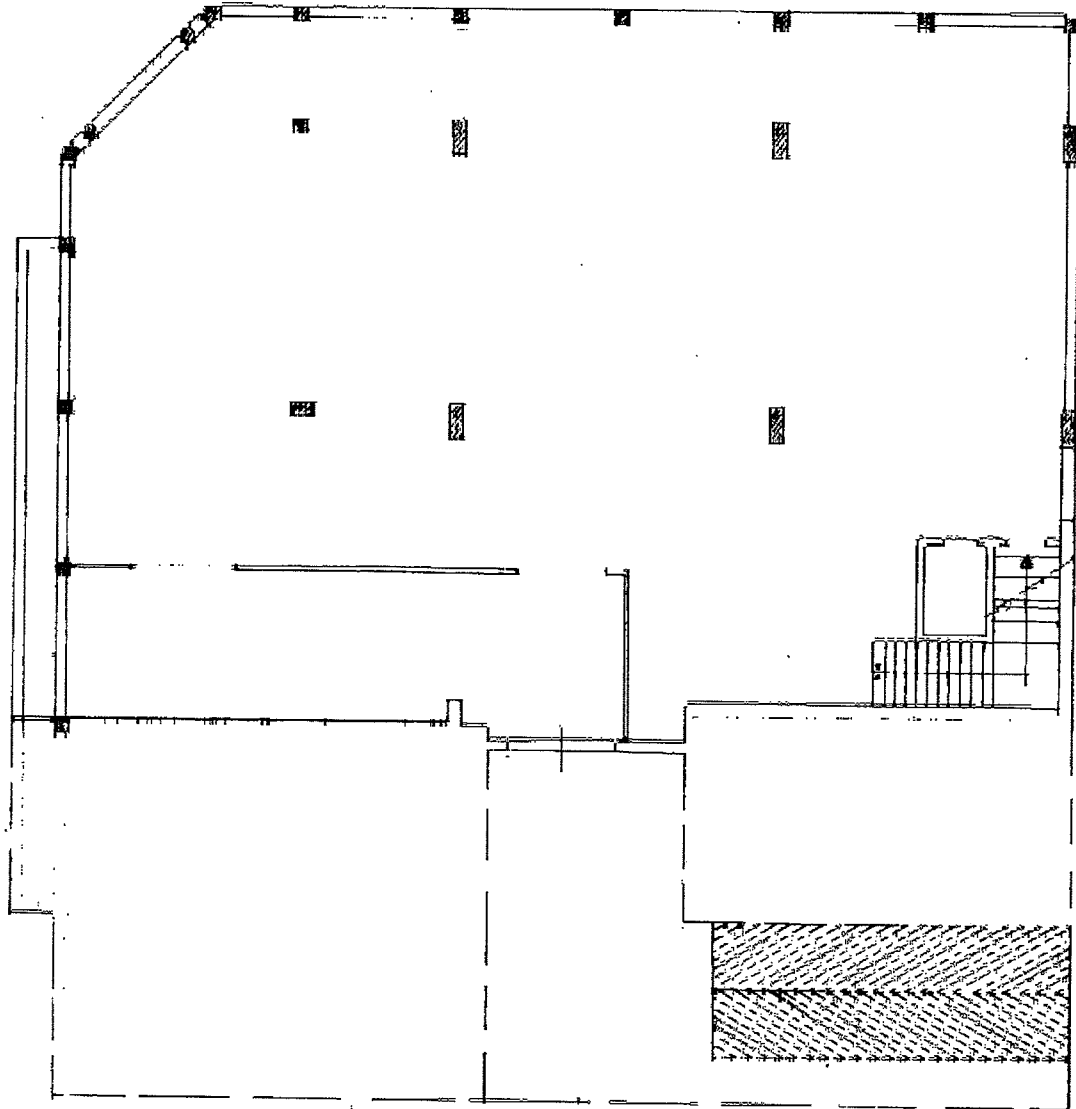

ORIENTAMENTO

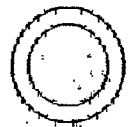

SCALA DI 1:100

Catasto Edilizio Urbano - Situazione al 22/11/2016 - Comune di GIOIA TAURO (E041) - < Foglio: 34 - Particella: 953 - Subalterno: 11 >
VIA VINCENZO BELLINI n. 9C piano: 01

Richiesta di N.C.
Particella di variazione

Completata da [redacted]

RESERVATO ALL'UFFICIO

Ultima planimetria in atti

Inscritto all'albo de [redacted]

Data presentazione: 26/11/2001 - Data: 22/11/2016 - n. T186920 - Richiedente: ZNNNTN57C01G288D

Totale schede: 11 - Formato di acquisizione: A4(210x297)

Catasto Fabbricati - Comune di Gioia Tauro
Foglio 34 - particella 953 sub 11
scala 1:400



planimetria allegata alla concessione edilizia n. 1393 rilasciata il 16-04-1998

piano interrato



planimetria indicativa dello stato dei luoghi

piano interrato

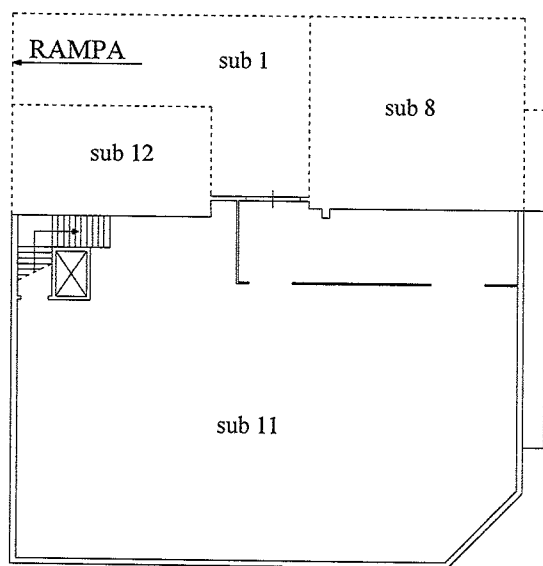

piano terra

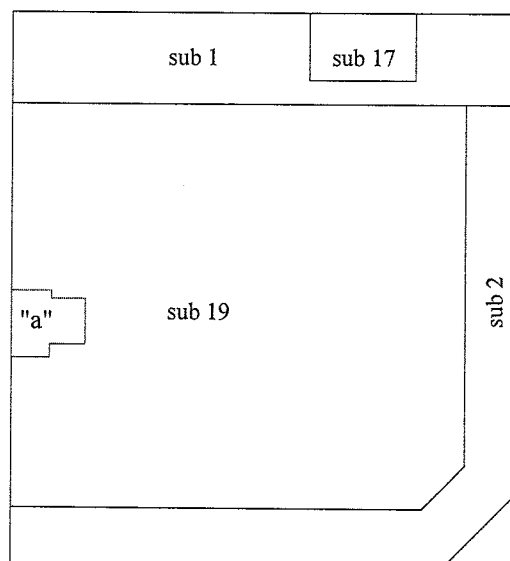

"a" ingresso comune al sub 11 (piano s1) e al sub 19 (piano t)

ELABORATO PLANIMETRICO

**Agenzia del Territorio
CATASTO FABBRICATI
Ufficio Provinciale di
Reggio Calabria**

Compilato da:
[Redacted]
[Redacted]
Prov. [Redacted] Calabria N. 1514

Comune di Gioia Tauro Protocollo n. RC0342745 del 29/11/2010
Sezione: Foglio: 34 Particella: 953 Tipo Mappale n. del

Dimostrazione grafica dei subalterni Scala 1 : 500



PIANO SOTTOSTRADA

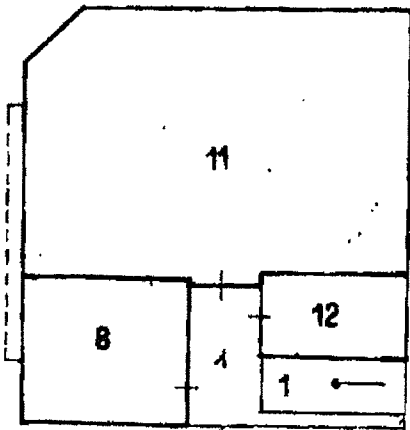

PIANO TERRA

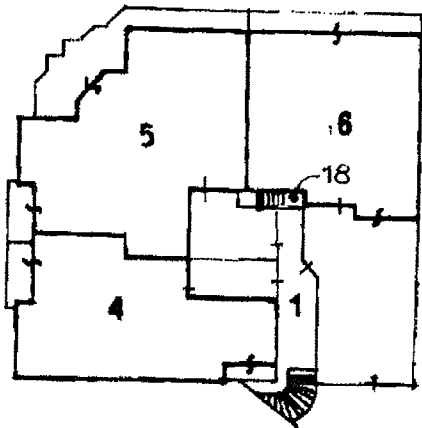
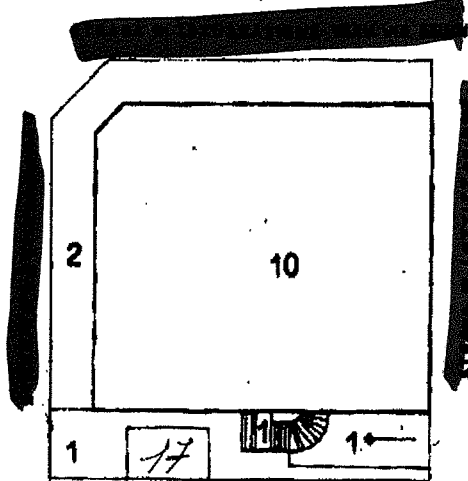

PIANO PRIMO

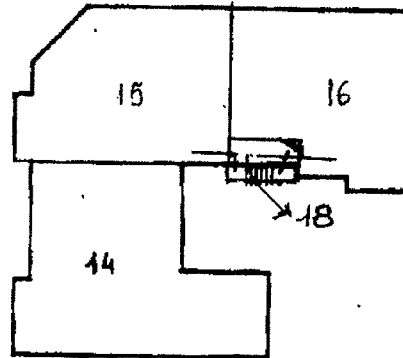

PIANO SECONDO

Ultima planimetria in atti

Data: 22/11/2016 - n. T129121 - Richiedente: Telematico

Totale schede: 1 - Formato di acquisizione: A4(210x297) - Formato stampa richiesto: A4(210x297) - Fattore di scala non utilizzabile

Catasto Fabbricati - Comune di Gioia Tauro
Foglio 34 - particella 953
scala 1:400



correzione da apportare all'elaborato planimetrico

piano interrato

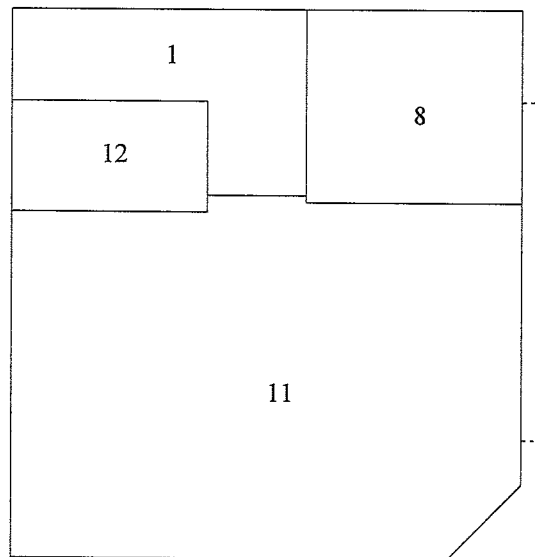

piano terra

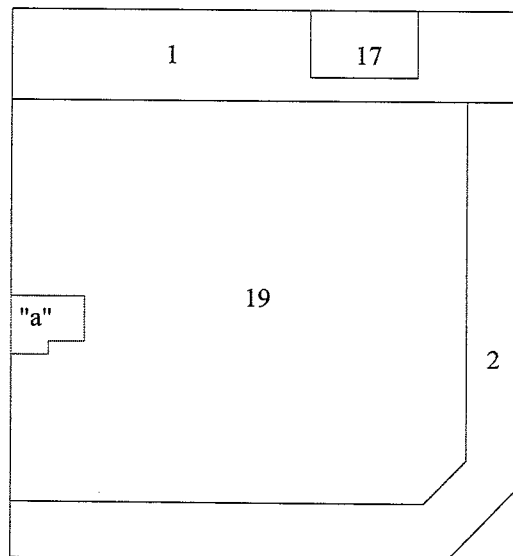

"a" ingresso comune ai sub 11 e 19

**Agenzia del Territorio
CATASTO FABBRICATI
Ufficio Provinciale di
Reggio Calabria**

Dichiarazione protocollo [REDACTED] 2011

Planimetria di u.i.u. in Comune di Gioia Tauro

Via Vincenzo Bellini

civ.

Identificativi Catastali:

Sezione:

Foglio: 34

Particella: 953

Subalterno: 19

[REDACTED]
[REDACTED] albo:
[REDACTED]
Pr [REDACTED] Calabria

N. 1228

Scheda n. 1

Scala 1:200

STRADA DI LOTTIZZAZIONE

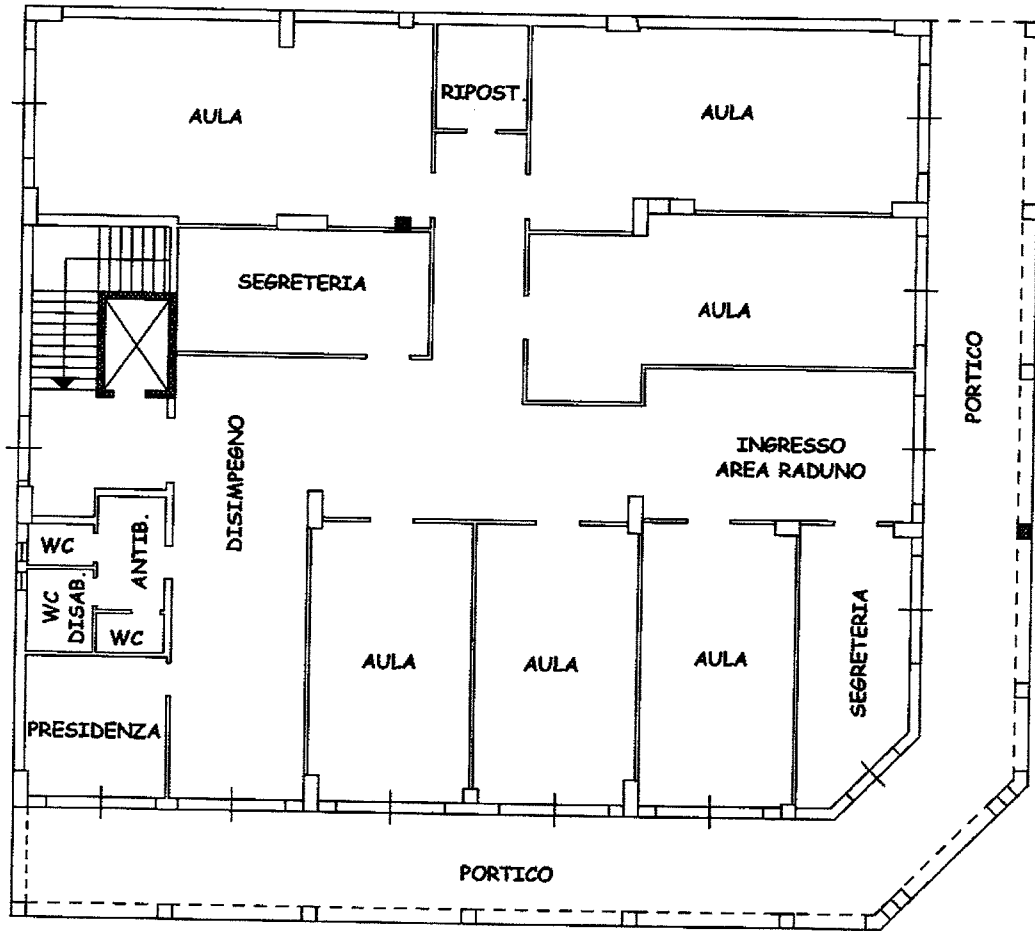

VIA BELLINI

PIANO TERRA H. 3,50

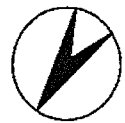

NORD

Ultima planimetria in atti

Data: 22/11/2016 - n. T199185 - Richiedente: ZNNNTN57C01G288D

Totale schede: 1 - Formato di acquisizione: A4(210x297) - Formato stampa richiesto: A4(210x297)

Catasto dei Fabbricati - Situazione al 22/11/2016 - Comune di GIOIA TAURO (E041) - Foglio: 34 - Particella: 953 - Subalterno: 19 >
VIA VINCENZO BELLINI piano: T;

Catasto Fabbricati - Comune di Gioia Tauro
Foglio 34 - particella 953 sub 19
scala 1:400



planimetria allegata alla SCIA protocollo n. 18934 del 27-07-2011
piano terra

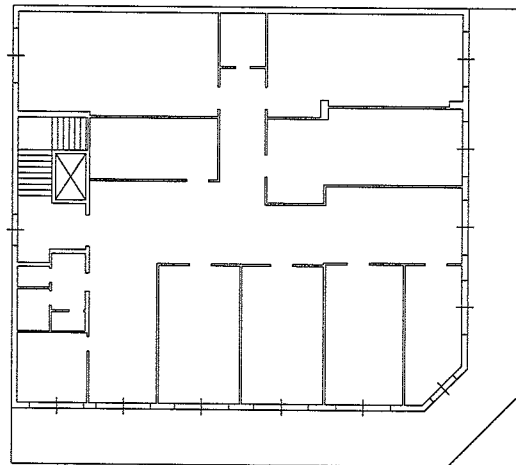

planimetria indicativa dello stato dei luoghi
piano terra

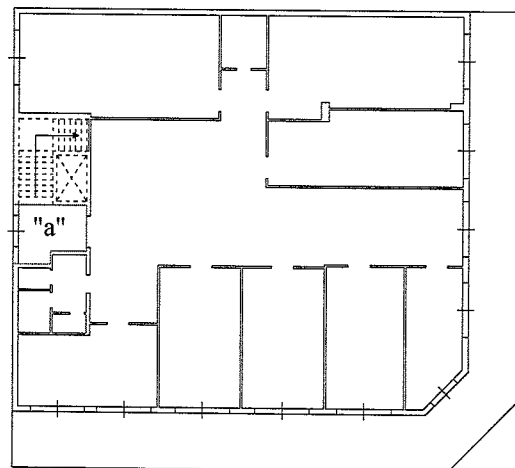

"a" ingresso comune al sub 11 (piano s1) e al sub 19 (piano t)

ELABORATO PLANIMETRICO

**Agenzia del Territorio
CATASTO FABBRICATI
Ufficio Provinciale di
Reggio Calabria**

Compilato da:
[redacted]
Iscritto all'albo:
[redacted]
Prov. Reggio Calabria N. 2550

Comune di Gioia Tauro
Sezione: Foglio: 34 Particella: 966

Protocollo n. RC0242435 del 19/07/2013
Tipo Mappale n. del

Dimostrazione grafica dei subalterni

Scala 1 : 500

PIANO TERRA

PARTICELLA 756

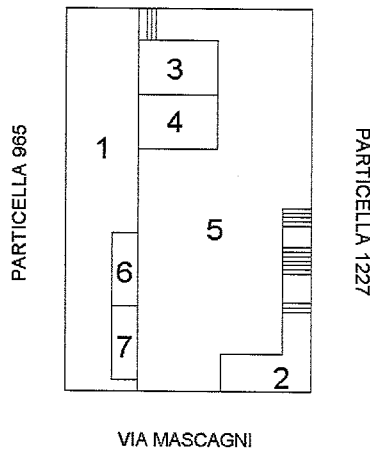

PIANO PRIMO

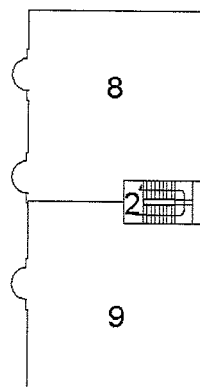

PIANO SECONDO

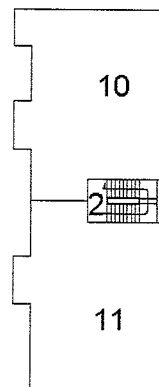

Ultima planimetria in atti

Data: 22/11/2016 - n. T139695 - Richiedente: Telematico

Totale schede: 1 - Formato di acquisizione: A4(210x297) - Formato stampa richiesto: A4(210x297) - Fattore di scala non utilizzabile

**Agenzia del Territorio
CATASTO FABBRICATI
Ufficio Provinciale di
Reggio Calabria**

Dichiarazione protocollo n. RC0149457 del 14/05/2008

Planimetria di u.i.u. in Comune di Gioia Tauro

Via Trento

civ. 15

Identificativi Catastali:

Sezione:

Foglio: 34

Particella: 966

Subalterno: 5

Compilata da:

Iscritto all'albo:

Subalterno:

N. 360

Scheda n. 1

Scala 1:200

PIANO TERRA
H = 3.50 Mt.

PROPRIETA' CEDRO

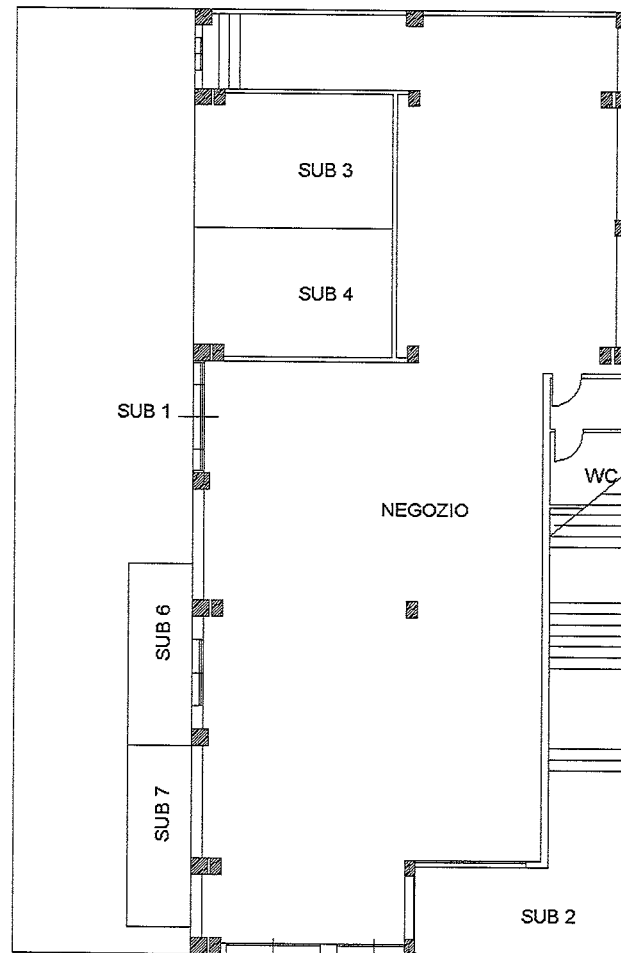

VIA MASCAGNI

NORD

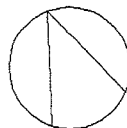

Ultima planimetria in atti

Data: 22/11/2016 - n. T206336 - Richiedente: ZNNNTN57C01G288D

Totale schede: 1 - Formato di acquisizione: A4(210x297) - Formato stampa richiesto: A4(210x297)

Catasto dei Fabbricati - Situazione al 22/11/2016 - Comune di GIOIA TAURO (E041) - < Foglio: 34 - Particella: 966 - Subalterno: 5 >
VIA MASCAGNI SNC piano: T;

Catasto Fabbricati - Comune di Gioia Tauro
Foglio 34 - particella 966 sub 5
scala 1:300



planimetria allegata al permesso di costruire n° 1173-2008
piano terra

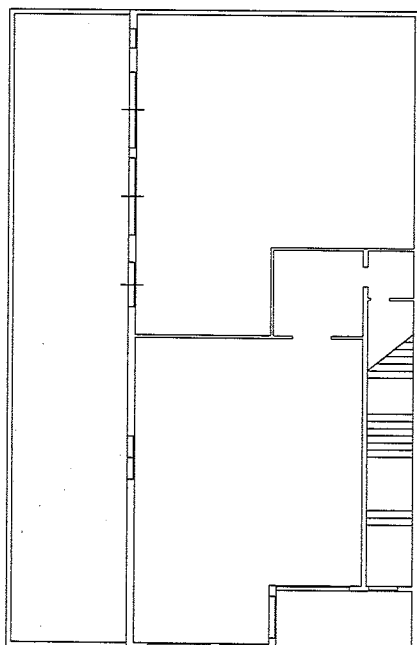

planimetria indicativa dello stato dei luoghi

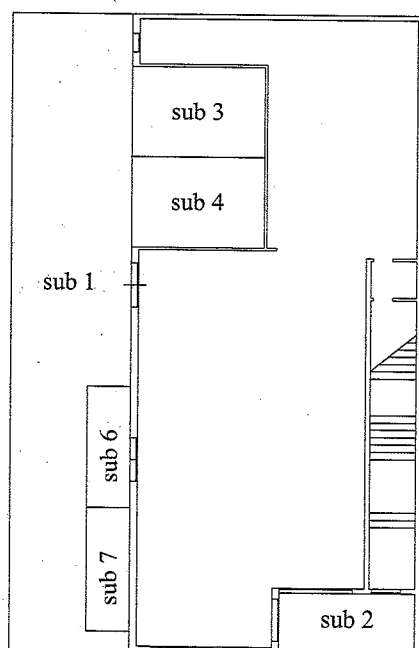

ELABORATO PLANIMETRICO

Riferimento Tipo Mappale n° 1 del 1

FOGLIO: [REDACTED]
PARTICELLA: 7
DITTA: [REDACTED]

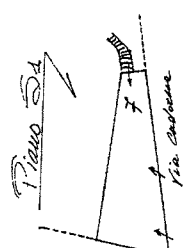
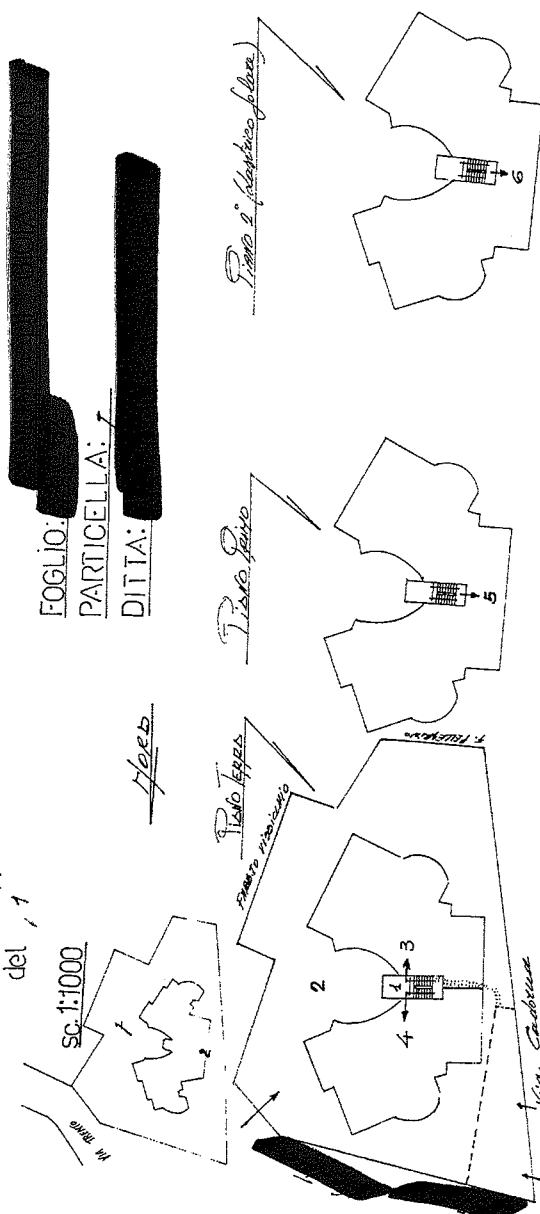

LEGENDA:

- Sub 1 = Base muraria non censibile (New Italia);
- Sub 2 = Corti murarie ai sub 3, 4, 5, 6;
- Sub 3 = Appartamenti al piano terra;
- Sub 4 = Appartamenti al primo piano;
- Sub 5 = Appartamenti al primo piano;
- Sub 6 = abitato totale al piano 2°;
- Sub 7 = Cortine al piano 2°.

32
7
PPPP

Ultima planimetria in atti

MODULARIO
F. rig. rand. - 486



MINISTERO DELLE FINANZE
DIREZIONE GENERALE DEL CATASTO E DEI SERVIZI TECNICI ERARIALI
NUOVO CATASTO EDILIZIO URBANO

Mod. A (Nuovo Catasto Edilizio Urbano)

Lire
350

(R. DECRETO-LEGGE 13 APRILE 1939, N. 652)

Planimetria dell'immobile situato nel Comune di [redacted]

Ditta [redacted]

Allegata alla dichiarazione presentata all'Ufficio Tecnico Erariale di [redacted]

[redacted]

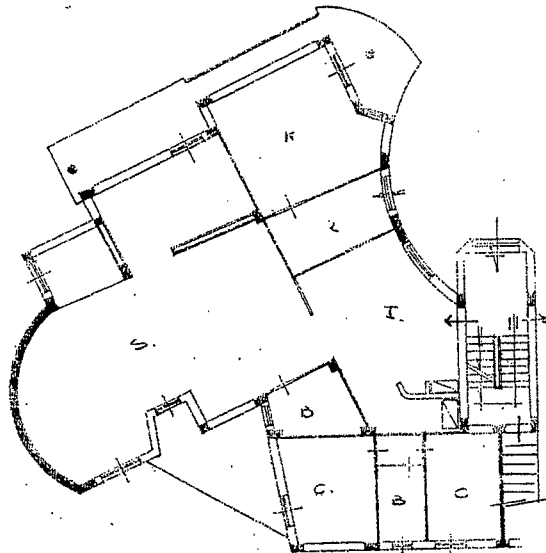

ORIENTAMENTO

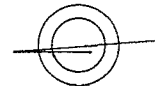

SCALA DI 1:200

SPAZIO RISERVATO PER LE ANNOTAZIONI D'UFFICIO

DATA
PROT. N°

[redacted]

Compilata dal [redacted] (tecnico)

Iscritto [redacted]
della [redacted]

DATA [redacted]

Firma: [redacted]

IPZS OFFICINA ROMA

Catasto Fabbricati - Comune di Gioia Tauro

Foglio 32 - particella 7 sub 4

scala 1:200

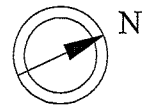

planimetria di progetto - piano terra (1° f.t.)

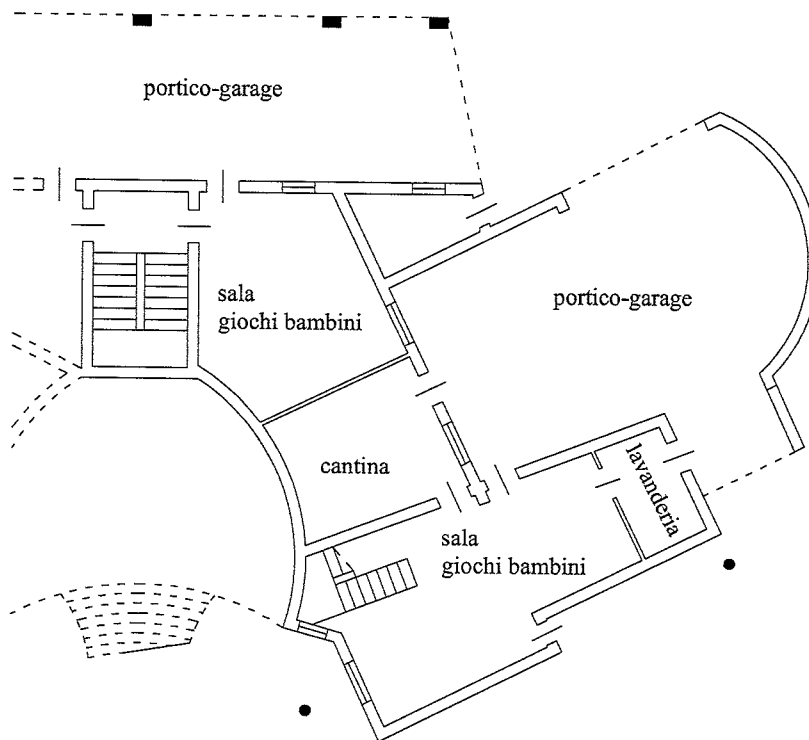

planimetria indicativa dello stato dei luoghi

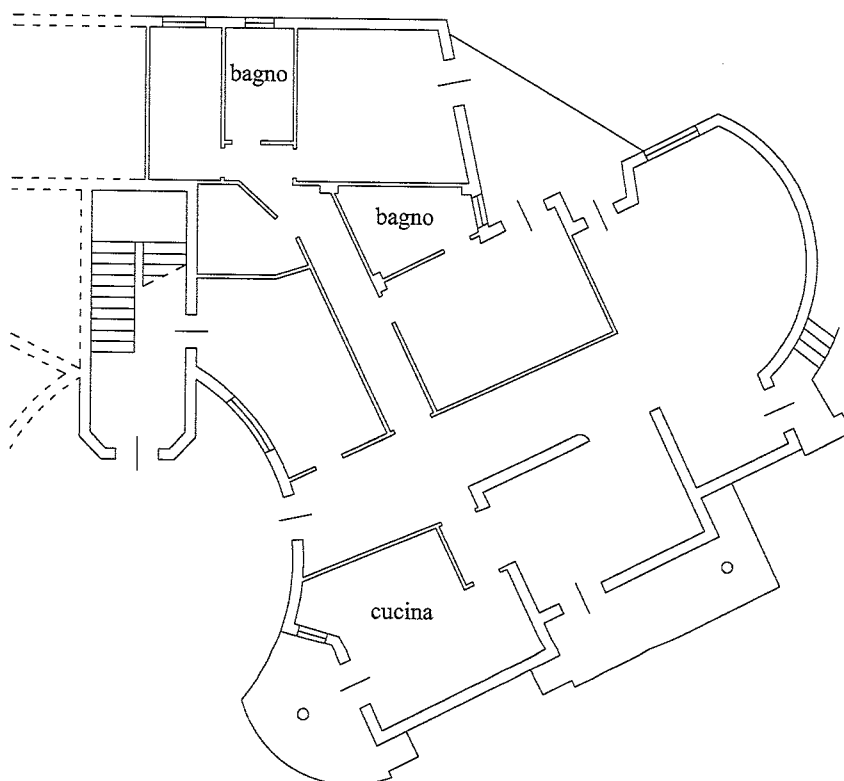

Catasto Fabbricati - Comune di Gioia Tauro
Foglio 32 - particella 7
scala 1:400



planimetria indicativa dello stato dei luoghi - piano terra (1° f.t.)

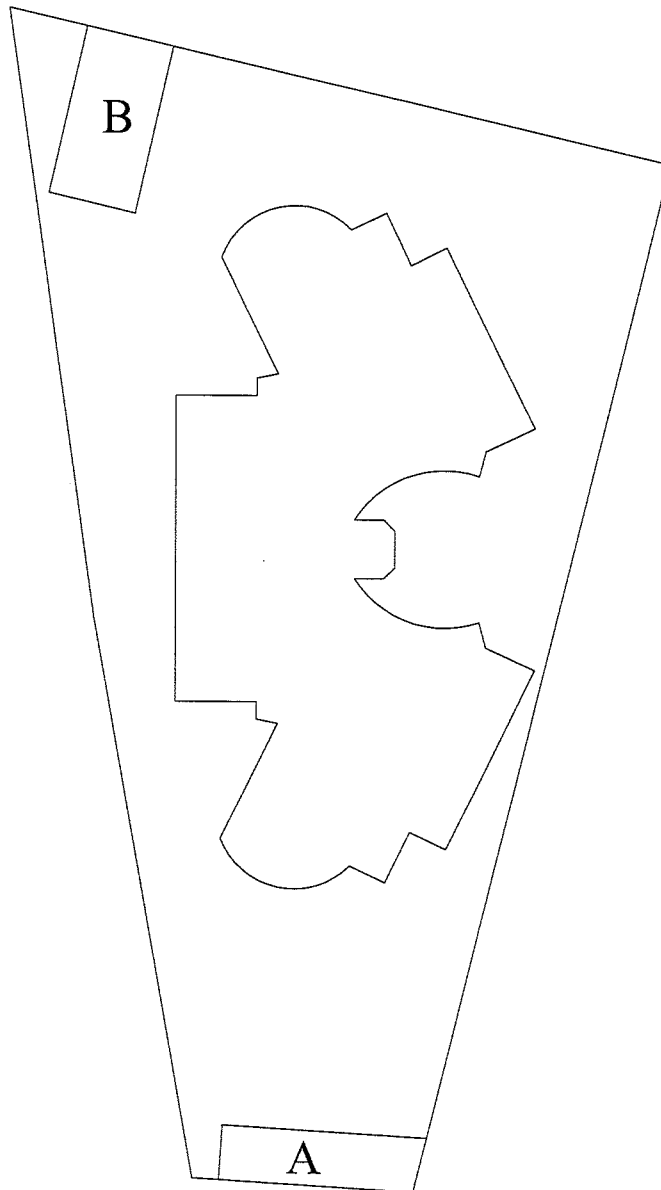

A: costruzione ad un piano fuori terra, della superficie coperta di circa 33,00 mq

B: costruzione ad un piano fuori terra, della superficie coperta di circa 46,00 mq

ELABORATO PLANIMETRICO

COMUNE DI GIOIA TAURO

FOGLIO: 26 e 32

PARTICELLA: 7

DITTA: [REDACTED]

Riferimento Tipo Mappale n° 1 del 1

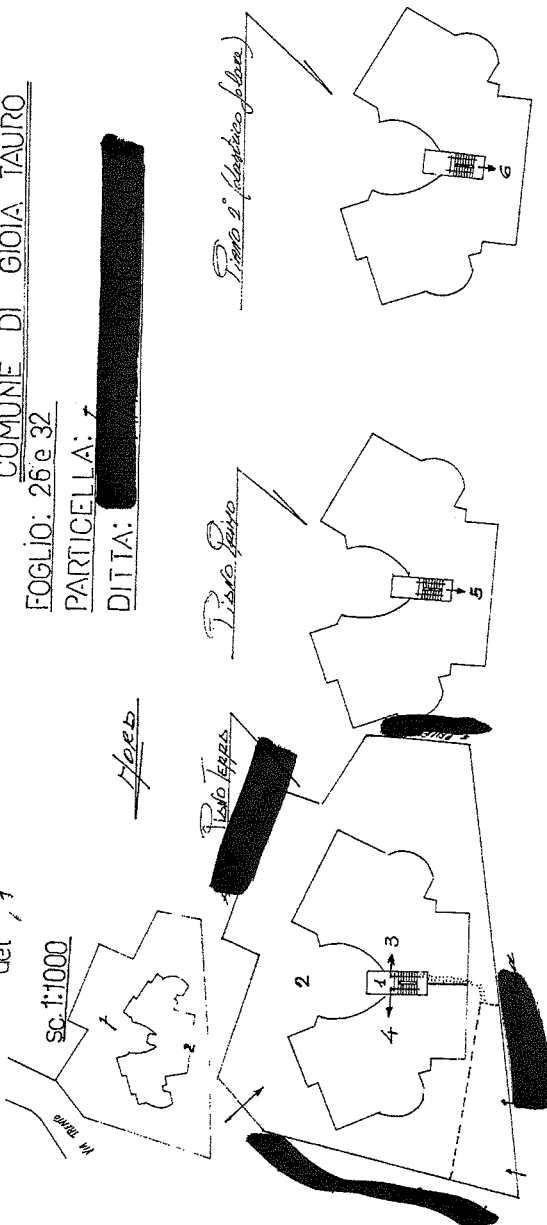

LEGENDA:

- Sub 1 = Due stanze non censite (Nove stala);
- Sub 2 = Due stanze ex sub 3; 4; 5; 6;
- Sub 3 = Appartamenti al piano terra;
- Sub 4 = Appartamenti al primo piano;
- Sub 5 = Appartamenti al primo piano;
- Sub 6 = abitazioni dotate al piano 2°;
- Sub 7 = Continua al piano 2°.

32 7 9999

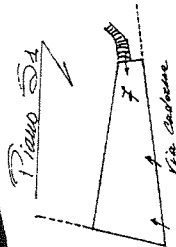

Ultima planimetria in atti

MODULARIO
F. - rig. rend. - 496



MINISTERO DELLE FINANZE
DIREZIONE GENERALE DEL CATASTO E DEI SERVIZI TECNICI ERARIALI
NUOVO CATASTO EDILIZIO URBANO

Mod. A (Nuovo Catasto Edilizio Urbano)

Lire
350

(R. DECRETO-LEGGE 13 APRILE 1939, N. 662)

Planimetria dell'immobile situato nel Comune di *Ginepro*

Ditta *[REDACTED]*

Allegata alla dichiarazione presentata all'Ufficio Tecnico Erariale di *[REDACTED]*

Piano Piano H=ml.3,00

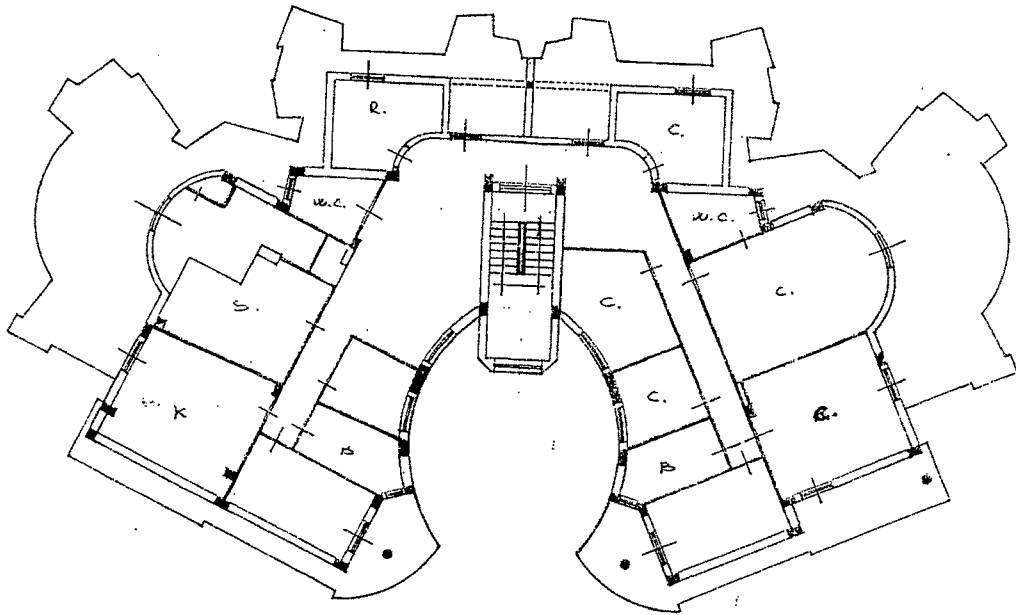

ORIENTAMENTO

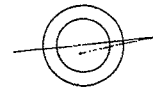

SCALA DI 1:200

SPAZIO RISERVATO PER LE ANNOTAZIONI D'UFFICIO

DATA

PROT. N°

[REDACTED]

Compilata dal *[REDACTED]*
(Titolo, nome e cognome del compilatore)

Iscritto all'Albo de *[REDACTED]*
della Provincia di *[REDACTED]*

DATA *05-01-2016*

Firma: *[REDACTED]*

1/25 OFFIDINA C.F. ROMA

MODULARIO
F. - rig. rend. - 496



MINISTERO DELLE FINANZE

Mod. A (Nuovo Catasto Edilizio Urbano)

DIREZIONE GENERALE DEL CATASTO E DEI SERVIZI TECNICI ERARIALI

Lire
350

NUOVO CATASTO EDILIZIO URBANO

(R. DECRETO-LEGGE 13 APRILE 1939, N. 682)

Planimetria dell'immobile situato nel C. [redacted]

Ditta [redacted]

Allegata alla dichiarazione presentata all'Ufficio Tecnico Erariale di [redacted]

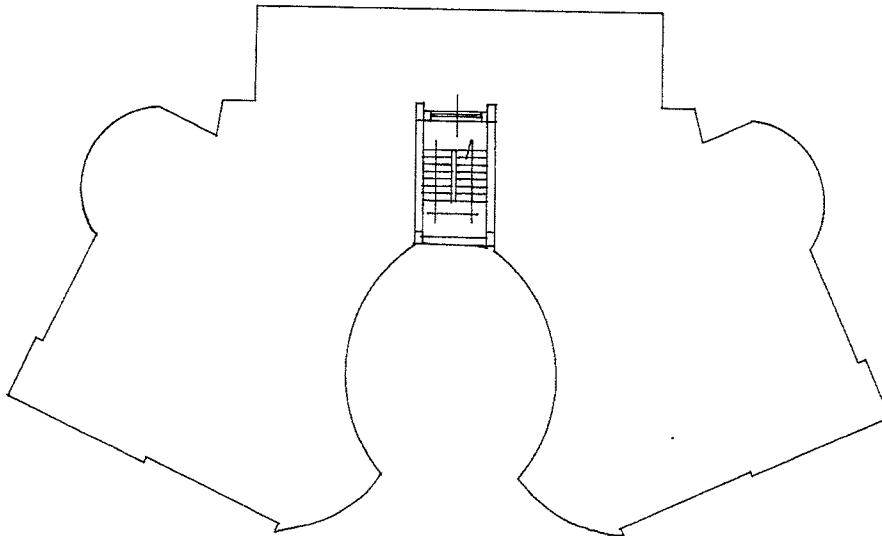

ORIENTAMENTO

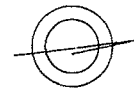

SCALA DI 1:

SPAZIO RISERVATO PER LE ANNOTAZIONI D'UFFICIO

DATA

PROT. N°

follio n° 32
part. n° 7
sub n° 6

Compilata dal

Iscritto all'Albo
della Provin

DATA

Firma:

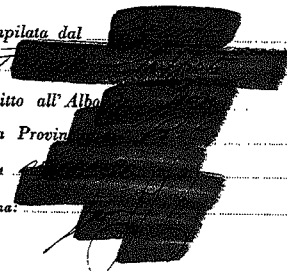

1/2/3 - OPZIONALE I.V. ROMA

MODULARIO
F. - rig. rend. - 496



MINISTERO DELLE FINANZE
DIREZIONE GENERALE DEL CATASTO E DEI SERVIZI TECNICI ERARIALI

Mod. A (Nuovo Catasto Edilizio Urbano)

Lire
350

NUOVO CATASTO EDILIZIO URBANO

(R. DECRETO-LEGGE 19 APRILE 1939, N. 662)

Planimetria dell'immobile situato nel Comune di [redacted] Via [redacted]

Ditta [redacted]

Allegata alla dichiarazione presentata all'Ufficio Tecnico Erariale di [redacted]

[redacted]

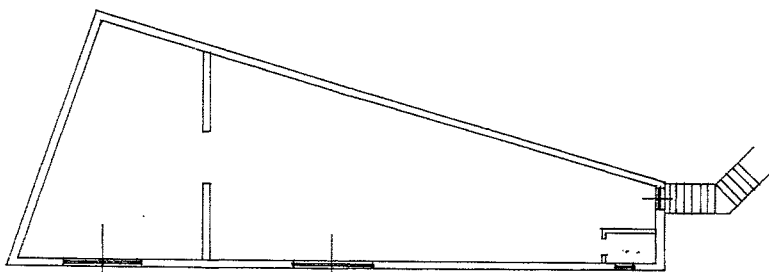

Via Cadorna

ORIENTAMENTO

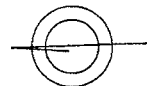

SCALA DI 1: 200

SPAZIO RISERVATO PER LE ANNOTAZIONI D'UFFICIO

DATA

PROT. N°

follio 32
part. 7
sub 7

Com [redacted]

Iscritto all'Albo
della Provincia [redacted]

DAT [redacted]

Firma: [redacted]

RES. OFFICINA C.V. ROMA

Catasto Fabbricati - Comune di Gioia Tauro

Foglio 32 - particella 7 sub 5

scala 1:300

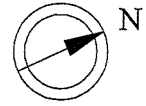

planimetria di progetto - primo piano (2° f.t.)

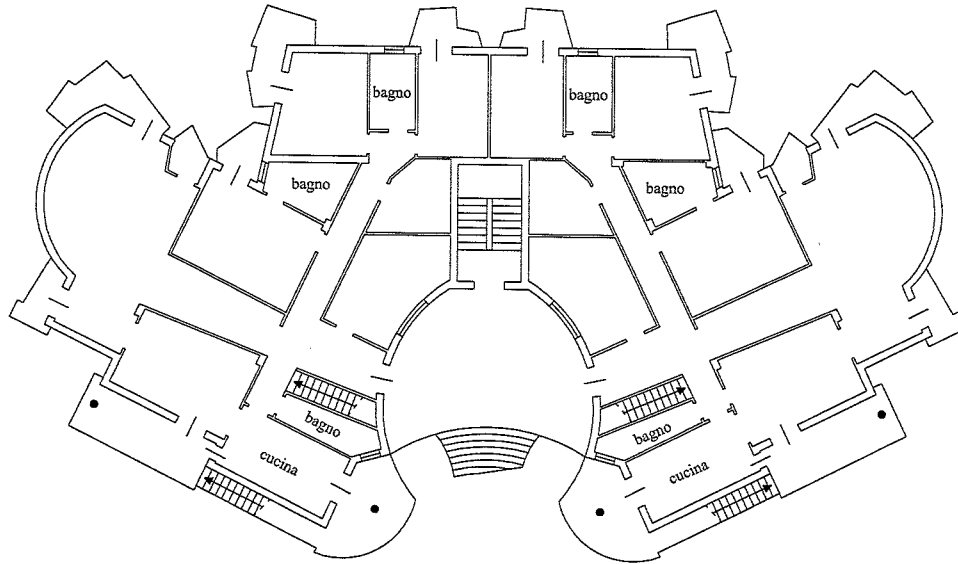

planimetria indicativa dello stato dei luoghi

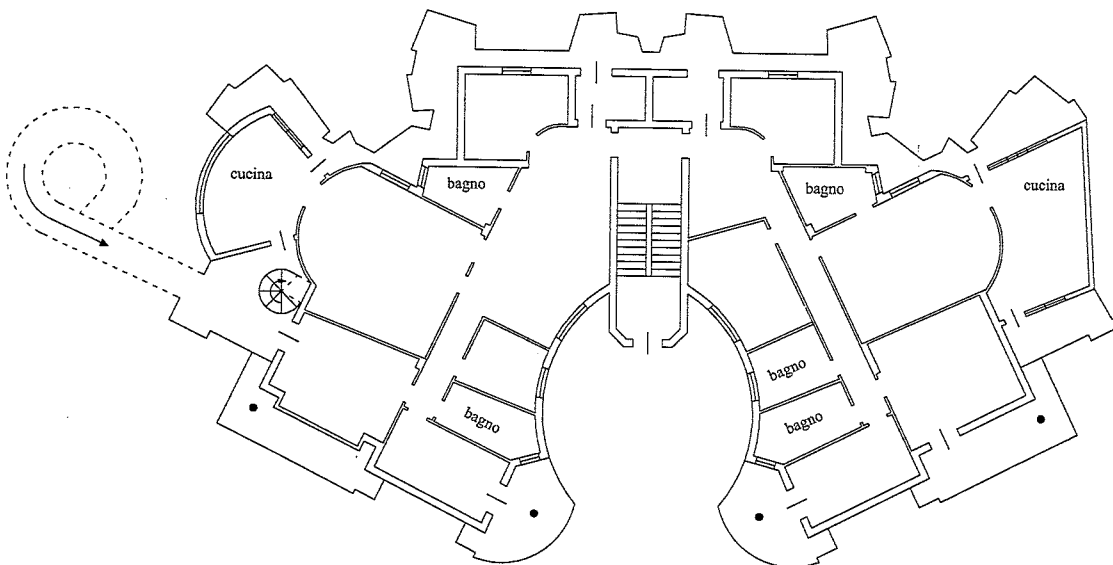

Catasto Fabbricati - Comune di Gioia Tauro
Foglio 32 - particella 7 sub 6
scala 1:300

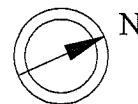

planimetria di progetto - pianta copertura

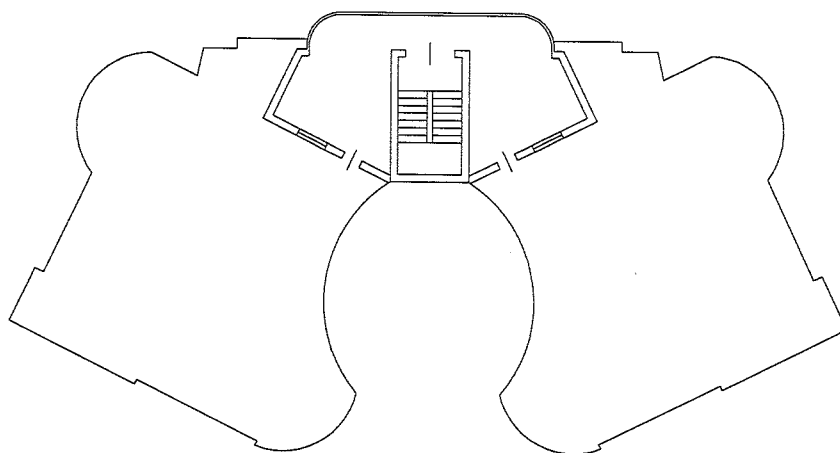

planimetria indicativa dello stato dei luoghi

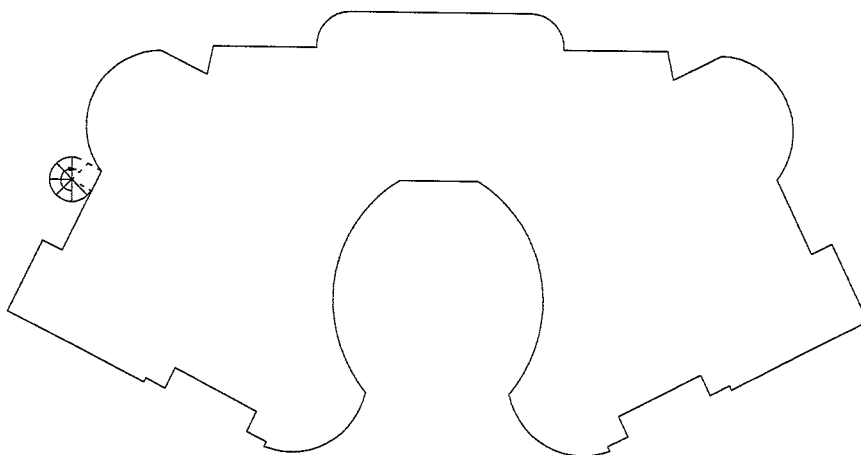

Catasto Fabbricati - Comune di Gioia Tauro
Foglio 32 - particella 7 sub 7
scala 1:200



planimetria catastale - piano seminterrato

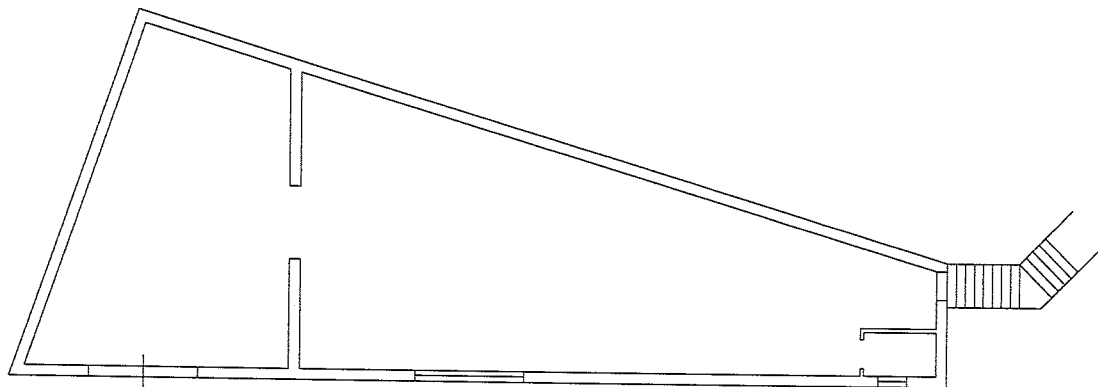

Via Cadorna

planimetria indicativa dello stato dei luoghi

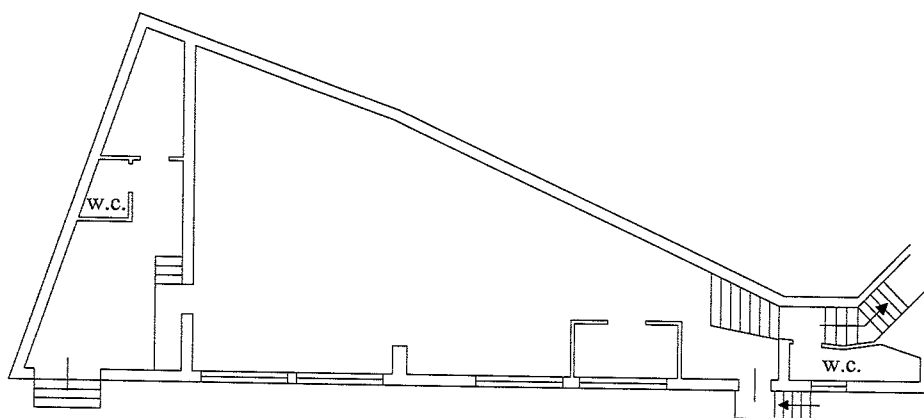

Catasto Fabbricati - Comune di Gioia Tauro
Foglio 32 - particella 7
scala 1:400



planimetria indicativa dello stato dei luoghi - piano terra (1° f.t.)

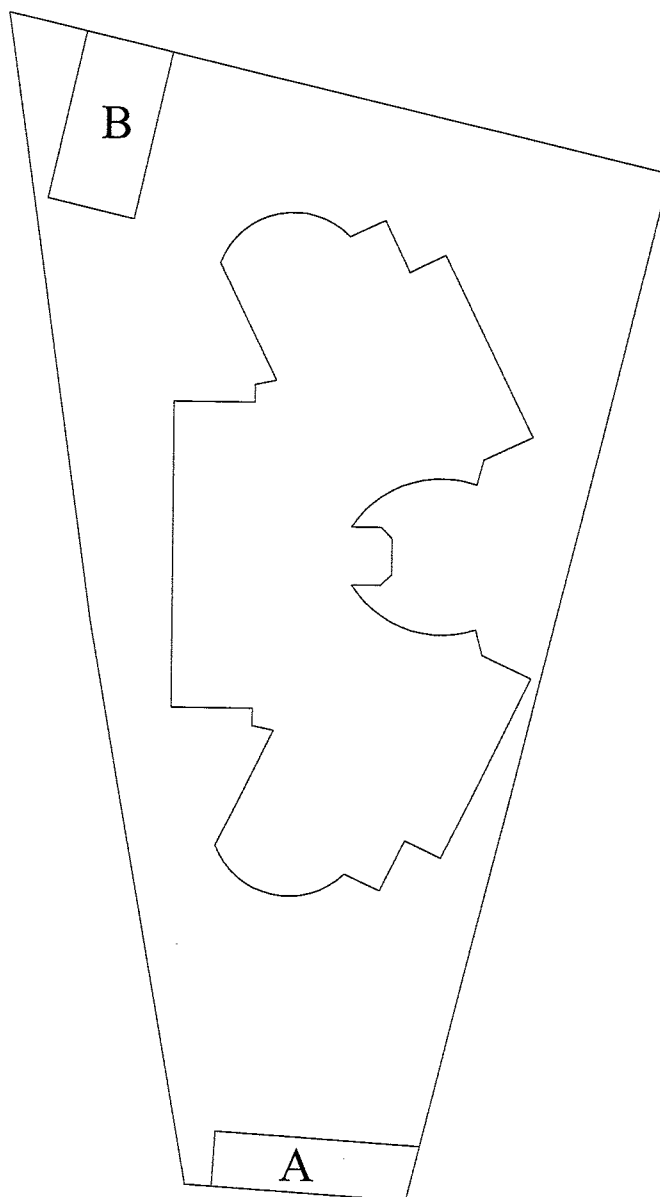

A: costruzione ad un piano fuori terra, della superficie coperta di circa 33,00 mq

B: costruzione ad un piano fuori terra, della superficie coperta di circa 46,00 mq