



Foto 1: Catasto Fabbricati di Gioia Tauro, foglio 34, particella 136 – albergo a quattro piani f.t., parziale seminterrato e terrazza coperta da tettoia (lato nord-ovest confinante con la strada statale 18).



Foto 2: lato sud-est confinante con via Francesco Cilea.



Foto 3: piano interrato.

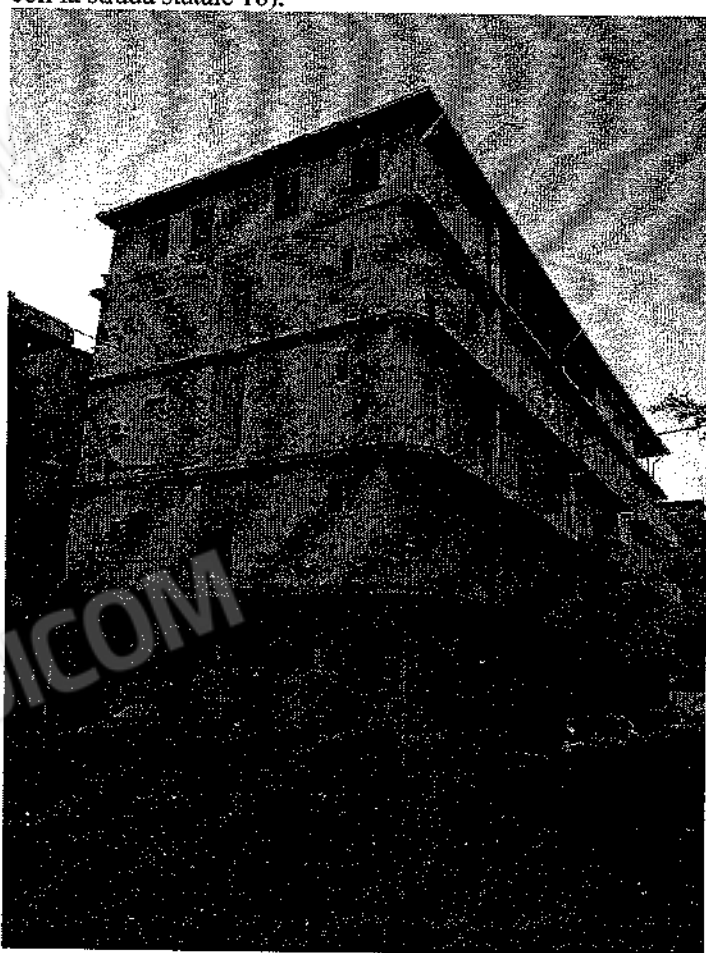

Foto 4: piano interrato.



Foto 5: piano terra - ingresso.

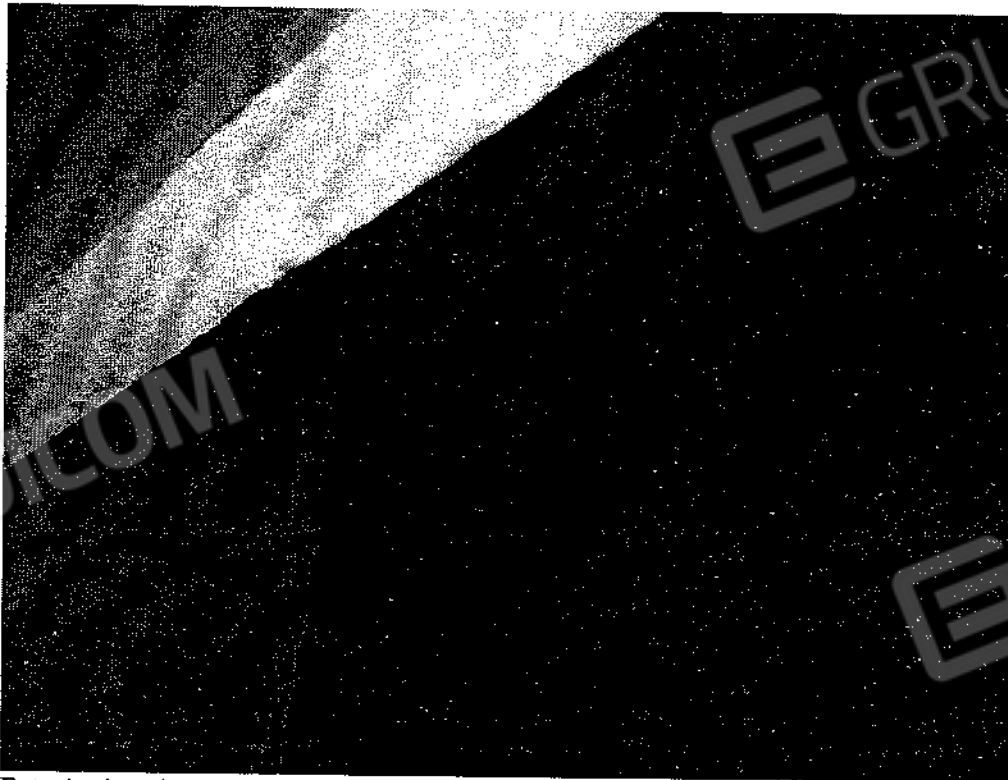

Foto 6: piano terra - bar.

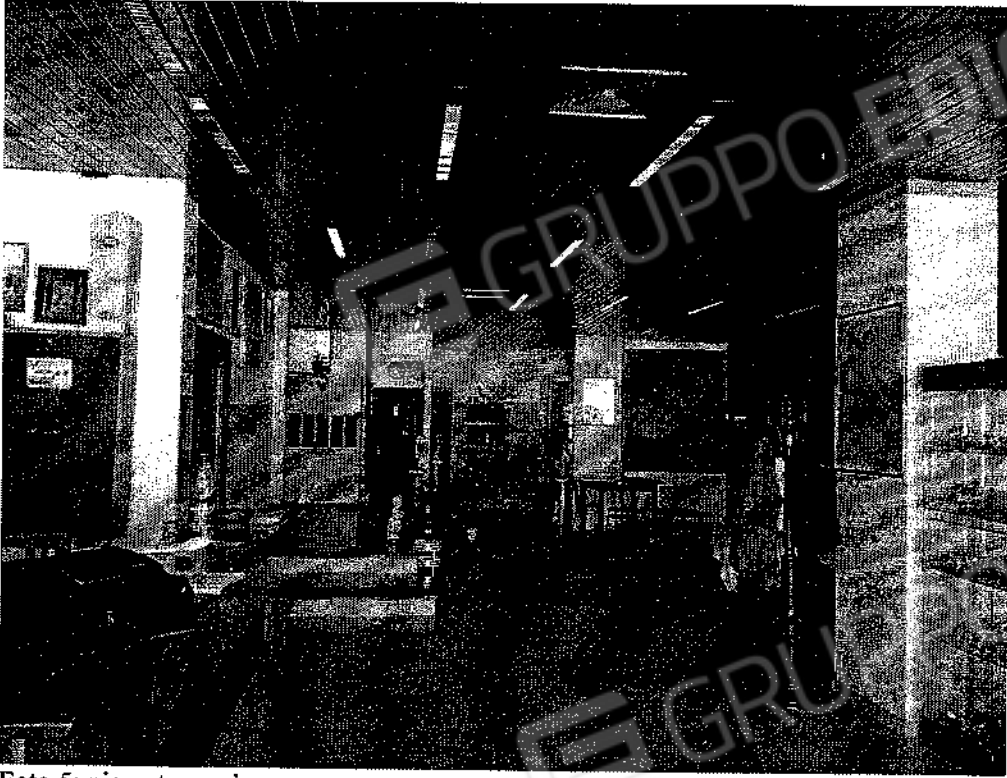

Foto 7: piano terra – scala d’accesso ai piani soprastanti.

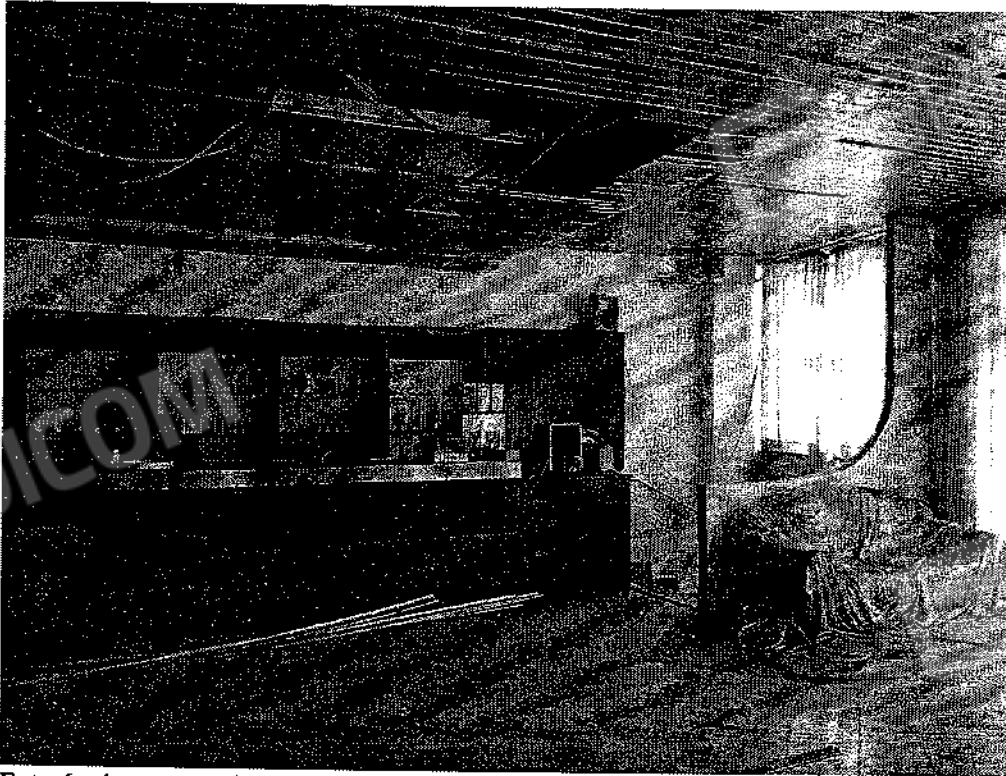

Foto 8: piano terra - cucina.



Foto 9: primo piano - corridoio.



Foto 10: primo piano - camera esterna.

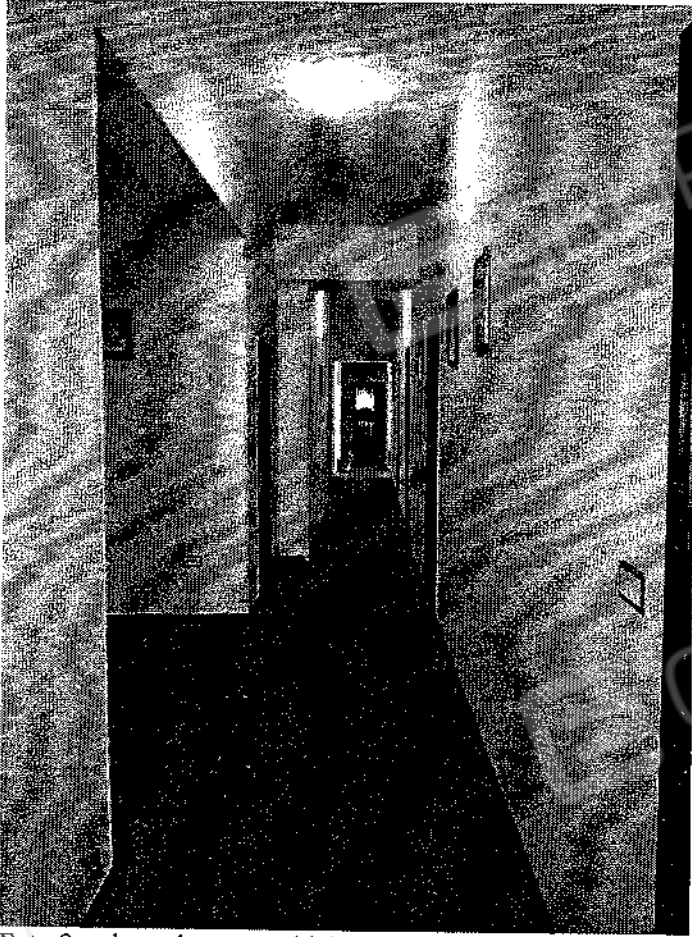

Foto 11: primo piano – camera interna.



Foto 12: primo piano – pozzo luce.

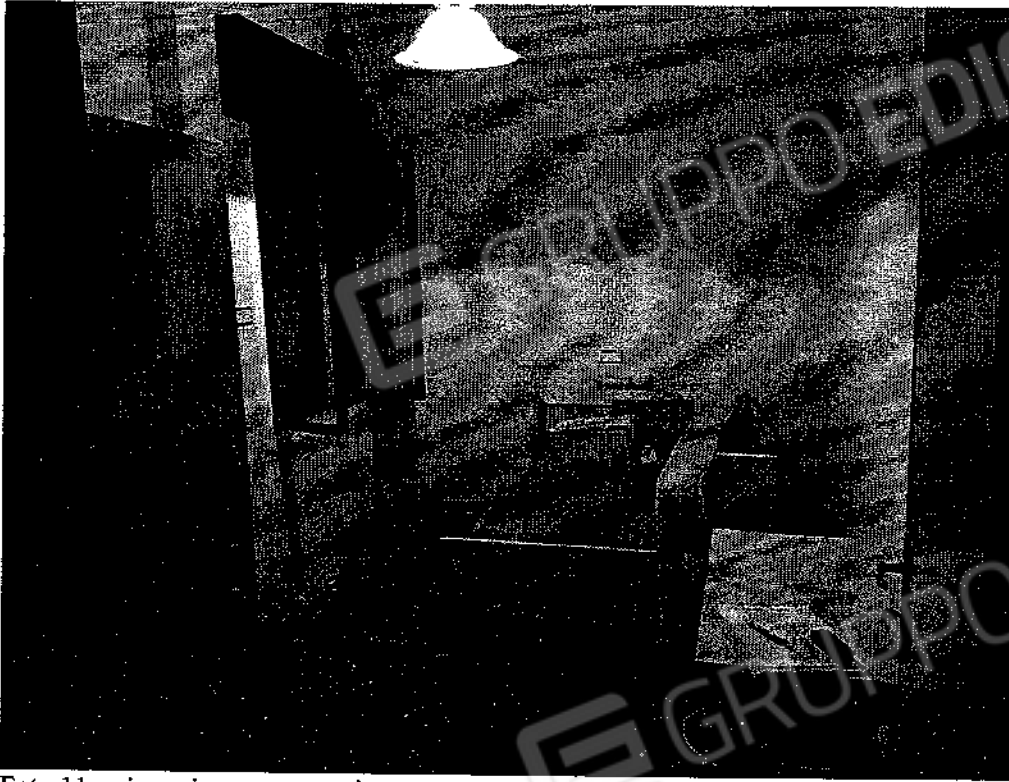

Foto 13: secondo piano - corridoio.



Foto 14: secondo piano - camera.



Foto 15: terzo piano - corridoio.

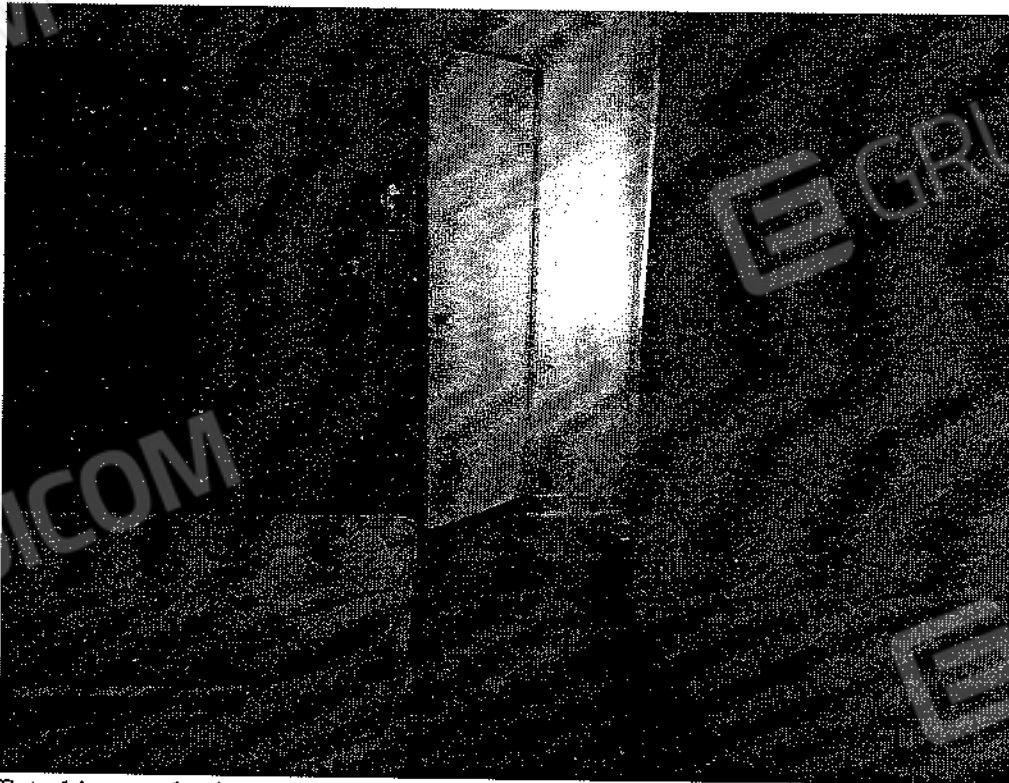

Foto 16: terzo piano - camera.

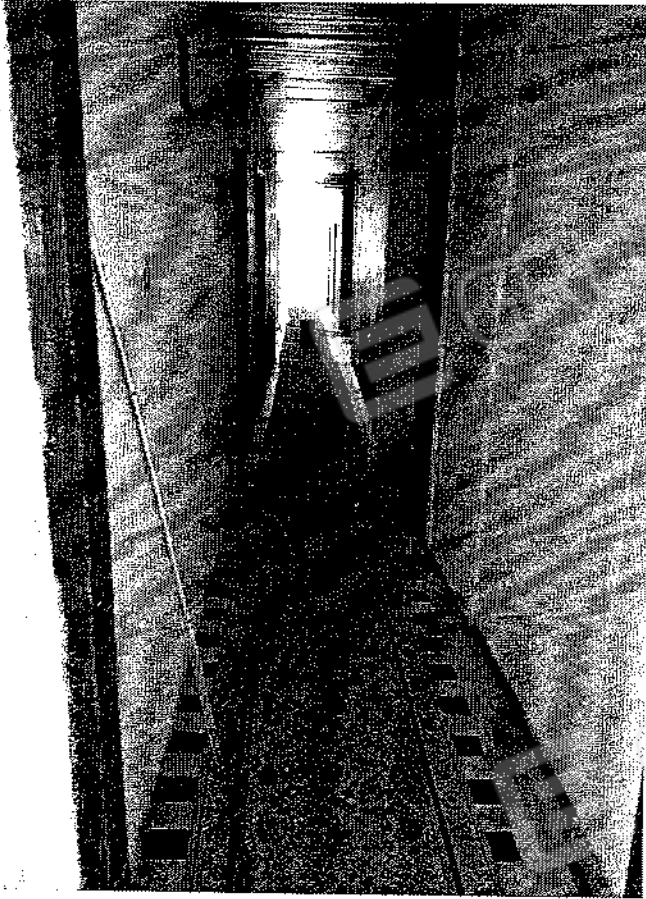

Foto 17: quarto piano – terrazza coperta.

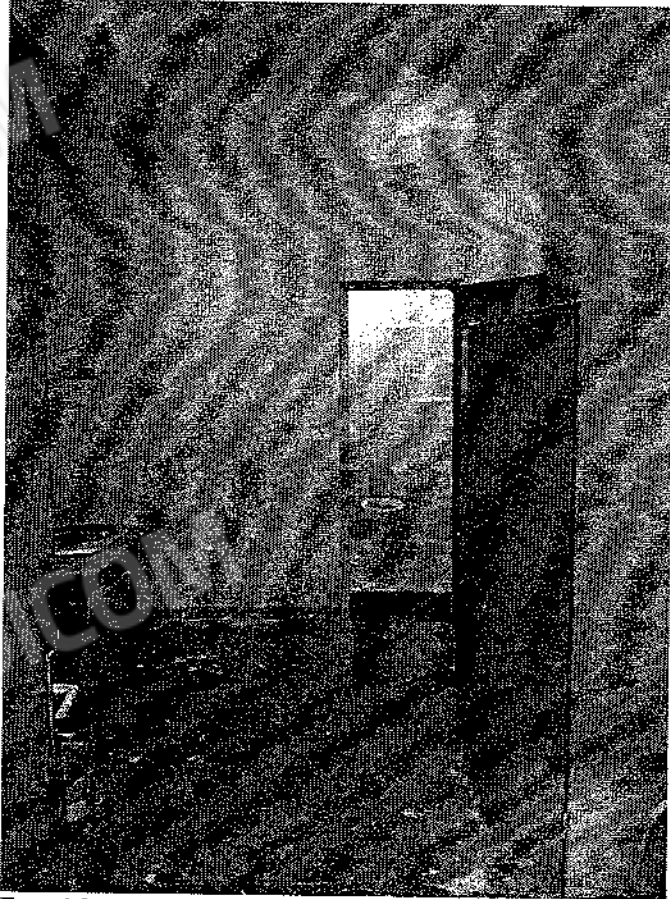

Foto 18: quarto piano – terrazza coperta.

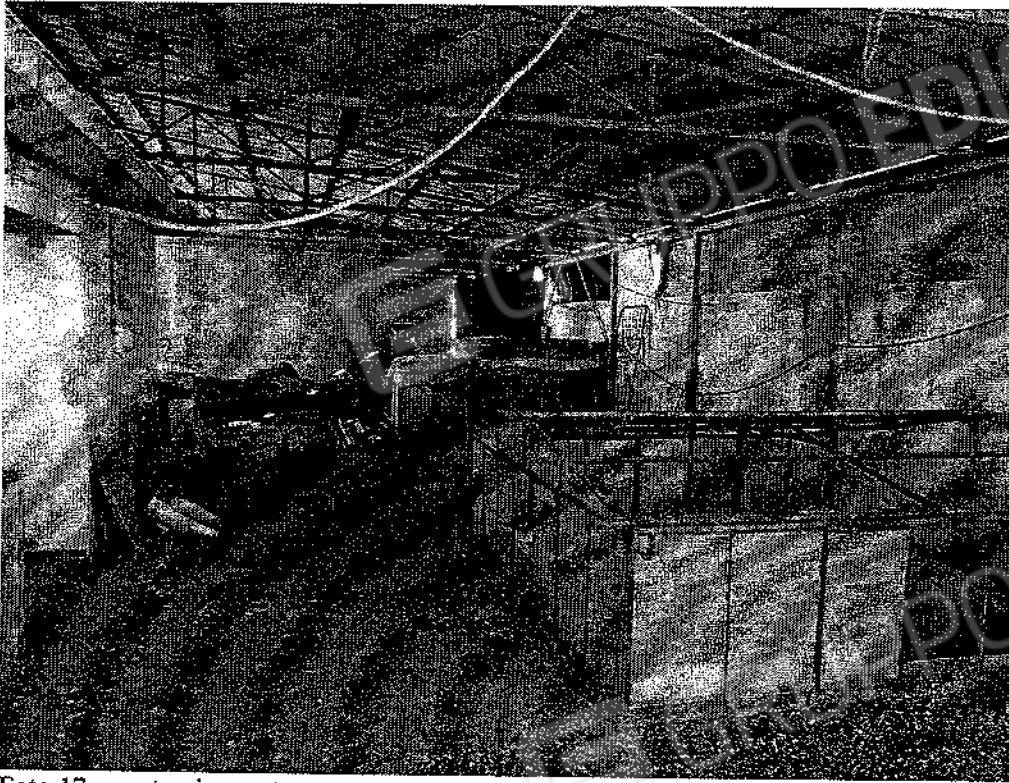

Foto 1: Catasto Fabbricati di Gioia Tauro, foglio 34, particella 953 -- fabbricato a tre piani f.t. oltre piano interrato.



Foto 2: Catasto Fabbricati di Gioia Tauro, foglio 34, particella 953 sub 11 -- piano interrato. Scala d'accesso.

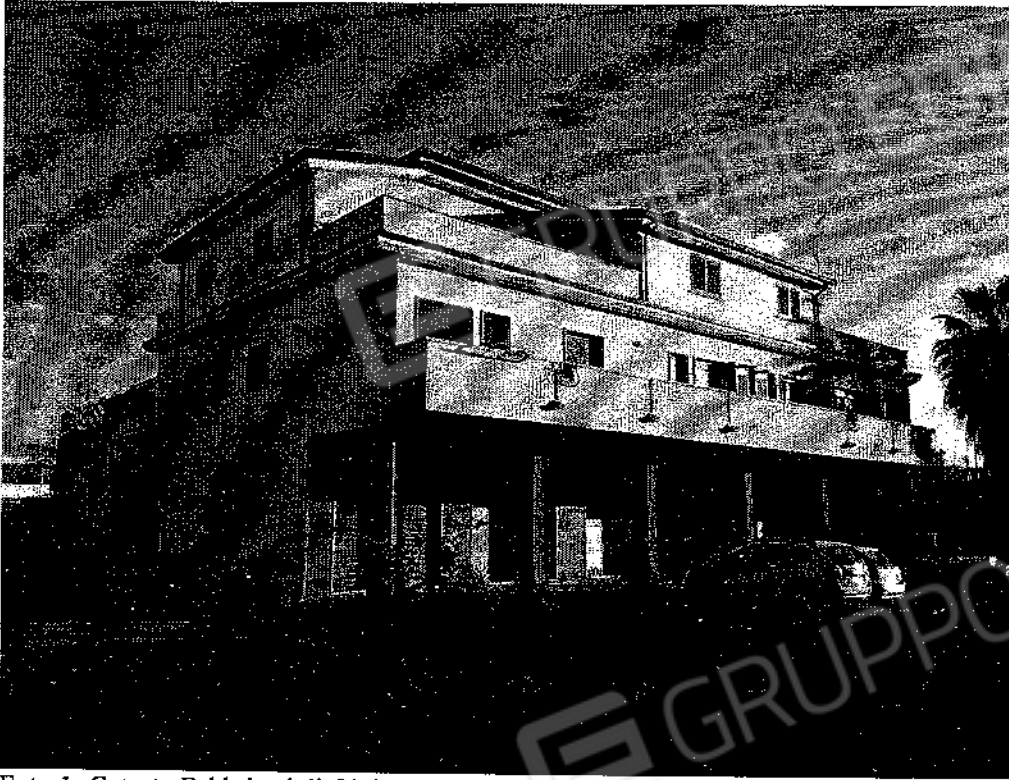

Foto 3: piano interrato – ascensore con adiacente sottoscala adibito a ripostiglio.



Foto 4: piano interrato – locale accessorio di circa 65,00 m².

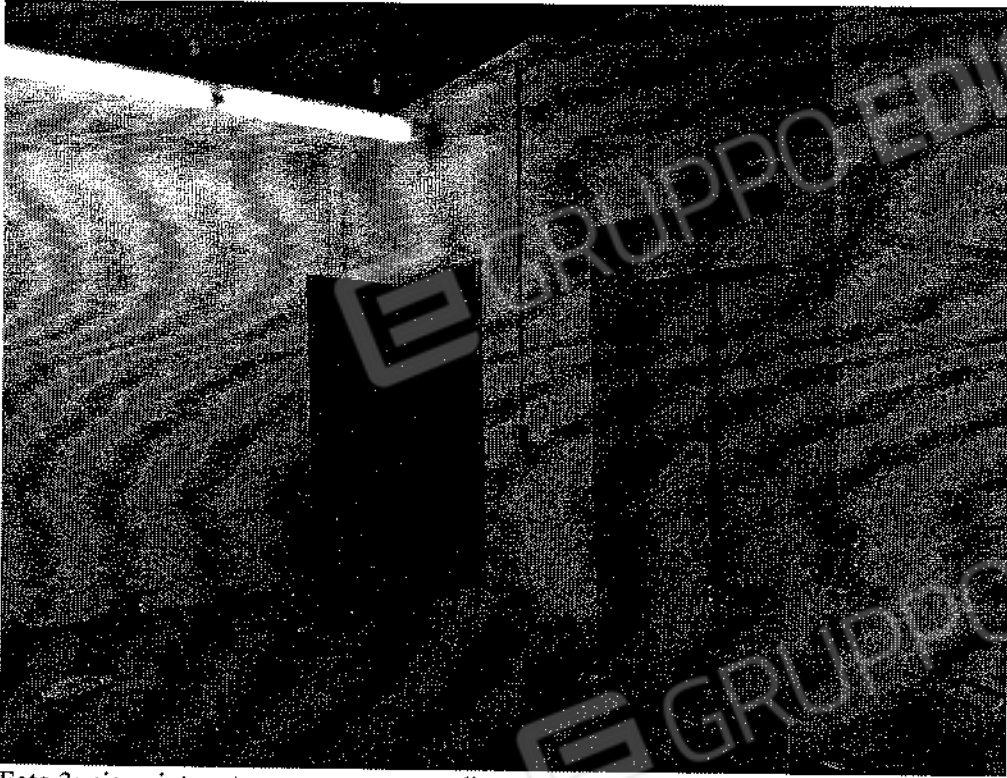

Foto 5: piano interrato -- locale principale di circa 430,00 m².



Foto 1: Catasto Fabbricati di Gioia Tauro, foglio 34, particella 953 – fabbricato a tre piani f.t. oltre piano interrato.



Foto 2: Catasto Fabbricati di Gioia Tauro, foglio 34, particella 953 sub 19 – piano terra. Corridoio.



Foto 3: piano terra – aula.



Foto 4: piano terra – aula.



Foto 1: Catasto Fabbricati di Gioia Tauro, foglio 34, particella 966 – fabbricato a tre piani f.t.

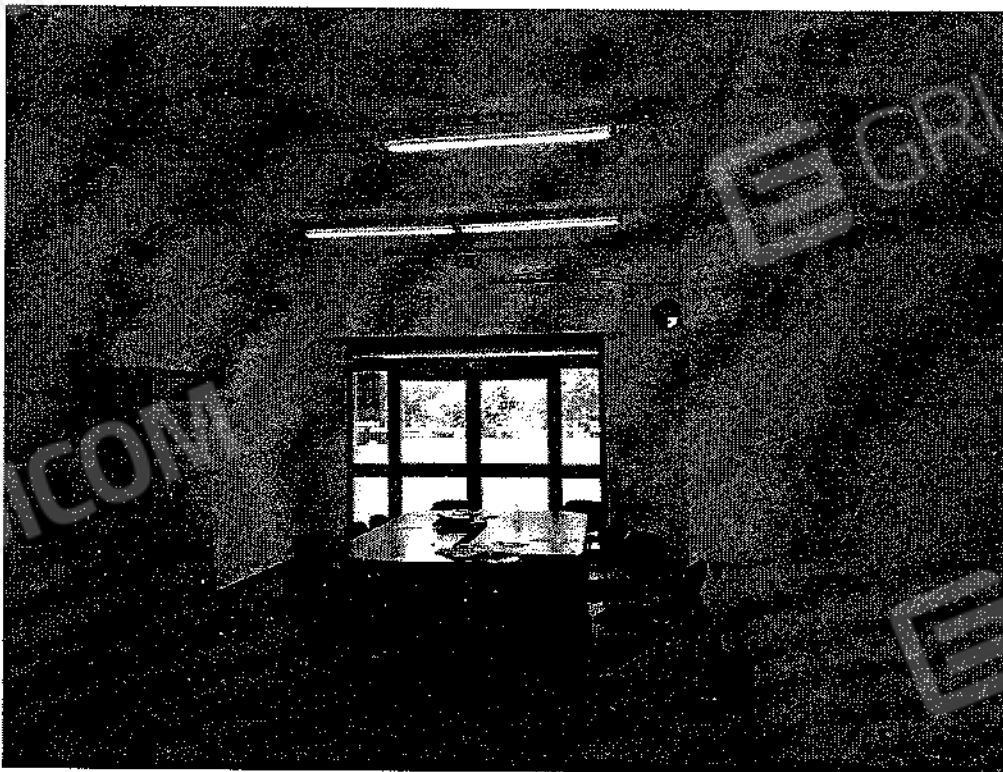

Foto 2: Catasto Fabbricati di Gioia Tauro, foglio 34, particella 966 sub 5 – piano terra. Accesso da via Mascagni.

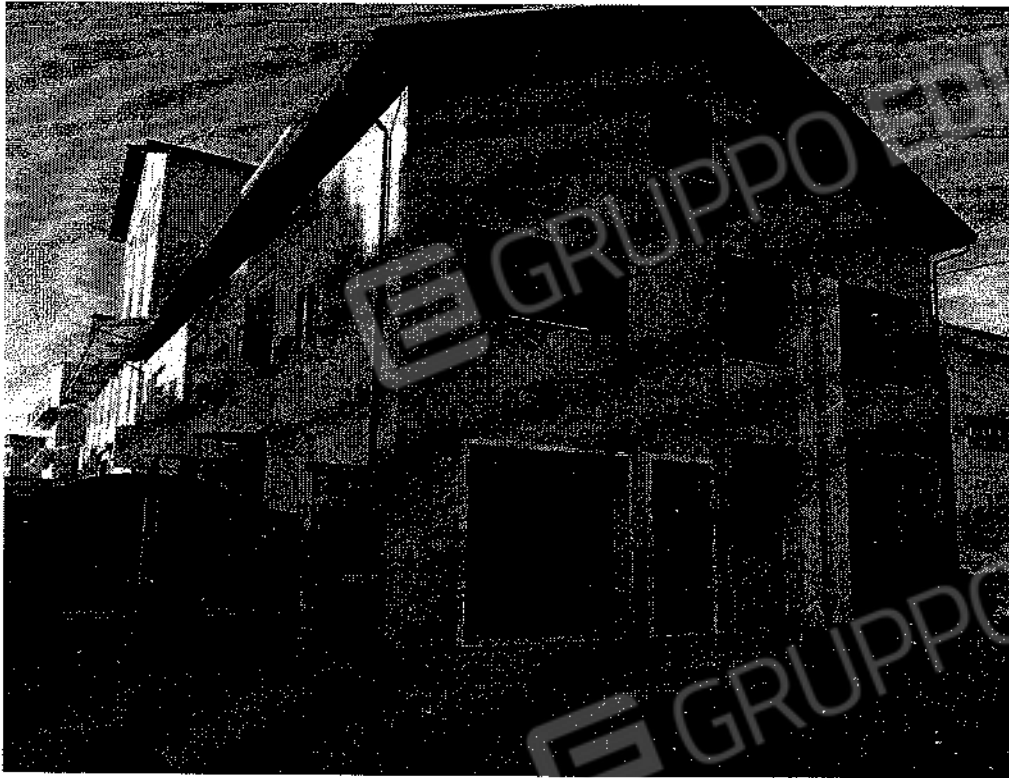

Foto 3: piano terra – al momento del sopralluogo il locale era interessato dalla presenza di uno scavo attraversato da uno scarico fognario provvisorio dei piani soprastanti.



Foto 4: piano terra – dettaglio dello scavo.

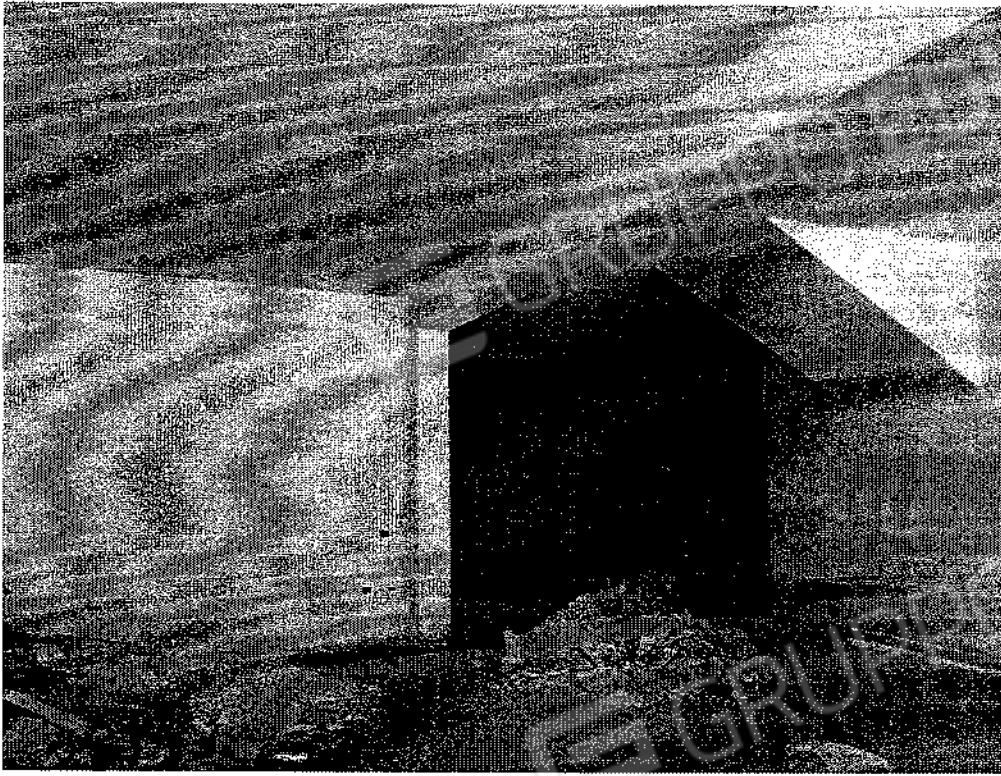

Foto 5: piano terra – vano w.c. realizzato in un sottoscala.

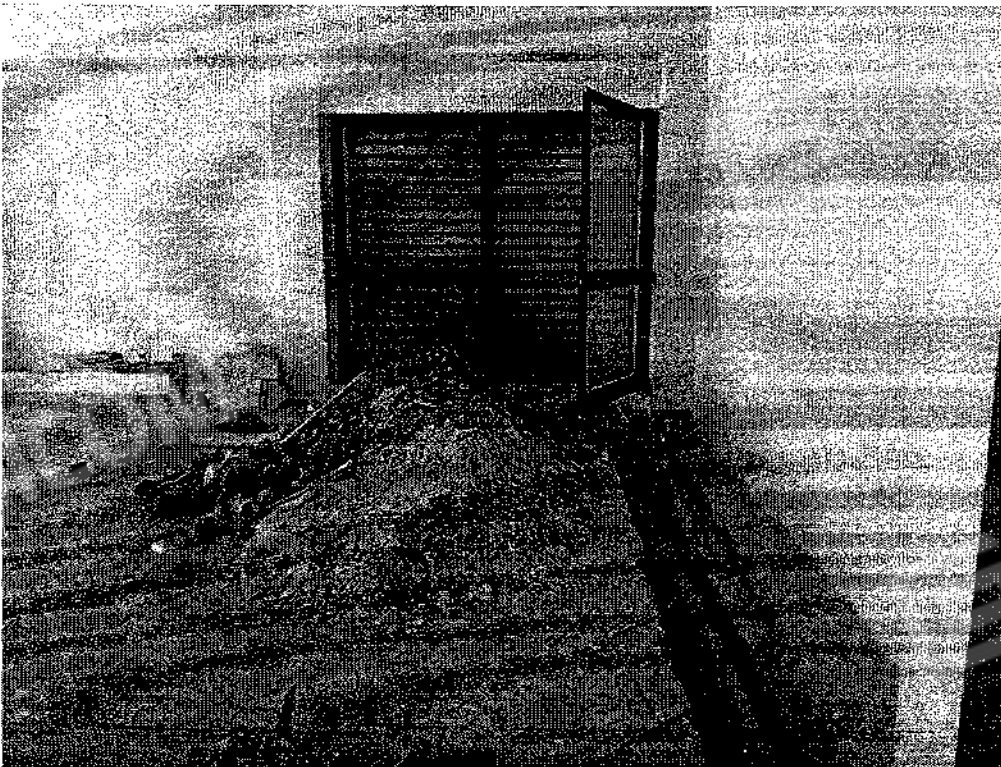

Foto 6: piano terra – vista d'insieme.

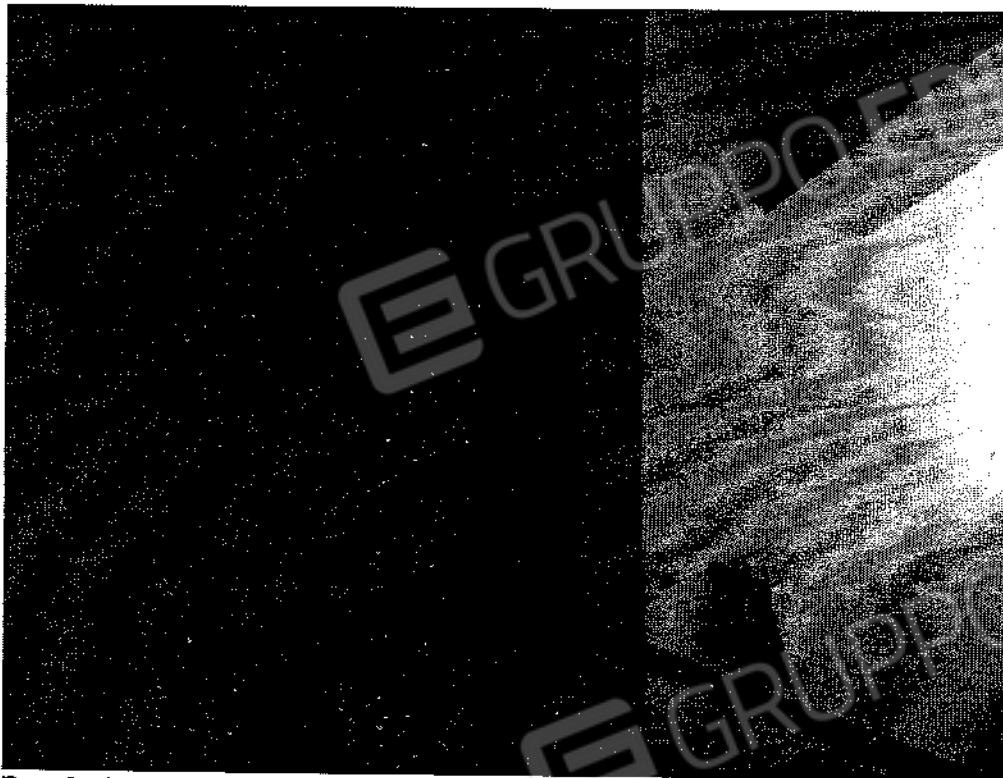

Foto 1: Catasto Fabbricati di Gioia Tauro, foglio 32, particella 7 – fabbricato a due piani f.t.

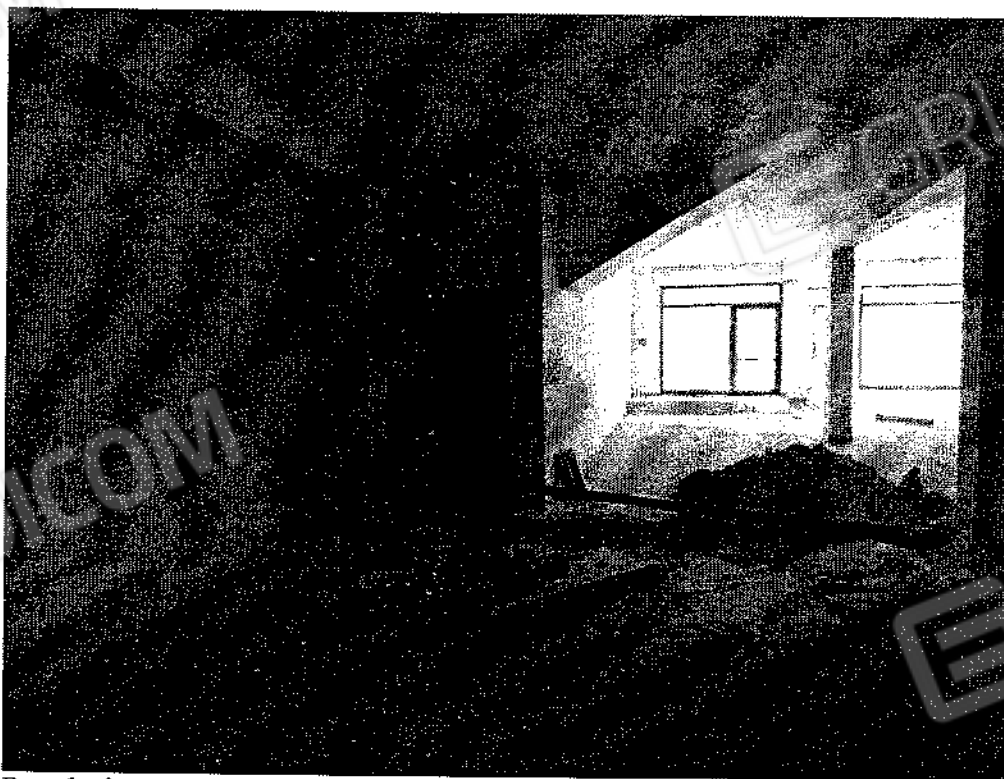

Foto 2: Catasto Fabbricati di Gioia Tauro, foglio 32, particella 7 sub 4 – appartamento al piano terra.

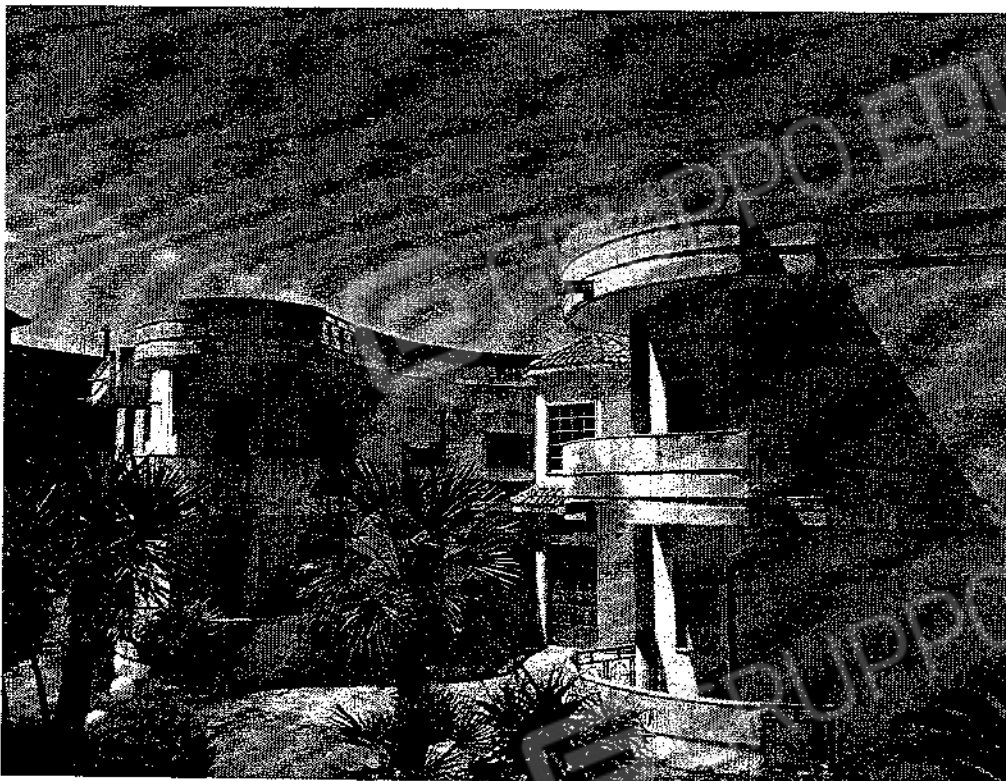

Foto 3: particella 7 sub 4 – appartamento al piano terra. Accesso alla corte comune.

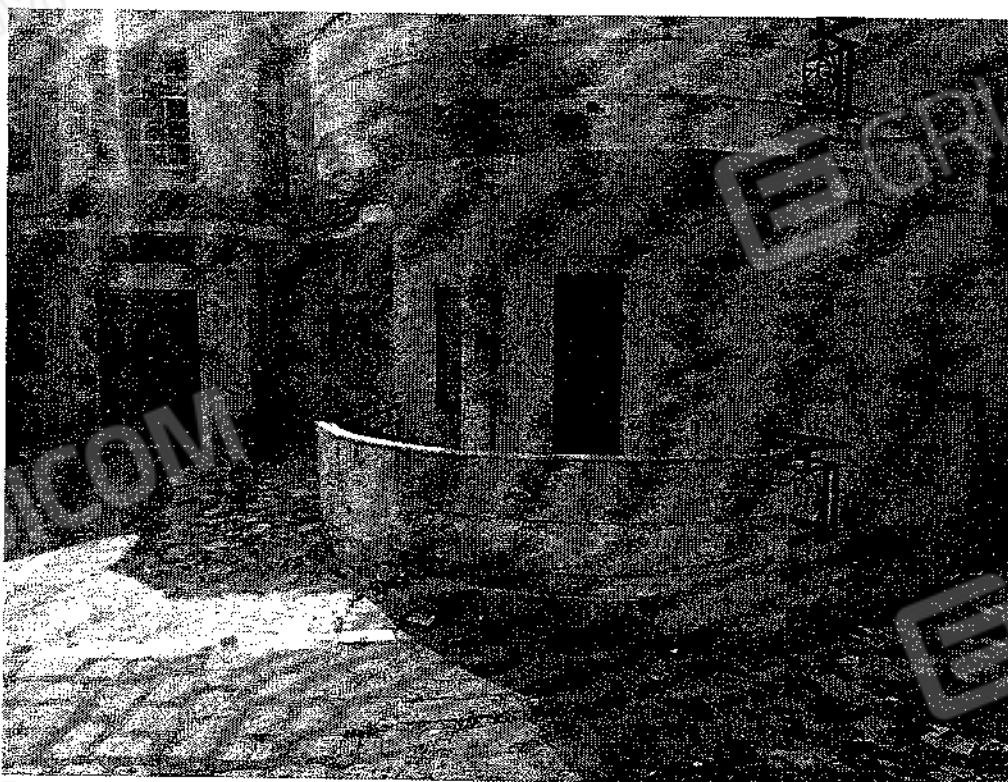

Foto 4: particella 7 sub 4 – esterno lato nord.

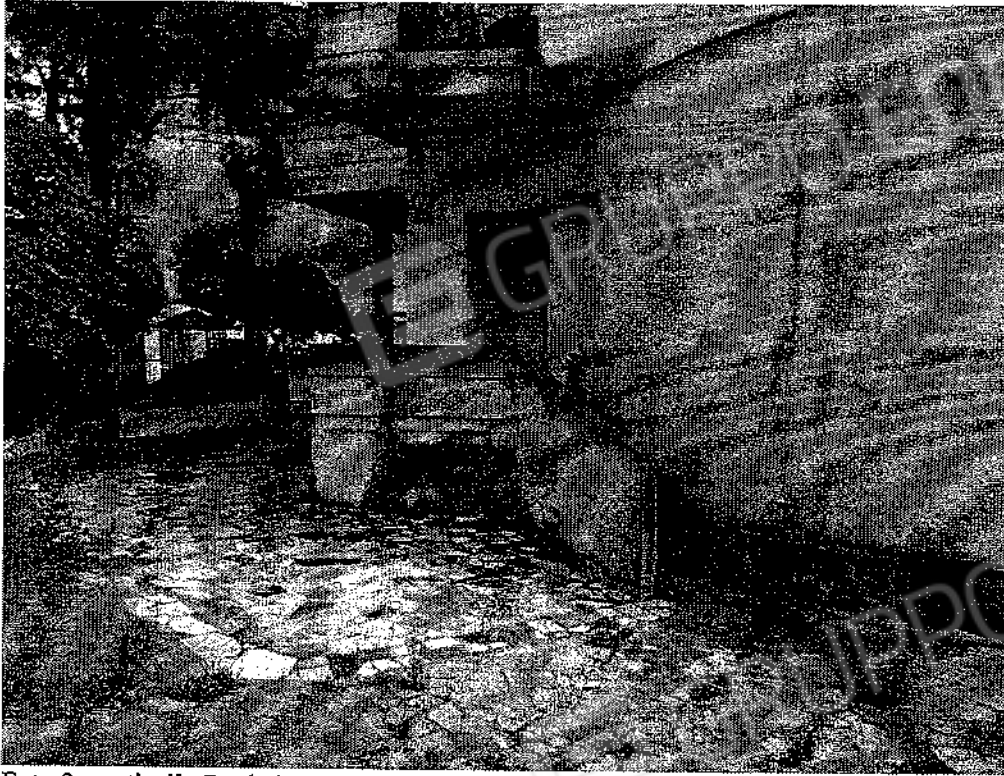

Foto 5: particella 7 sub 4 – ingresso.

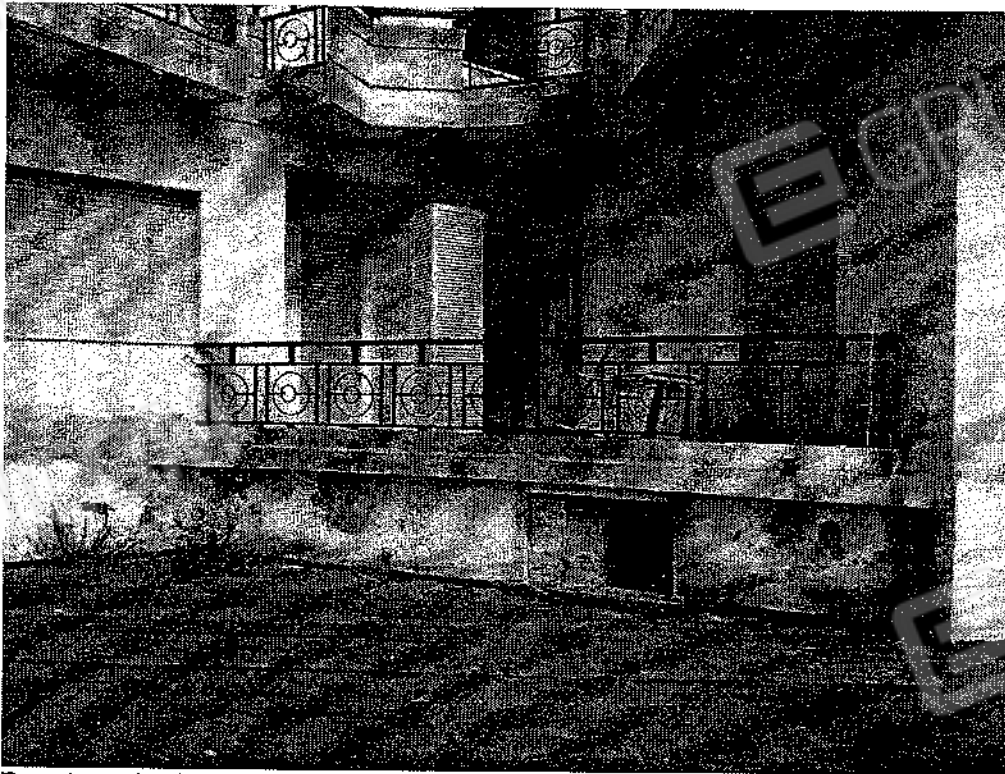

Foto 6: particella 7 sub 4 – sala.

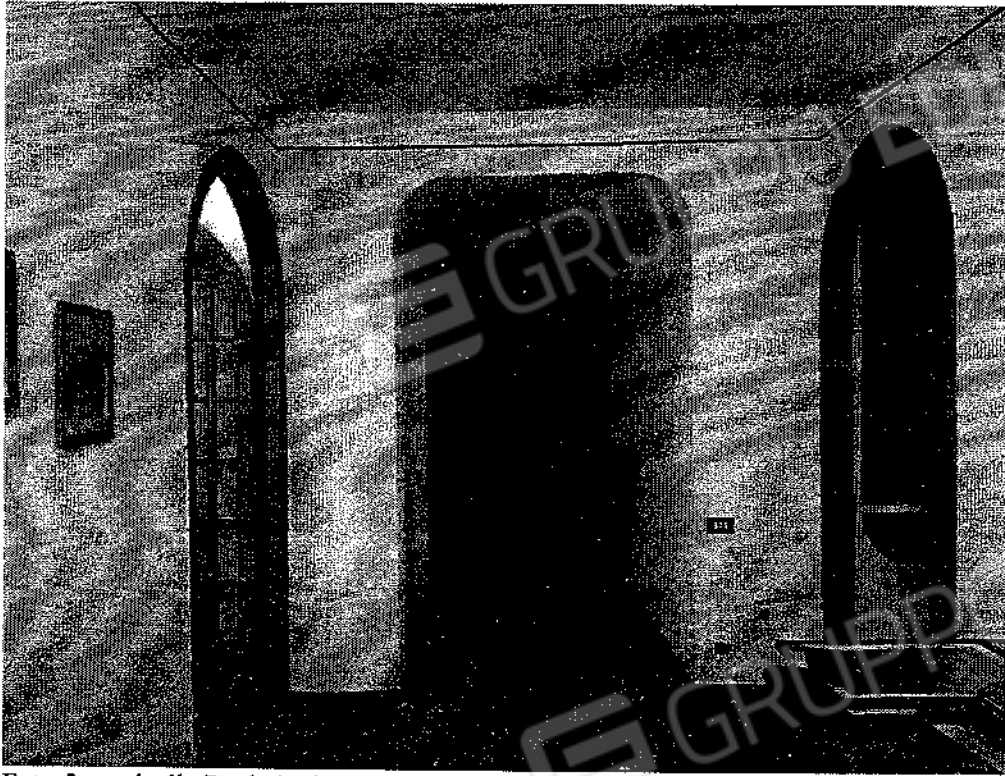

Foto 7: particella 7 sub 4 – corridoio.

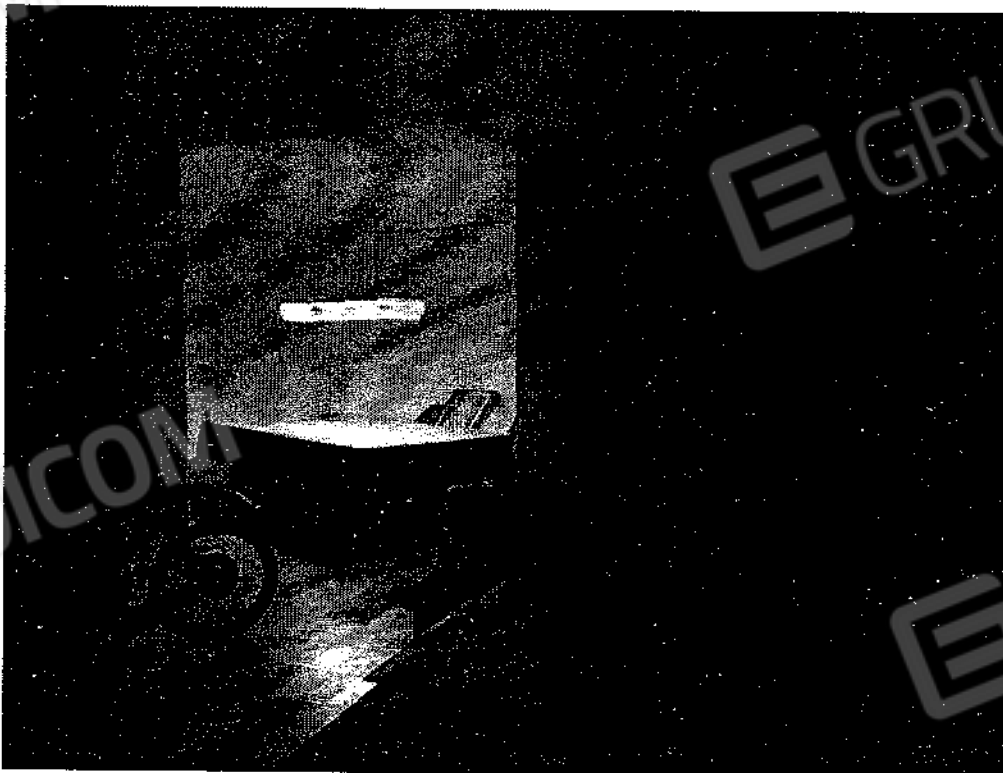

Foto 8: particella 7 sub 4 – bagno.



Foto 9: particella 7 sub 2 – corte comune. Corpo di fabbrica costruito sulla corte comune, identificato nell'allegata planimetria con la lettera "A".

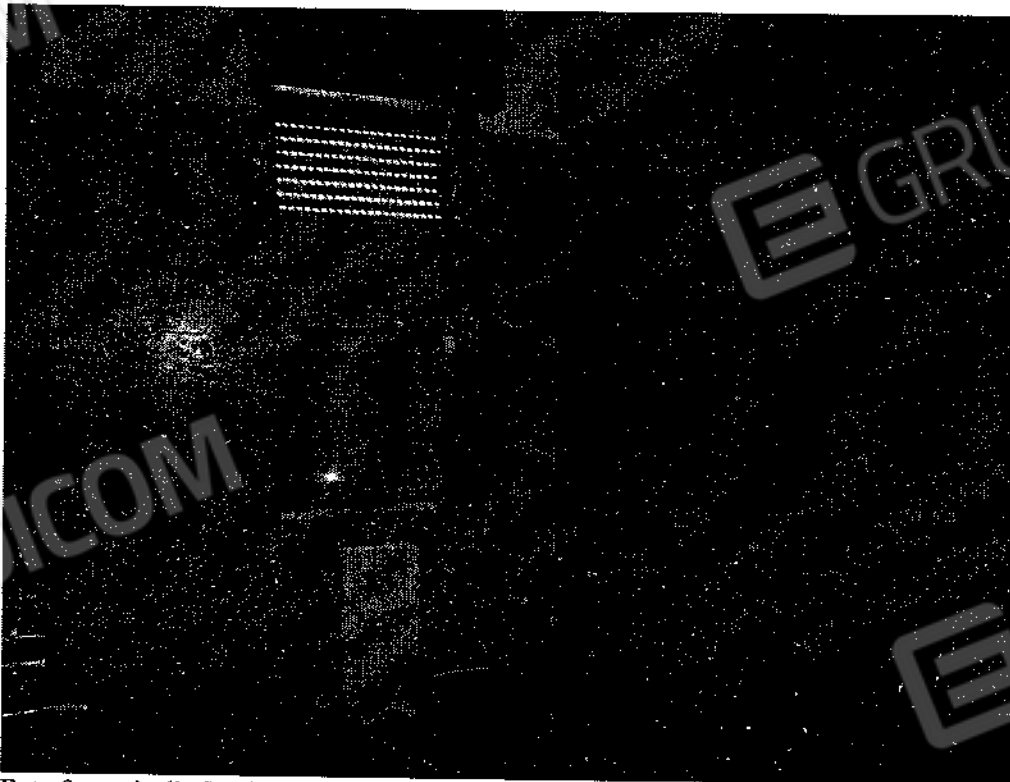

Foto 10: particella 7 sub 2 – corte comune. Il corpo di fabbrica "A", copre una superficie lorda di circa 33,00 m².



Foto 11: particella 7 sub 2 – corte comune. Corpo di fabbrica costruito sulla corte comune, identificato nell'allegata planimetria con la lettera "B".

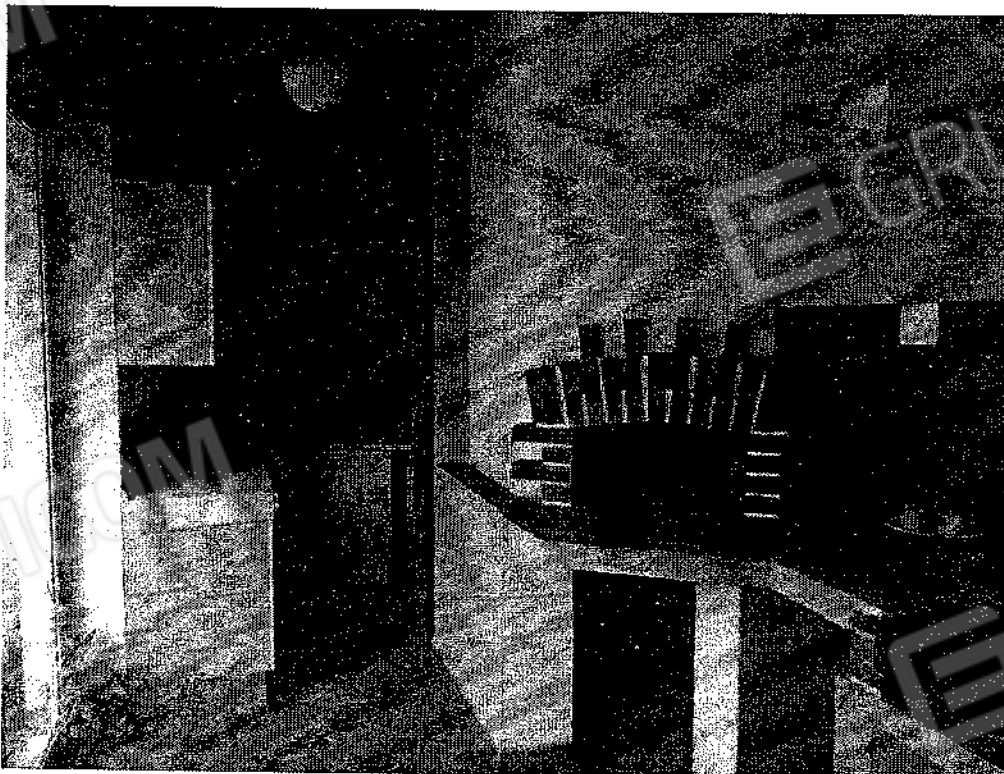

Foto 12: particella 7 sub 2 – corte comune. Il corpo di fabbrica "B", chiuso su tre lati, copre una superficie lorda di circa 46,00 m².



Foto 1: Catasto Fabbricati di Gioia Tauro, foglio 32, particella 7 – fabbricato a due piani f.t.

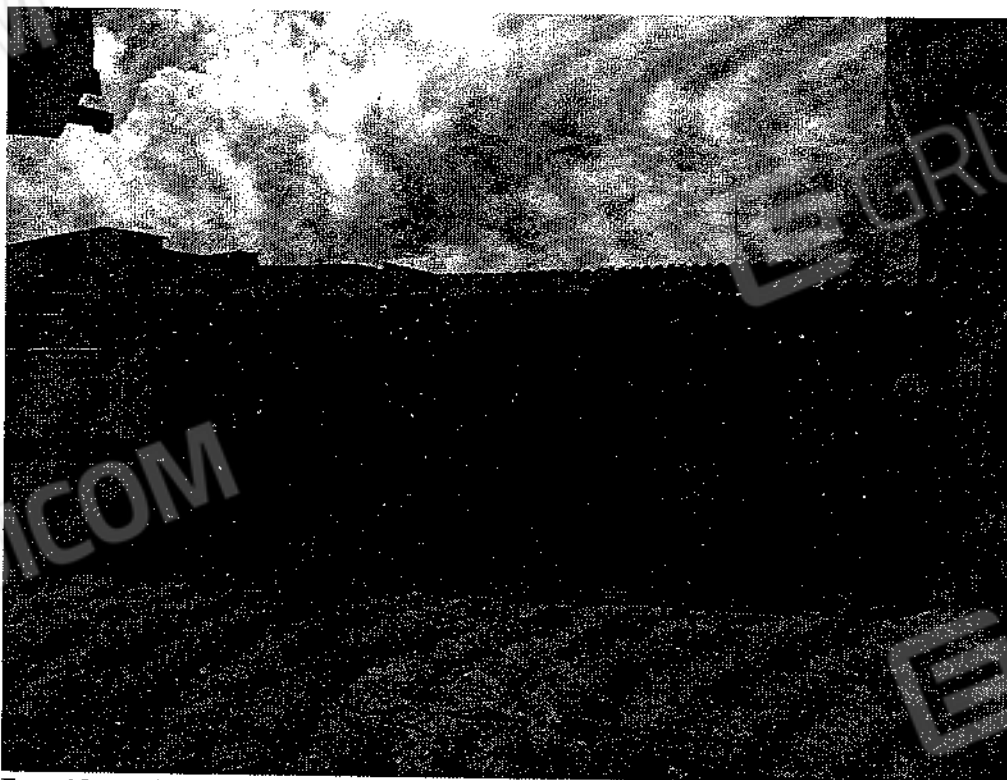

Foto 2: Catasto Fabbricati di Gioia Tauro, foglio 32, particella 7 sub 5 – appartamento al primo piano. Accesso alla corte comune.



Foto 3: particella 7 sub 5 – appartamento al primo piano. Esterno lato sud.



Foto 4: particella 7 sub 5 – appartamento al primo piano. Esterno lato nord.

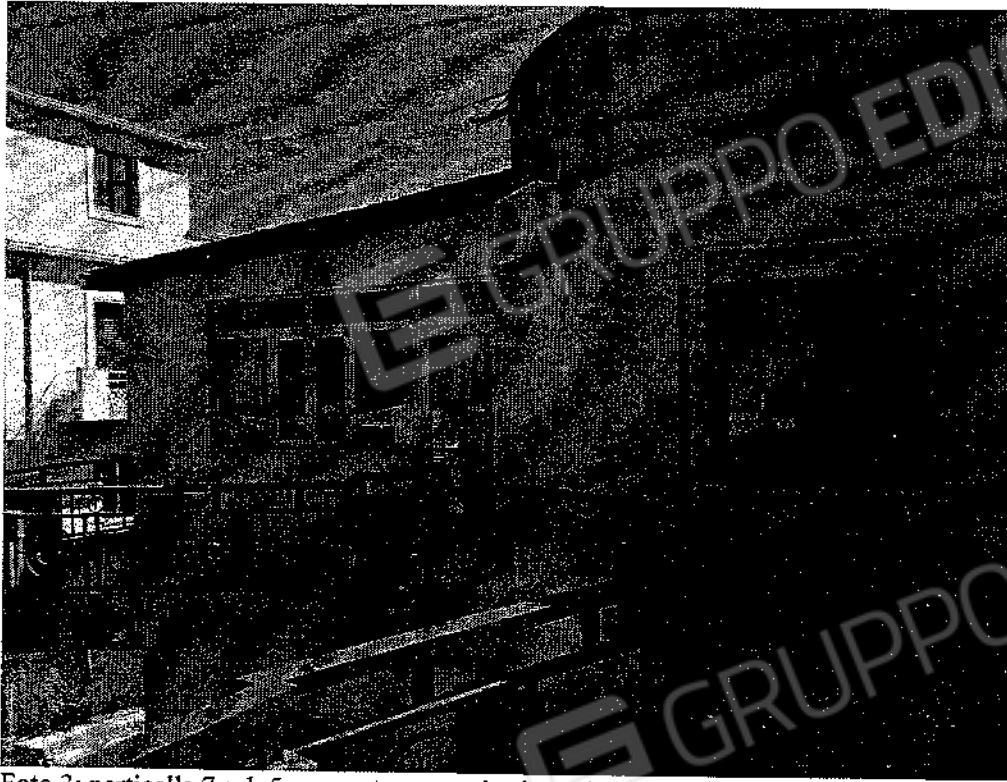

Foto 5: particella 7 sub 5 – sala.



Foto 6: particella 7 sub 5 – camera con infiltrazioni di umidità dalla soprastante terrazza.

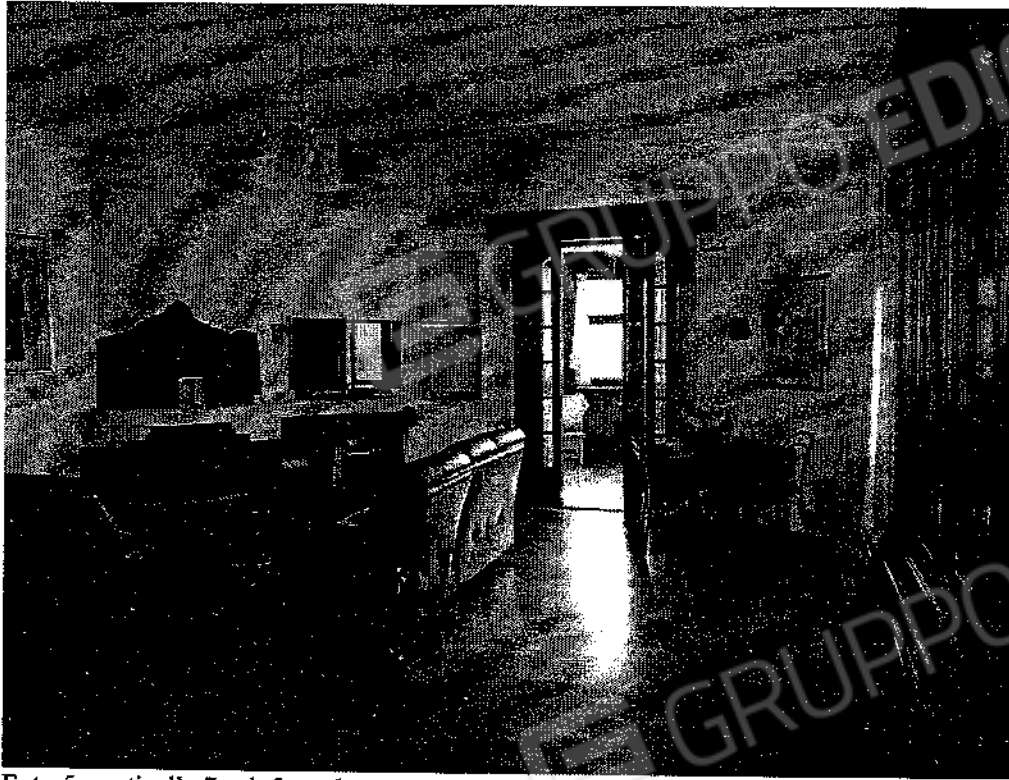

Foto 7: particella 7 sub 5 – esterno lato ovest.

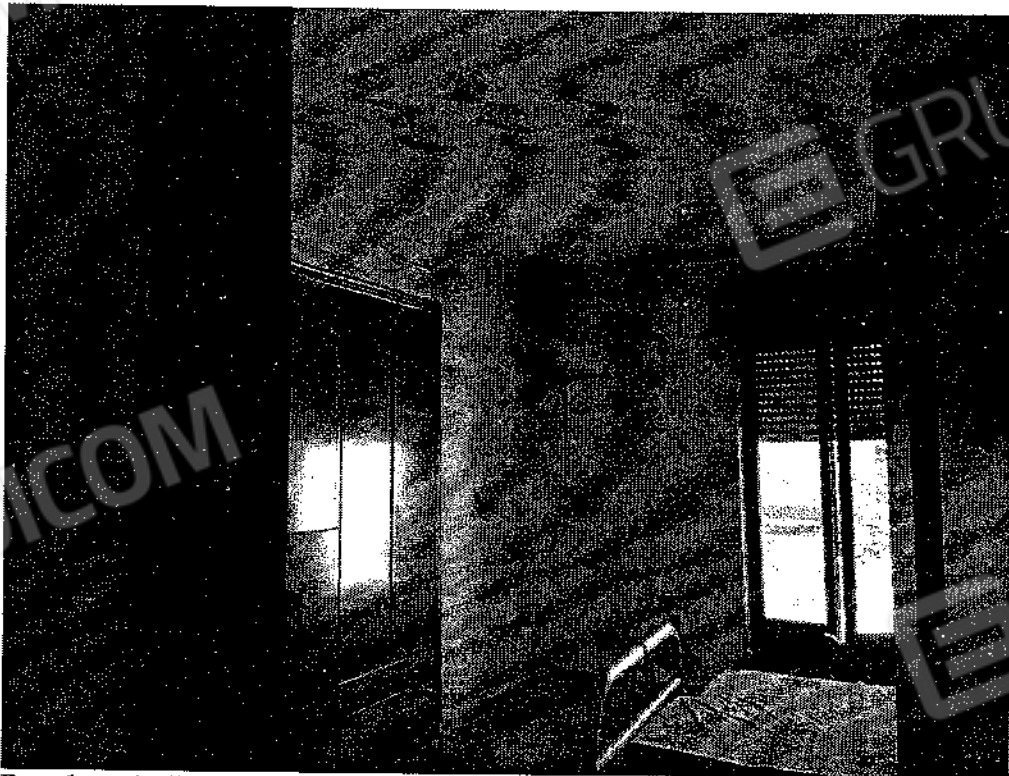

Foto 8: particella 7 sub 5 – le ringhiere dei balconi sono corrose dalla ruggine.

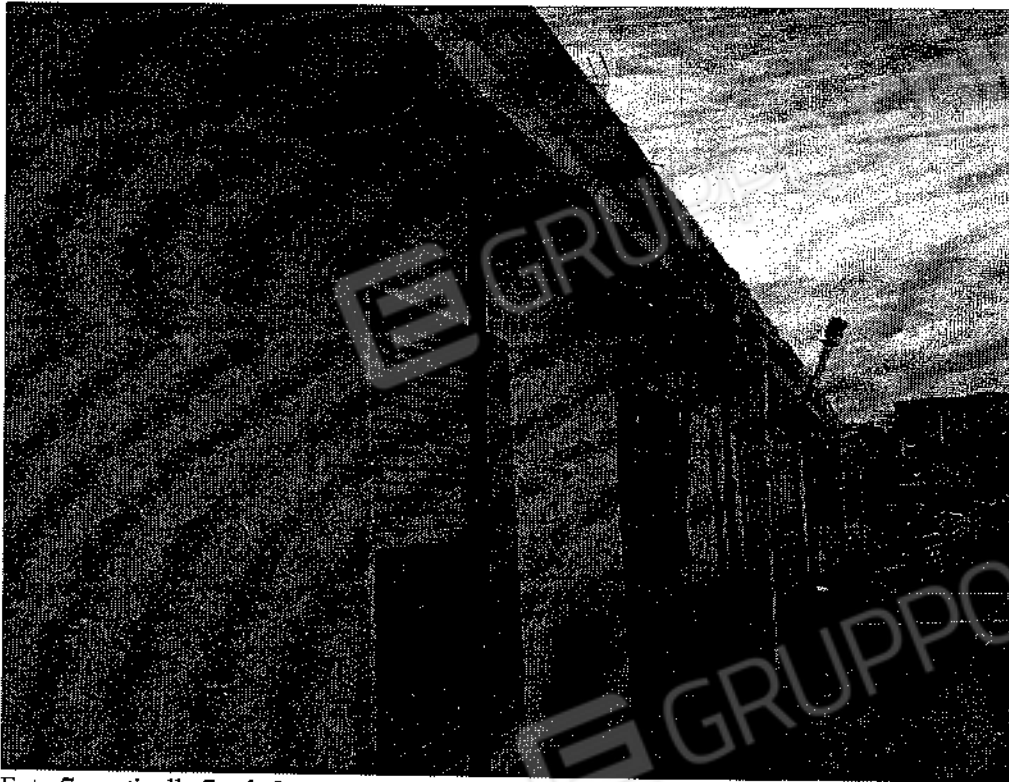

Foto 9: particella 7 sub 5 – accesso esclusivo alla soprastante terrazza identificata con il sub 6.

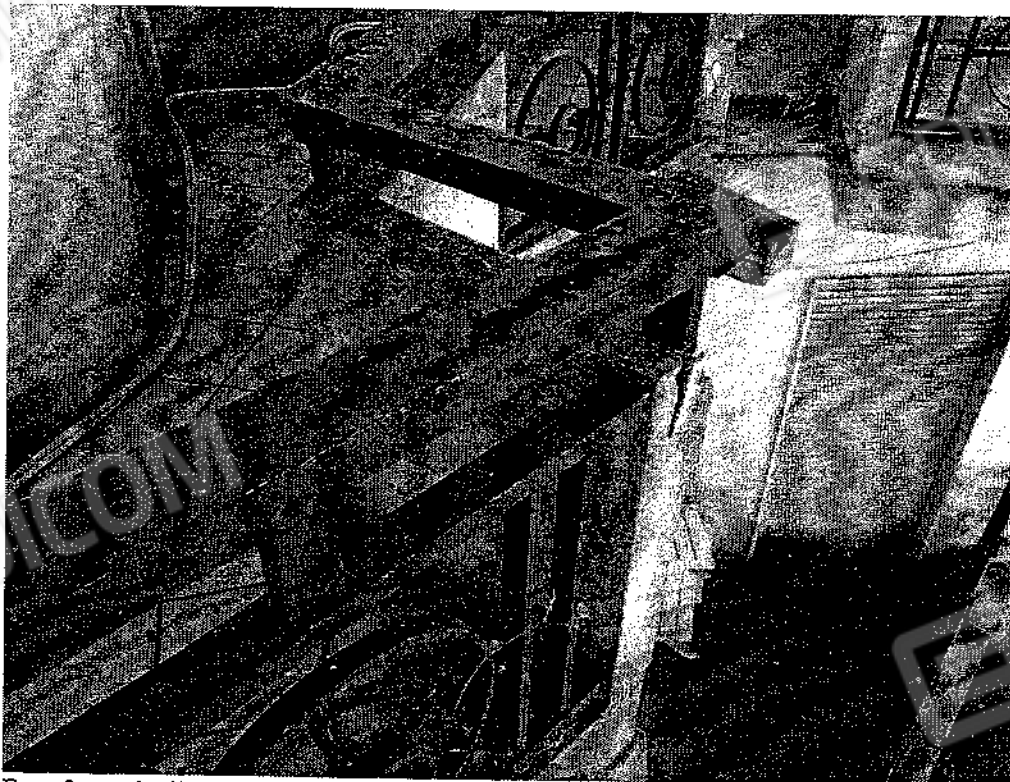

Foto 10: particella 7 sub 6 – terrazza.



Foto 15: particella 7 sub 2 ~ corte comune. Corpo di fabbrica costruito sulla corte comune, identificato nell'allegata planimetria con la lettera "A".

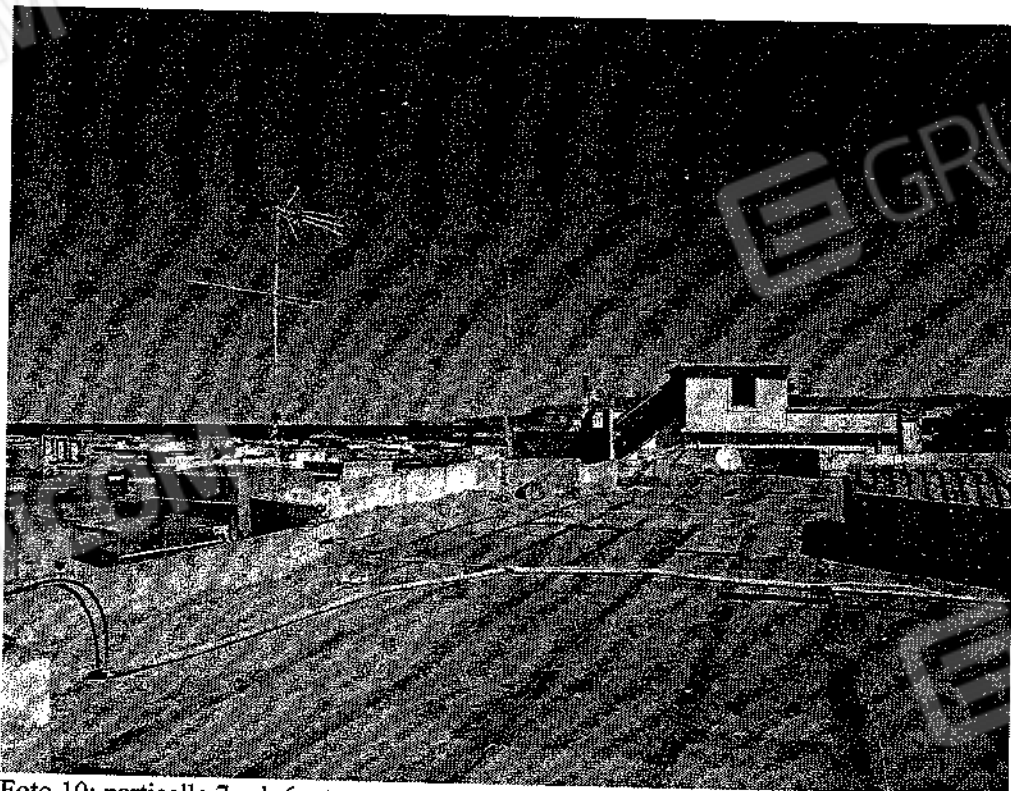

Foto 16: particella 7 sub 2 – corte comune. Il corpo di fabbrica "A", copre una superficie lorda di circa 33,00 m².

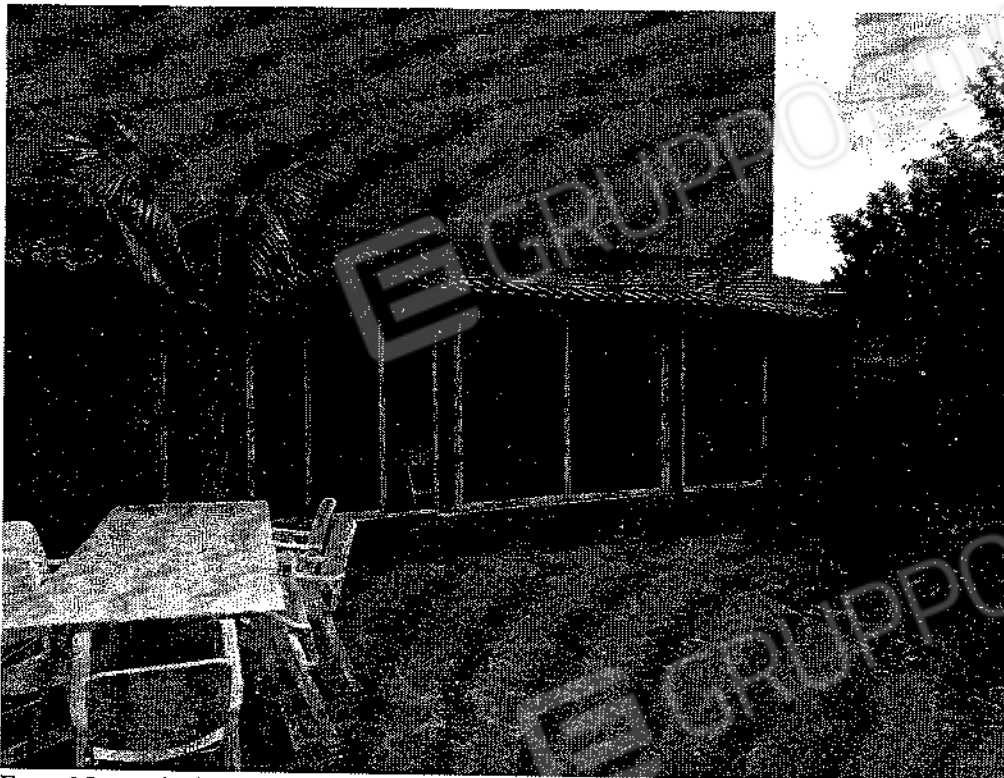

Foto 17: particella 7 sub 2 – corte comune. Corpo di fabbrica costruito sulla corte comune, identificato nell'allegata planimetria con la lettera "B".

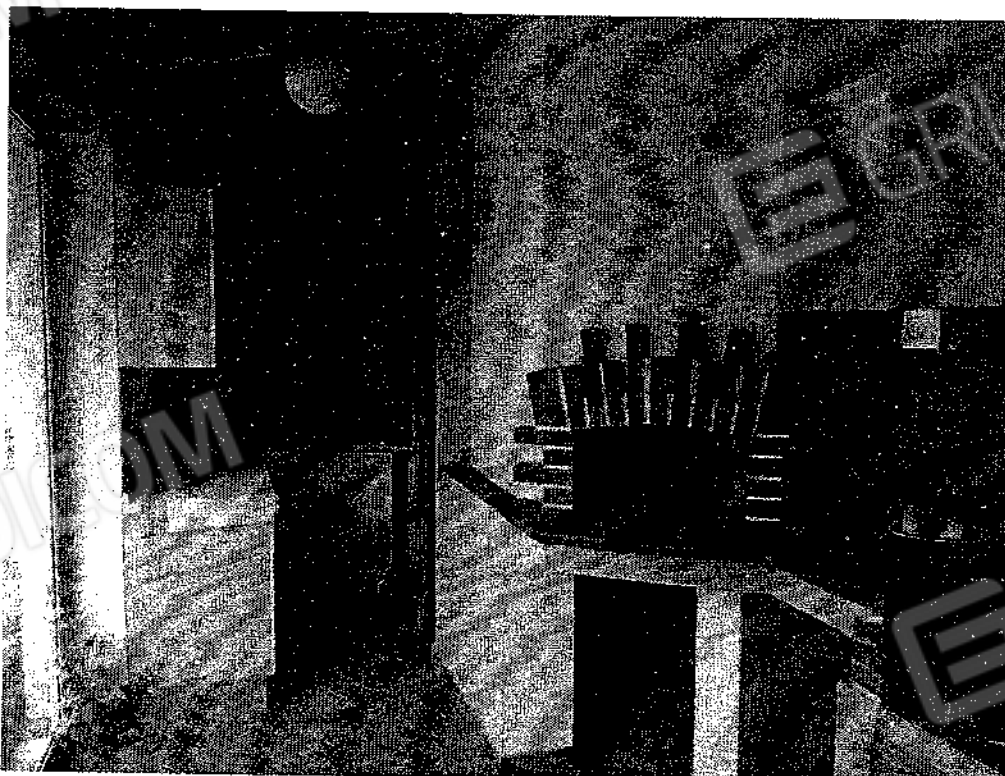
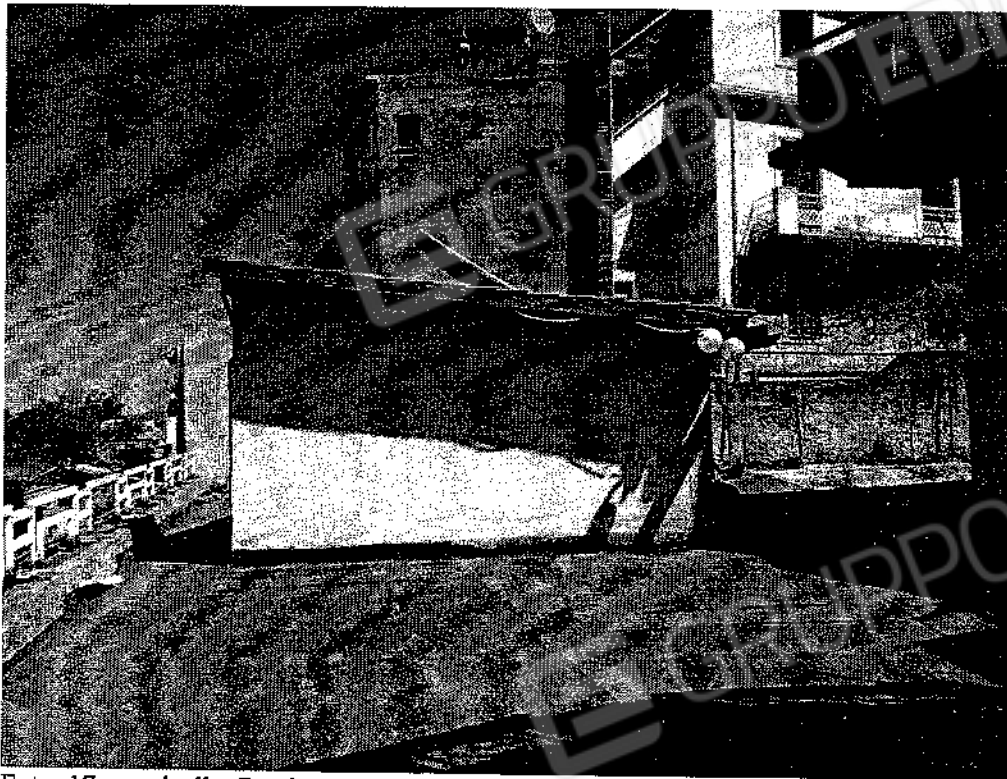

Foto 18: particella 7 sub 2 – corte comune. Il corpo di fabbrica "B", chiuso su tre lati, copre una superficie lorda di circa 46,00 m².