

Arch. Angelo Riente

Via G. Amendola, 36

87023 Diamante (CS)

TRIBUNALE DI PAOLA
Ufficio Esecuzioni Immobiliari
Giudice: dr. Pierpaolo BORTONE

Procedura Esecutiva Immobiliare n. 50/2010

[REDACTED]
contro
[REDACTED]

Allegato n. 4
Documentazione Fotografica

Arch. Angelo Riente

Il Consulente Tecnico d'Ufficio

(firma e timbro)

ANGELO RIENTE

Arch. Angelo Riente

N. 511

3

PROV. DI COSENZA

ORDINE

PROV. DI COSENZA

Procedura Esecutiva Immobiliare n. 50/2010

contro

Documento Fotografico n. 1

- Particolare immobile oggetto della presente perizia -

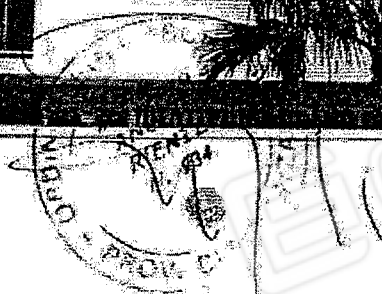

Procedura Esecutiva Immobiliare n. 50/2010

contro

Documento Fotografico n. 2

- Appartamento indicato in perizia con la lettera A2 -

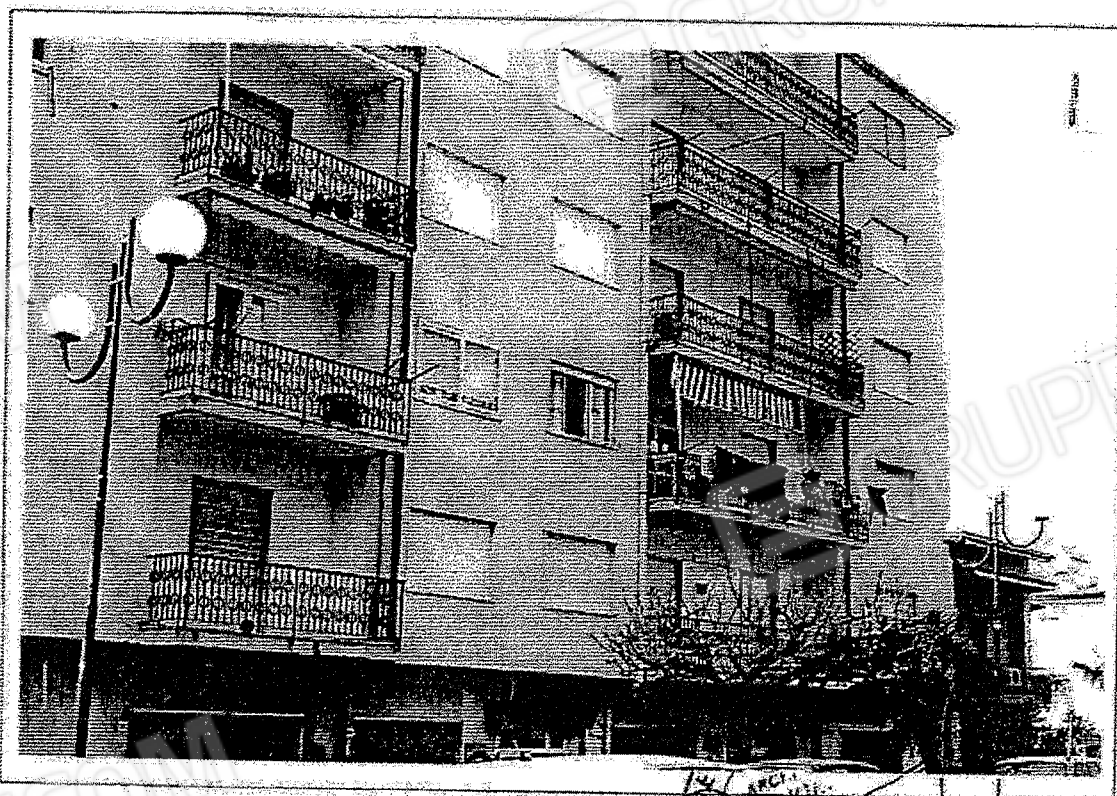

Procedura Esecutiva Immobiliare n. 50/2010

████████████████████
contro
████████████████████

Documento Fotografico n. 3

- Particolare panoramico area di corte del parco dove sono ubicati gli immobili indicati in perizia con la lettera B -

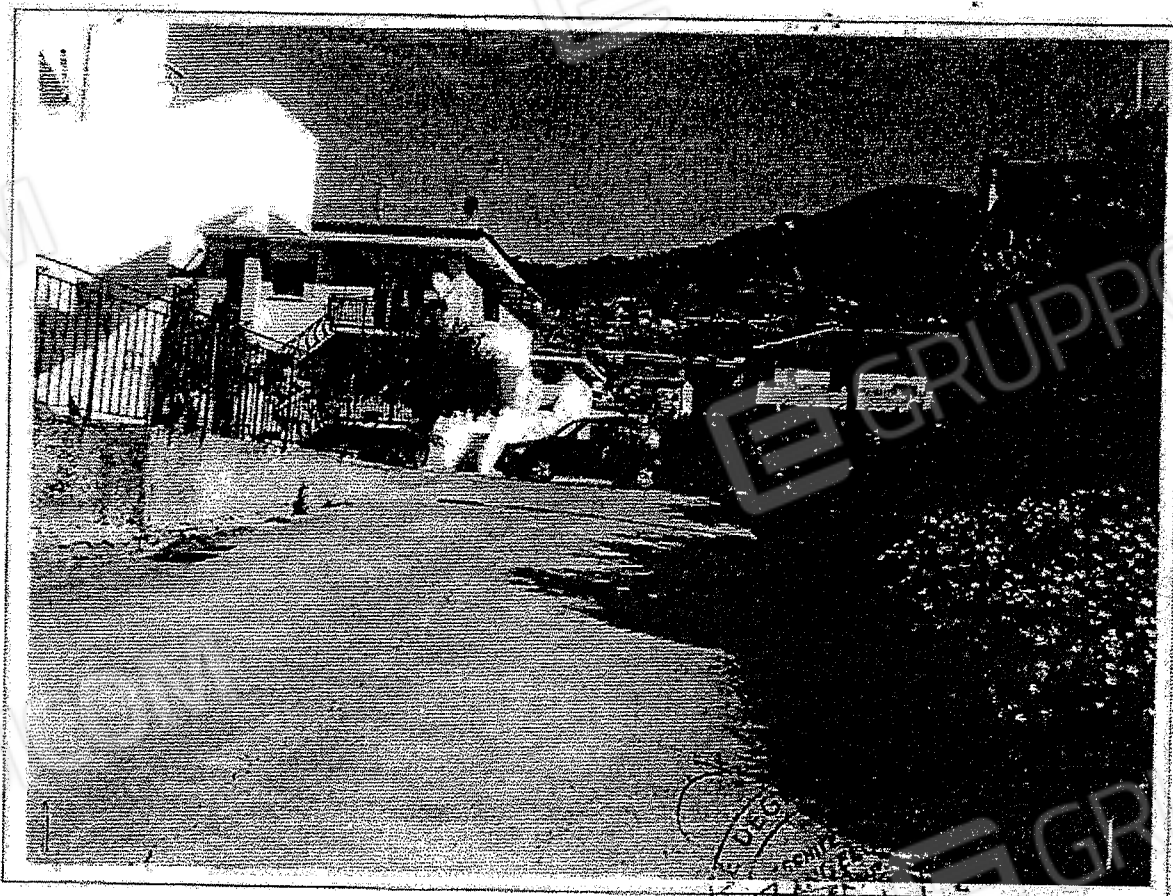

ORLANDO RIENTE
ARCHITETTO
N. 411
DIAMANTE (CS)

Arch. Angelo Riente:

via G. Amendoli, 36

87023 Diamante (CS)

Procedura Esecutiva Immobiliare n. 50/2010

contro

Documento Fotografico n. 4

- Particolare prospetto su via della Repubblica del palazzo dove sono ubicati gli immobili indicati in perizia con la lettera C -



Procedura Esecutiva Immobiliare n. 50/2010

[REDACTED]

[REDACTED]

Documento Fotografico n. 5

- Particolare prospetto interno su via Verdi del palazzo dove sono ubicati gli immobili indicati in perizia con la lettera C -



Procedura Esecutiva Immobiliare n. 50/2010

Documento Fotografico n. 6

Immobile A1

- Particolare ingresso -

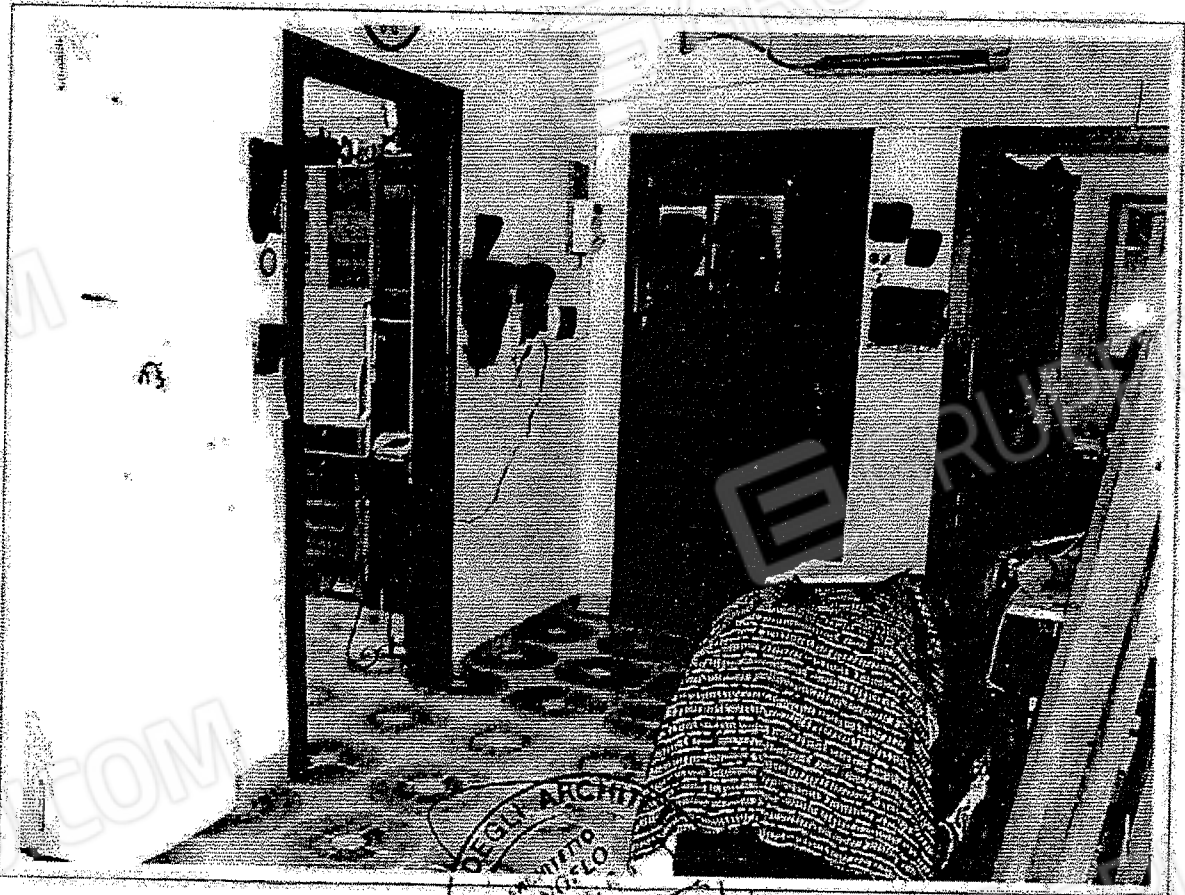

GRUPPO EDICOM
ARCHITETTO
ANGELO RIENTE
DIAMANTE (CS)
PROV. COSSANZA

Procedura Esecutiva Immobiliare n. 50/2010

[REDACTED]

[REDACTED]

Documento Fotografico n. 7
Immobile A1
- Particolare soggiorno -



Stampa circolare con testo: "PROV. DI COSSENZA" e "ARCHITETTO" e una firma manoscritta.

Procedura Esecutiva Immobiliare n. 50/2010

[REDACTED]

[REDACTED]

Documento Fotografico n. 8

Immobile A1

- Particolare letto 1 -

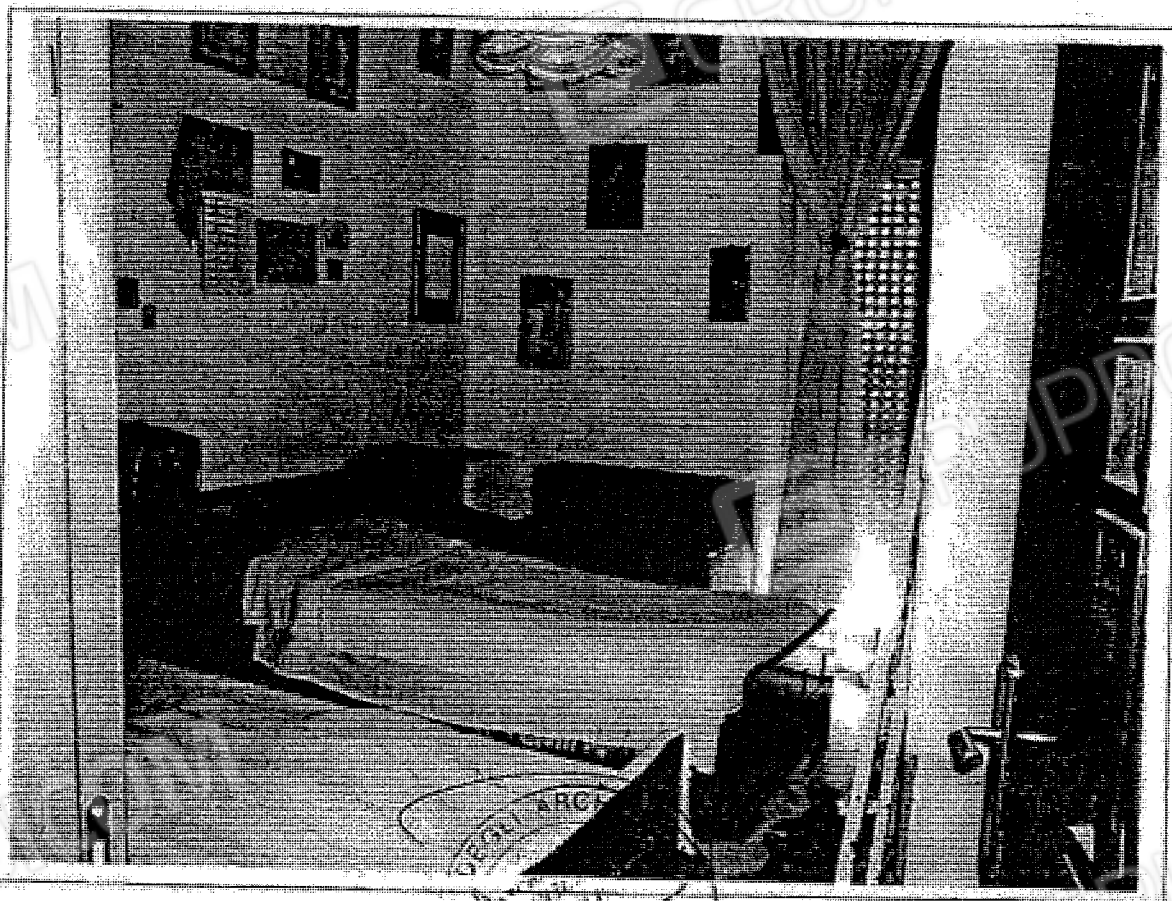

Stampa circolare con testo: PROV. DI COSENZA
Firma manoscritta

Arch. Angelo Riente

via G. Amendola, 36

87023 Diamante (CS)

Procedura Esecutiva Immobiliare n. 50/2010

Documento Fotografico n. 9

Immobile A1

- Particolare letto 2 -



Procedura Esecutiva Immobiliare n. 50/2010

[REDACTED]

[REDACTED]

Documento Fotografico n. 10

Immobile A1

- Particolare letto 3 -



Stampa circolare con il logo del Gruppo EDICOM e il testo: "GRUPPO EDICOM", "PROV. DI COSENZA", "R. N. 124", "A. RIENTE".

Procedura Esecutiva Immobiliare n. 50/2010

Documento Fotografico n. 11
Immobile AT
- Particolare w.c. 1 -

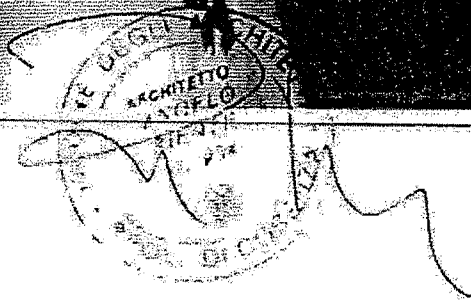
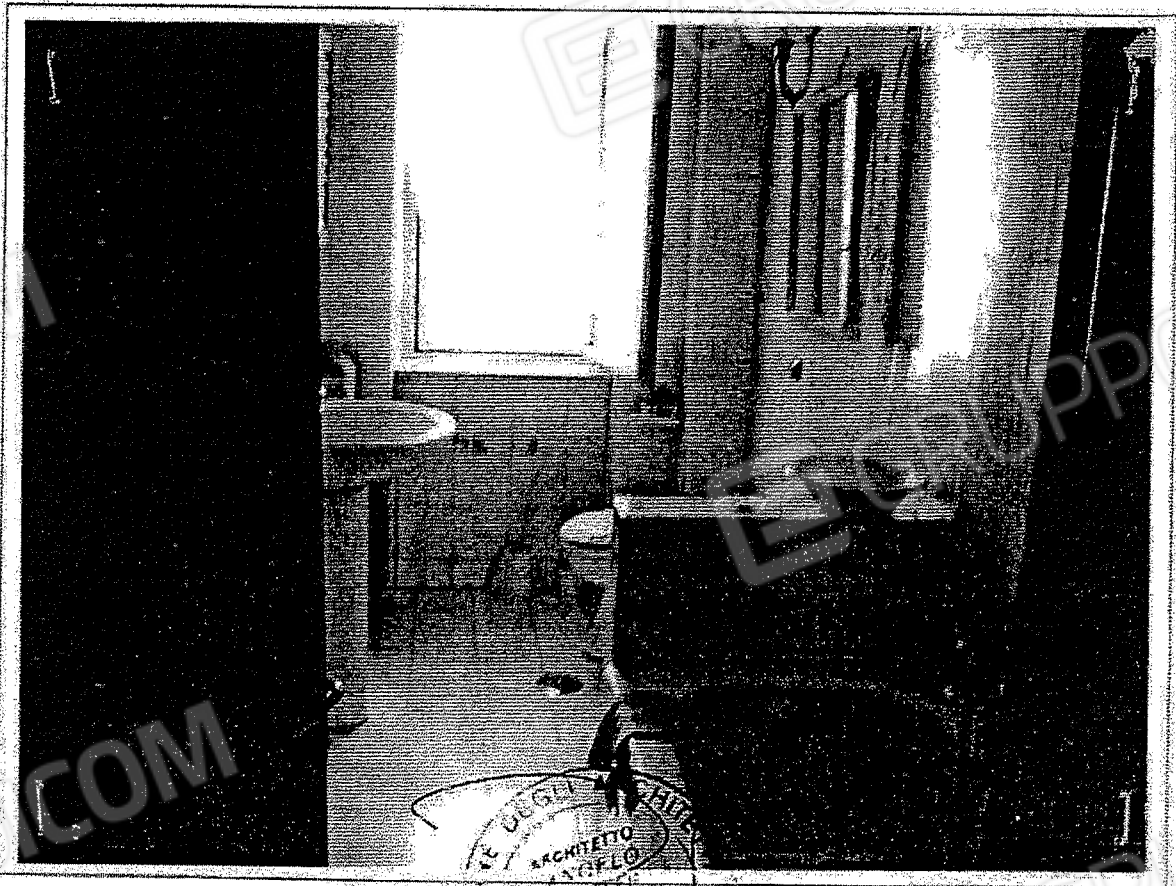

Archi. Angelo Riente

via G. Amendola, 36

87023 Diamante (CS)

Procedura Esecutiva Immobiliare n. 50/2010

Documento Fotografico n. 12

Immobile A1
- Particolare w.c. 2 -

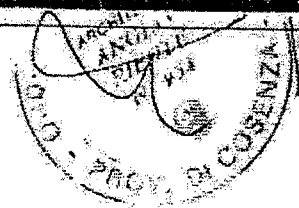
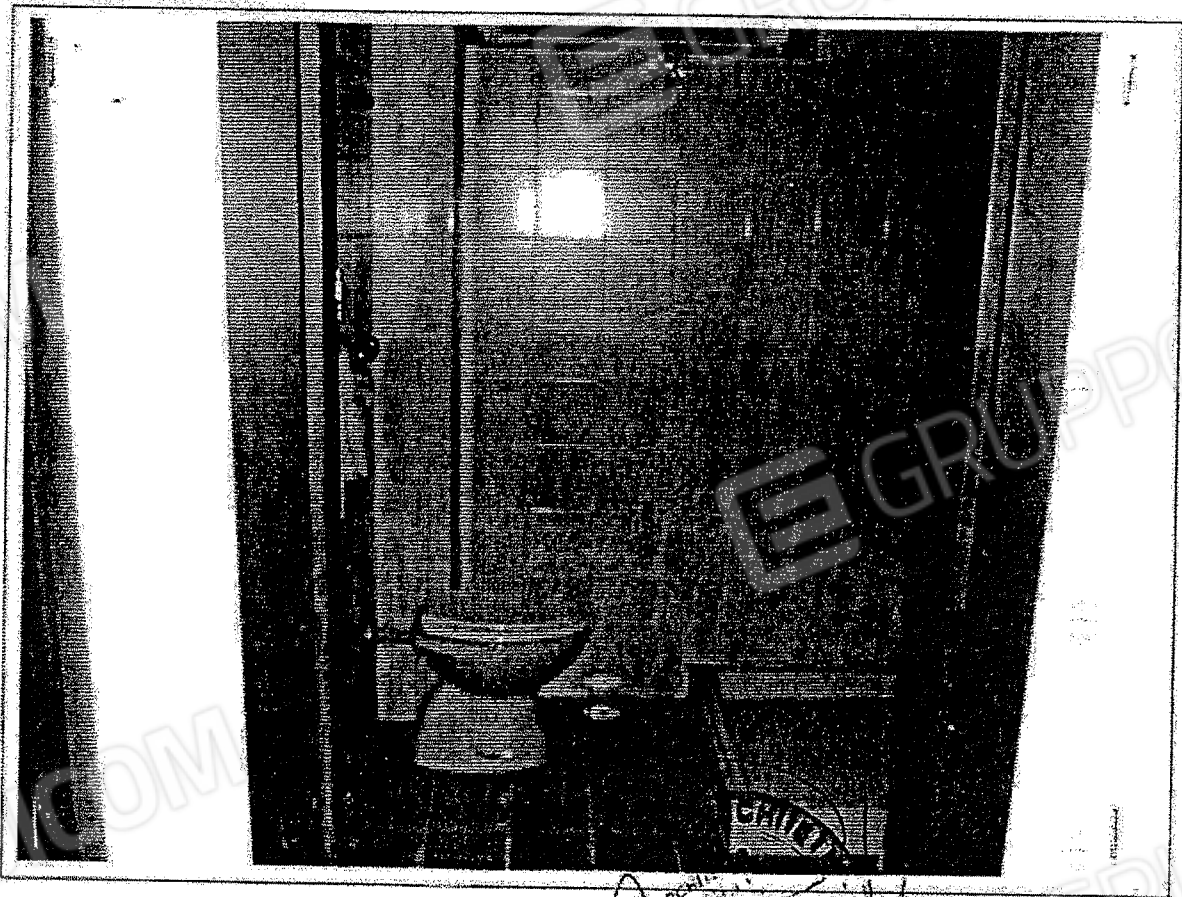

Procedura Esecutiva Immobiliare n. 50/2010

[REDACTED]

[REDACTED]

[REDACTED]

Documento Fotografico n. 13
Immobile A1
- Particolare cucina -



[Handwritten signature]

Procedura Esecutiva Immobiliare n. 50/2010

[REDACTED]

[REDACTED]

Documento Fotografico n. 14
Immobile A1
- Particolare ripostiglio -

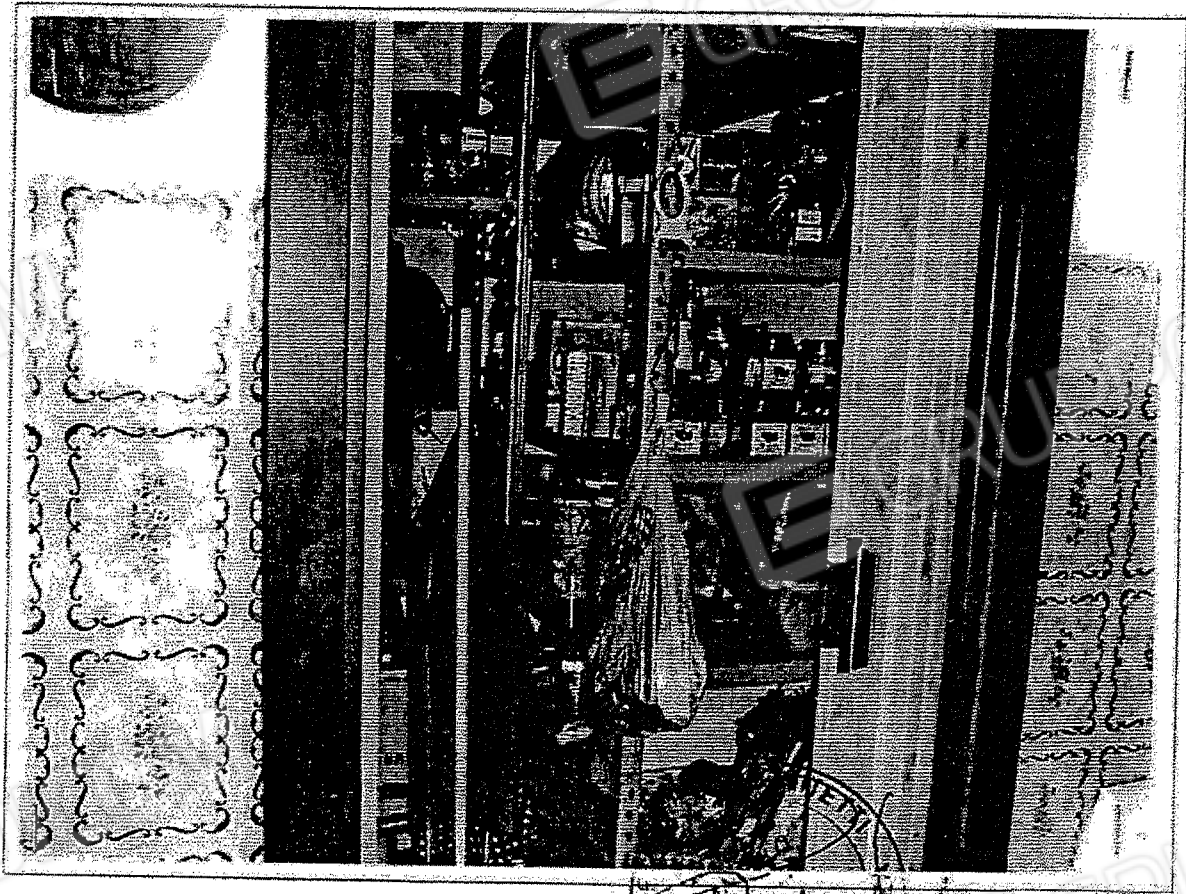

Stampa circolare con testo illeggibile e firma manoscritta.

Procedura Esecutiva Immobiliare n. 50/2010

Documento Fotografico n. 15
Immobile A1
- Particolare terrazzo I -



LA S. R. G. P.
ARCHITETTO
ANGELO
RIENTE
S. R. L.
[Handwritten signature]

Procedura Esecutiva Immobiliare n. 50/2010

Documento Fotografico n. 16

Immobile A1

- Particolare terrazza 2 -

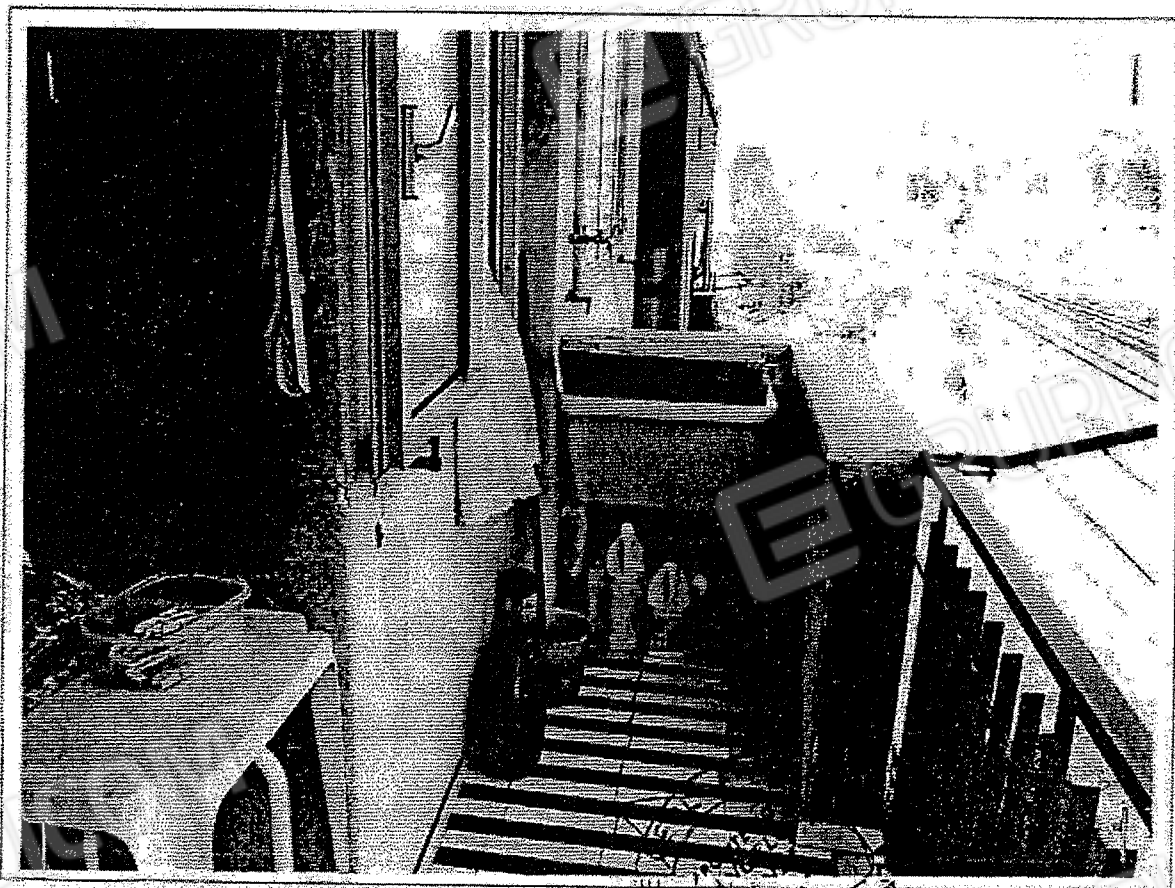

Arch. Angelo Riente

via G. Amendola, 36

87023 Diamante (CS)

Procedura Esecutiva Immobiliare n. 50/2010

Documento Fotografico n. 17

Immobile A2

- Particolare ingresso -

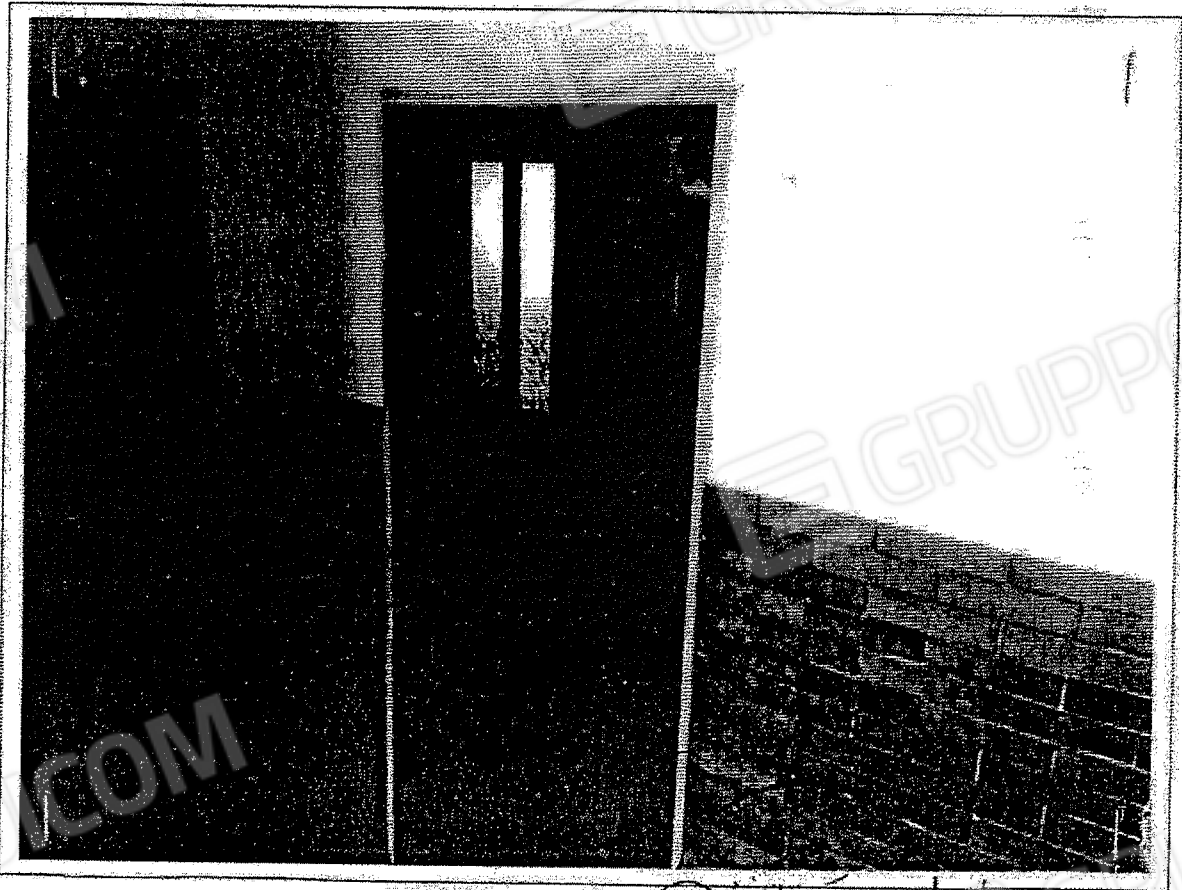

[Handwritten signature]
GRUPPO EDICOM

Procedura Esecutiva Immobiliare n. 50/2010

[REDACTED]

[REDACTED]

Documento Fotografico n. 18
Immobile A2
- Particolare disimpegno -

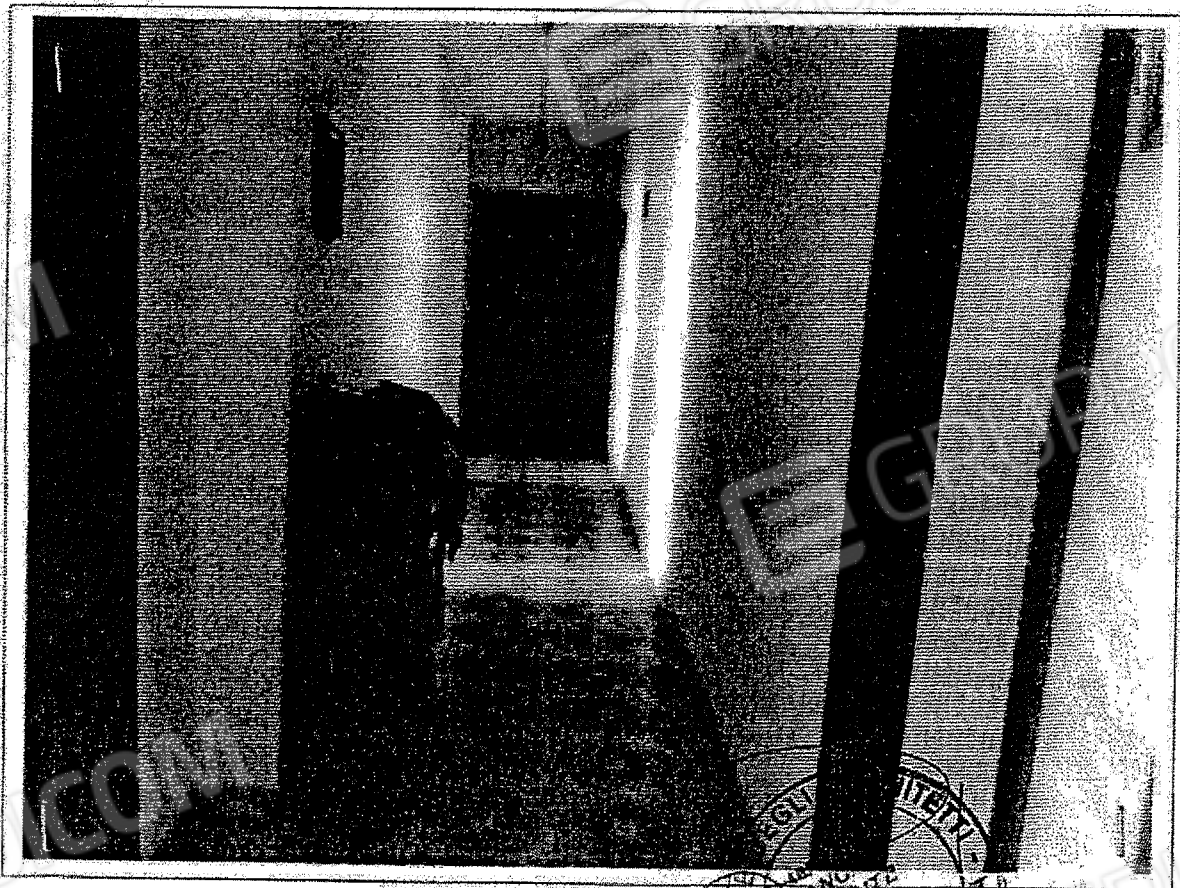

ANGILO RIENTE
BIPARTIT
N. 234
GRUPPO EDICOM

Arch. Argela Riente

via G. Amendola, 36

87023 Diamante (CS)

Procedura Esecutiva Immobiliare n. 50/2010

Documento Fotografico n. 19

Immobile A2

- Particolare salotto -



Arch. Angelo Riente

via G. Amendola, 36

87023 Diamante (CS)

Procedura Esecutiva Immobiliare n. 50/2010

[REDACTED]

[REDACTED]

Documento Fotografico n. 20

Immobile A2

- Particolare soggiorno -



[Handwritten signature]

[Circular stamp]

Procedura Esecutiva Immobiliare n. 50/2010

Documento Fotografico n. 21

Immobile A2
- Particolare letto 1 -

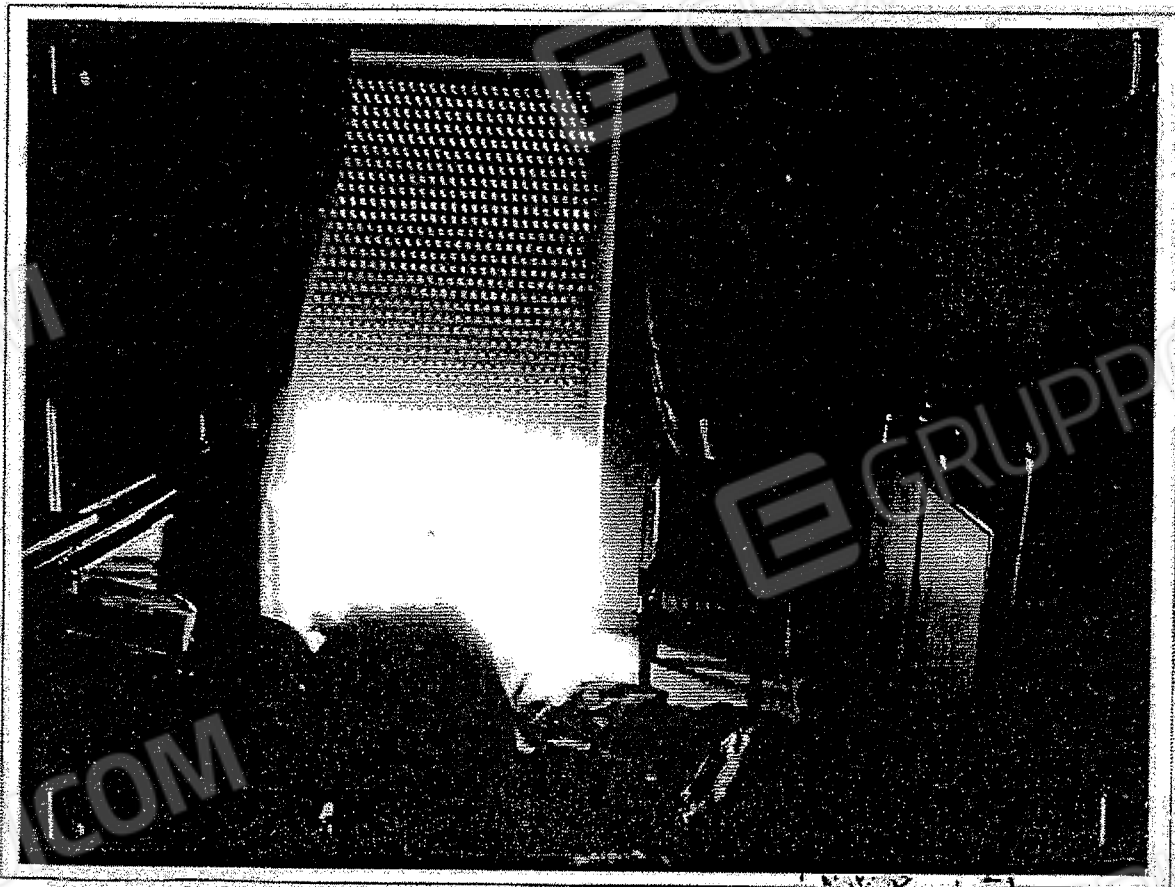

GRUPPO EDICOM
ORDINE PROV. DI COSENZA

Procedura Esecutiva Immobiliare n. 50/2010

[REDACTED]

[REDACTED]

Documento Fotografico n. 22

Immobile A2
- Particolare letto 2 -



Stampa circolare con testo illeggibile e firma.

Arch. Angelo Riente

via G. Amendola, 36

87023 Diamante (CS)

Procedura Esecutiva Immobiliare n. 50/2010

Documento Fotografico n. 23

Immobile A2
- Particolare w.c. -



[Handwritten signature]

Stampa circolare con testo illeggibile e data 2010

Arch. Angelo Riente

via G. Amendola, 36

87023 Diamante (CS)

Procedura Esecutiva Immobiliare n. 50/2010

[REDACTED]

[REDACTED]

[REDACTED]

Documento Fotografico n. 24

Immobile A2

- Particolare cucina -



ANGILO RIENTE
N. 434
DIAMANTE (CS)

Arch. Angelo Riente

via G. Amendola, 36

87023 Diamante (CS)

Procedura Esecutiva Immobiliare n. 50/2010

Documento Fotografico n. 25
Immobile A2
- Particolare ripostiglio -

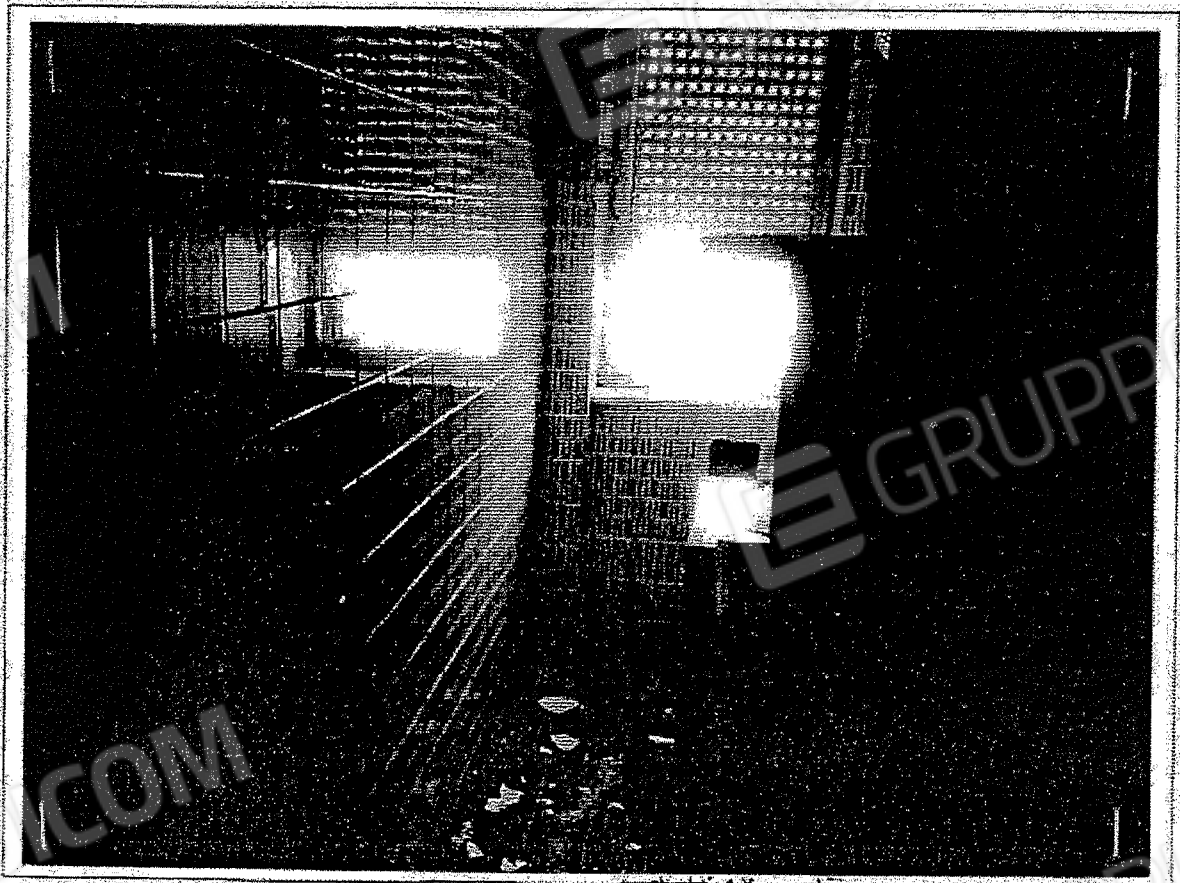

[Handwritten signature]

Arch. Angelo Riente

via G. Amendola, 36

87023 Diamante (CS)

Procedura Esecutiva Immobiliare n. 50/2010

Documento Fotografico n. 26
Immobile A2
- Particolare terrazzo 1 -

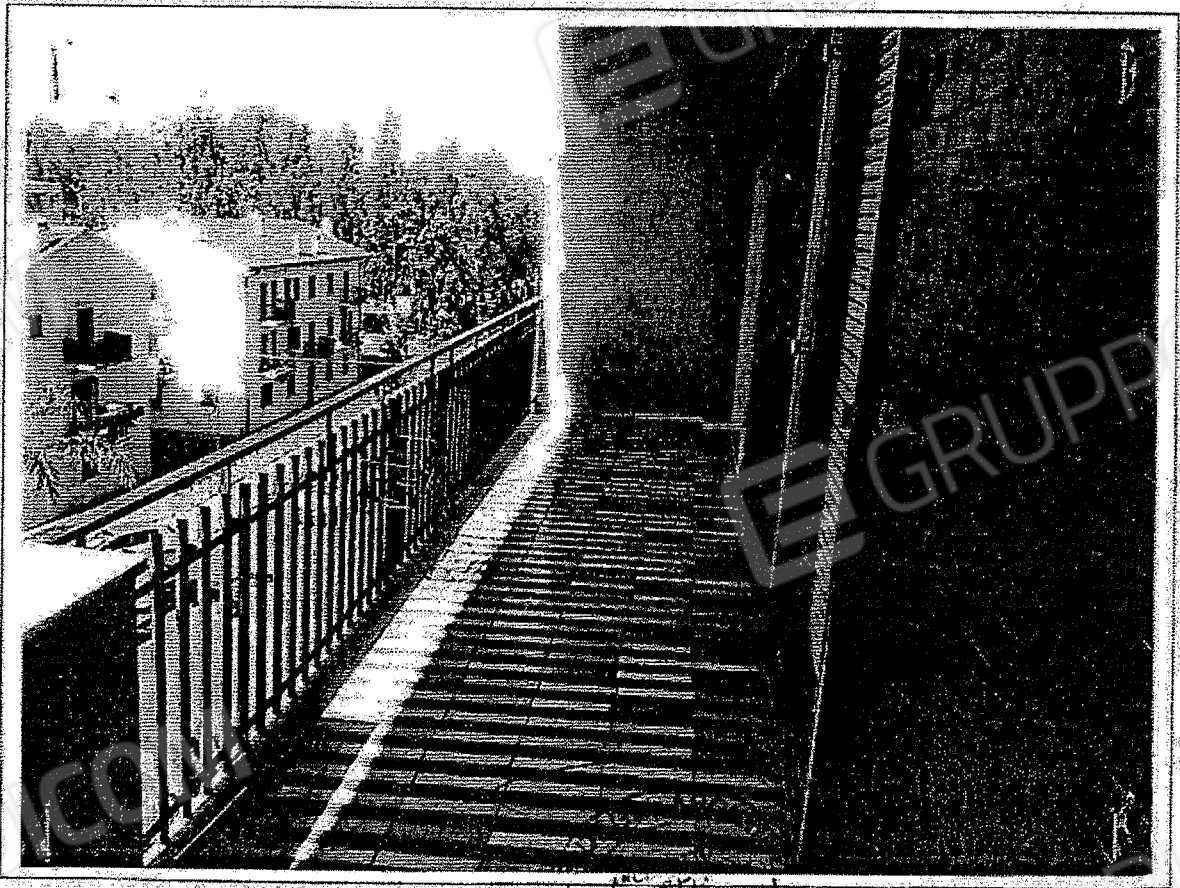

Arch. Angelo Riente

via G. Amendola, 36

87023 Diamante (CS)

Procedura Esecutiva Immobiliare n. 50/2010

Documento Fotografico n. 27

Immobile A2

- Particolare terrazzo 2 -

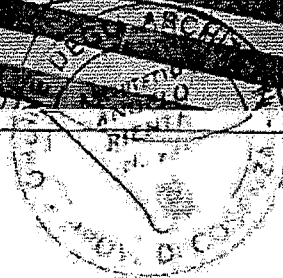
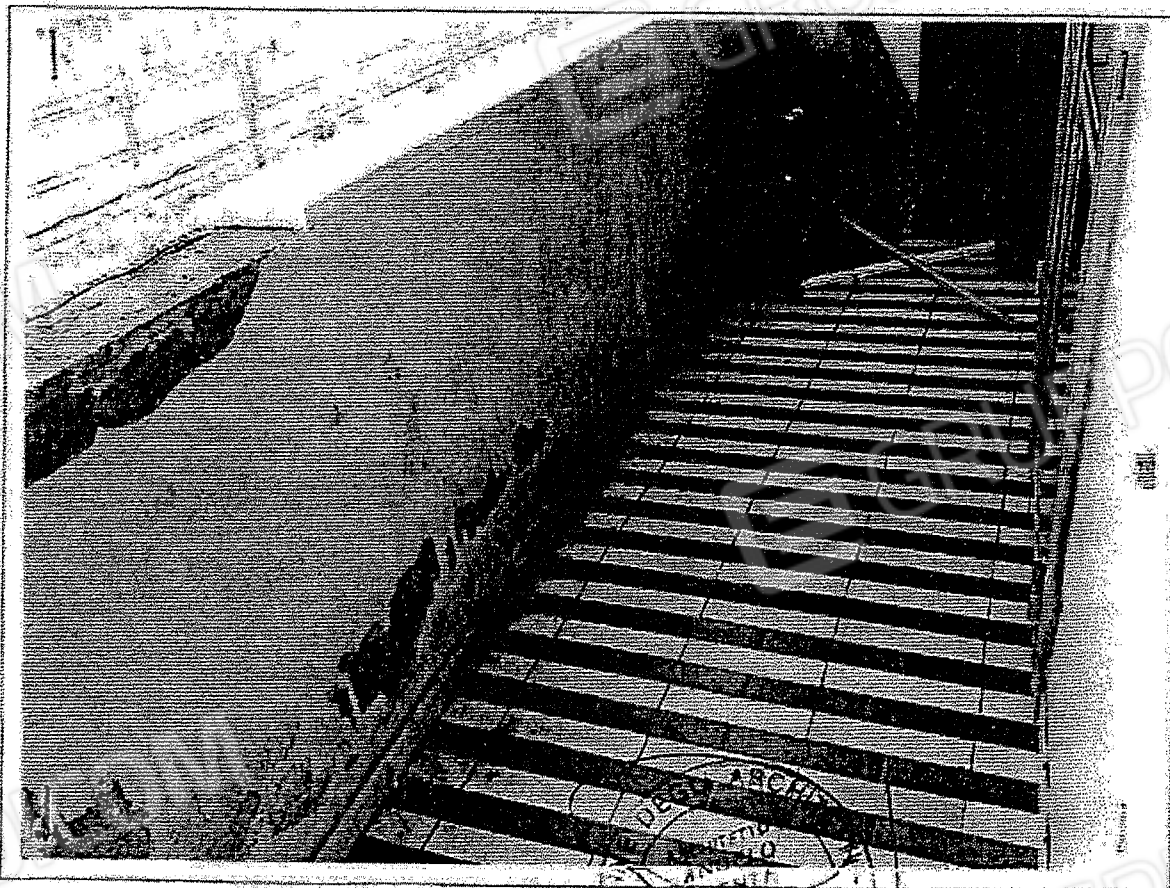

Procedura Esecutiva Immobiliare n. 50/2010

[REDACTED]

[REDACTED]

Documento Fotografico n. 28

Immobile B1

- Particolare deposito -

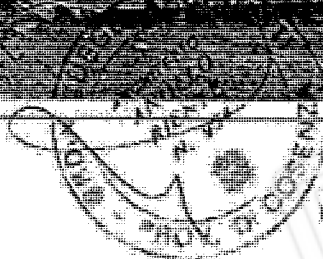
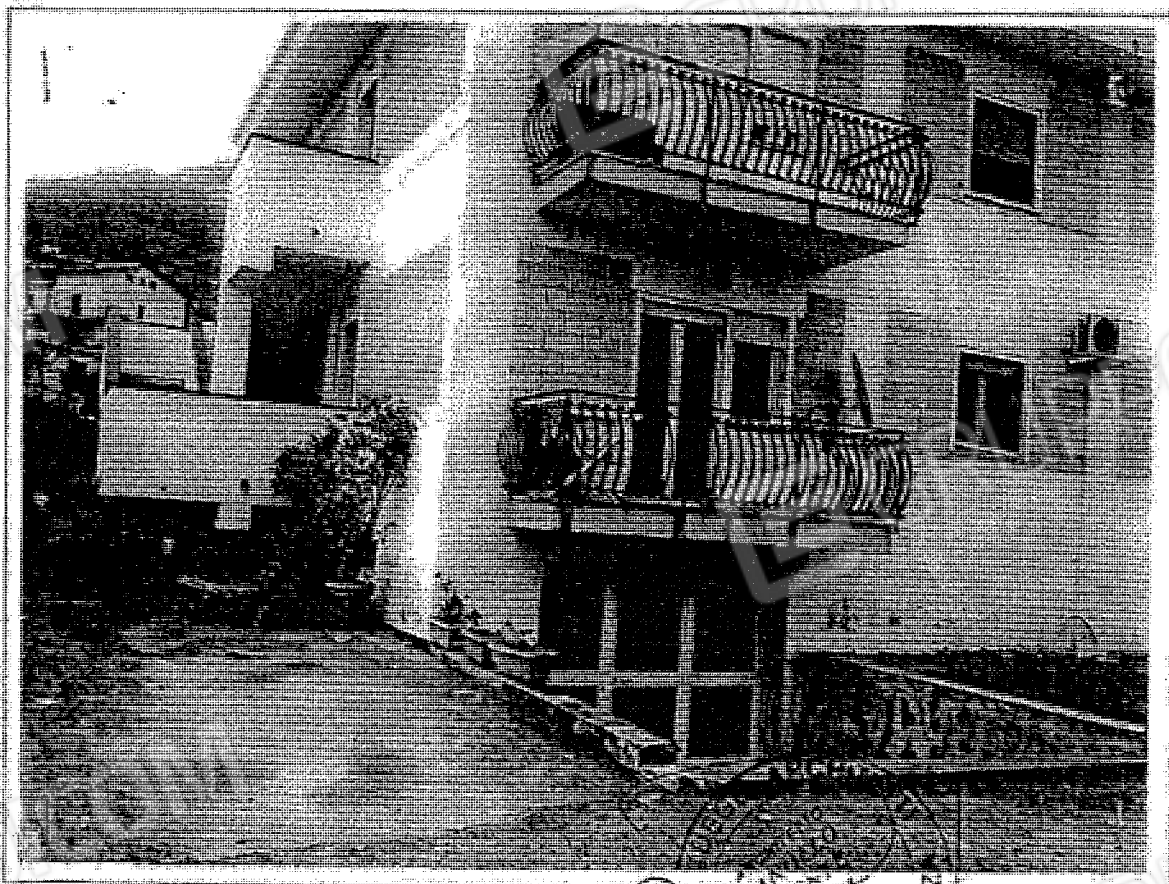

Arch. Angelo Riente

via G. Amendola, 36

87023 Diamante (CS)

Procedura Esecutiva Immobiliare n. 50/2010

Documento Fotografico n. 29
Immobile B1
- Particolare ambiente unico -



Procedura Esecutiva Immobiliare n. 50/2010

Documento Fotografico n. 30

Immobile B2

- Particolare appartamento x civile abitazione piano rialzato -

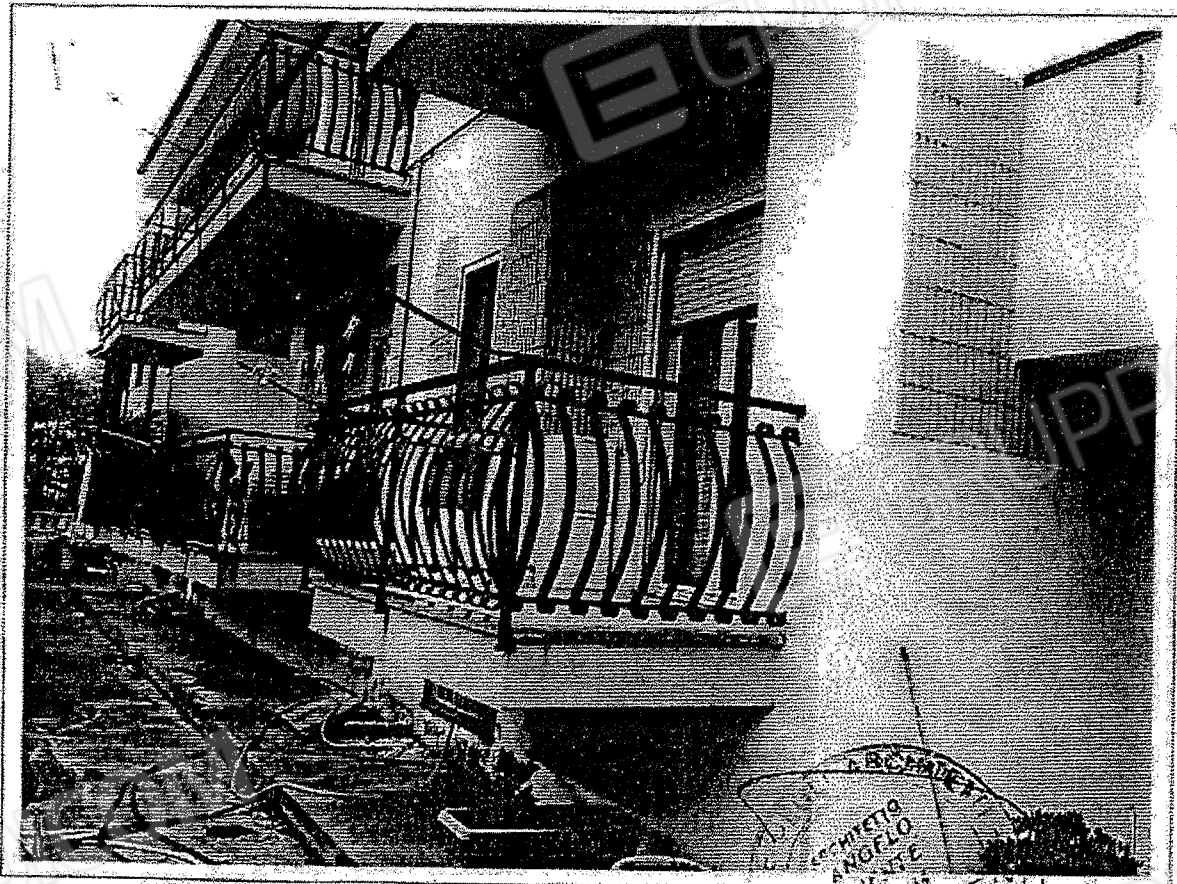

Procedura Esecutiva Immobiliare n. 50/2010

Documento Fotografico n. 31

Immobile B2

- Particolare ingresso-soggiorno -



Arch. Angelo Riente

via G. Amerdola, 36

87023 Diamante (CS)

Procedura Esecutiva Immobiliare n. 50/2010

Documento Fotografico n. 32
Immobile B2
- Particolare salotto -



Procedura Esecutiva Immobiliare n. 50/2010

Documento Fotografico n. 33
Immobile B2
- Particolare cucina -

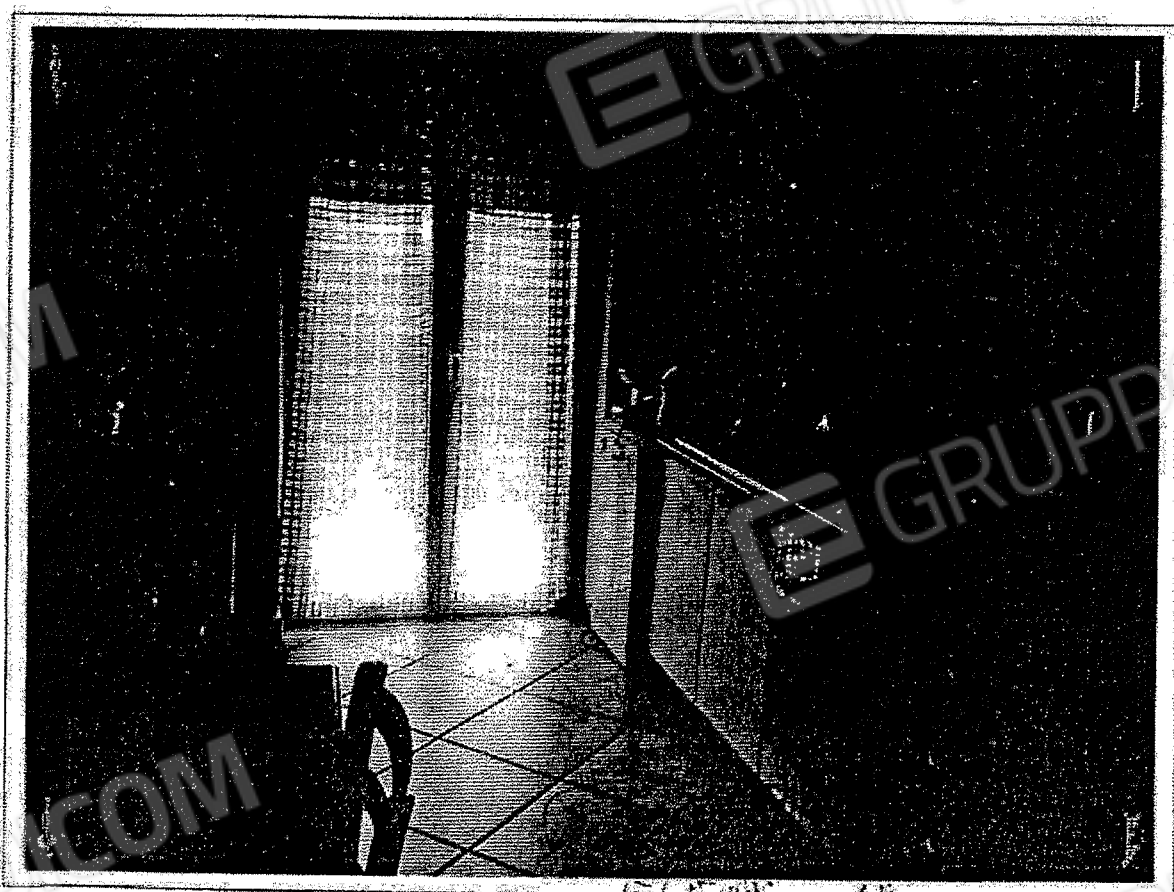

ARLIONE
2010
22/11/10
22/11/10

Procedura Esecutiva Immobiliare n. 50/2010

Documento Fotografico n. 34

Immobile B2

- Particolare letto 1 -



Arch. Angelo Riente

via G. Amendola, 36

87023 Diamante (CS)

Procedura Esecutiva Immobiliare n. 50/2010

[REDACTED]

[REDACTED]

Documento Fotografico n. 35

Immobile B2

- Particolare w.c. -



REG. DEGLI ARCHITETTI
ARCHITETTO
ANGILO
RIENTE
PROV. DI COSSENZA

Procedura Esecutiva Immobiliare n. 50/2010

Documento Fotografico n. 36
Immobile B2
- Particolare disimpegno -



Stampa circolare con testo illeggibile e firma

Procedura Esecutiva Immobiliare n. 50/2010

Documento Fotografico n. 37
Immobile B3

- Particolare appartamento x civile abitazione piano rialzato -

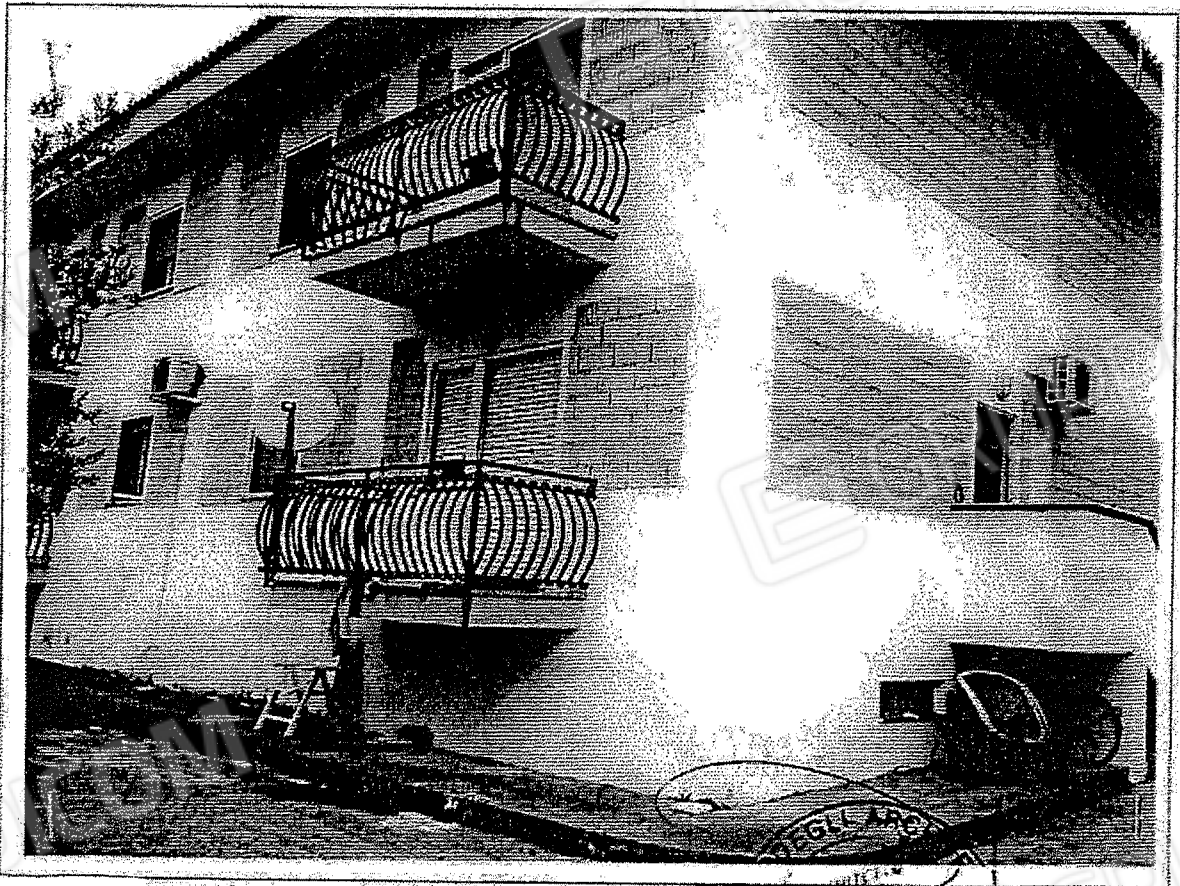

GRUPPO EDICOM
REG. 188
AVEN. 6
N. 334
PROV. DI OSSUNA

Arch. Angelo Riente

via G. Amendola, 36

87023 Diamante (CS)

Procedura Esecutiva Immobiliare n. 50/2010

Documento Fotografico n. 38

Immobile B3

- Particolare ingresso-soggiorno -

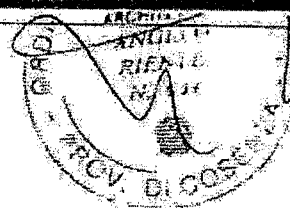

Procedura Esecutiva Immobiliare n. 50/2010

[REDACTED]

[REDACTED]

[REDACTED]

Documento Fotografico n. 39

Immobile B3

- Particolare letto 1 -

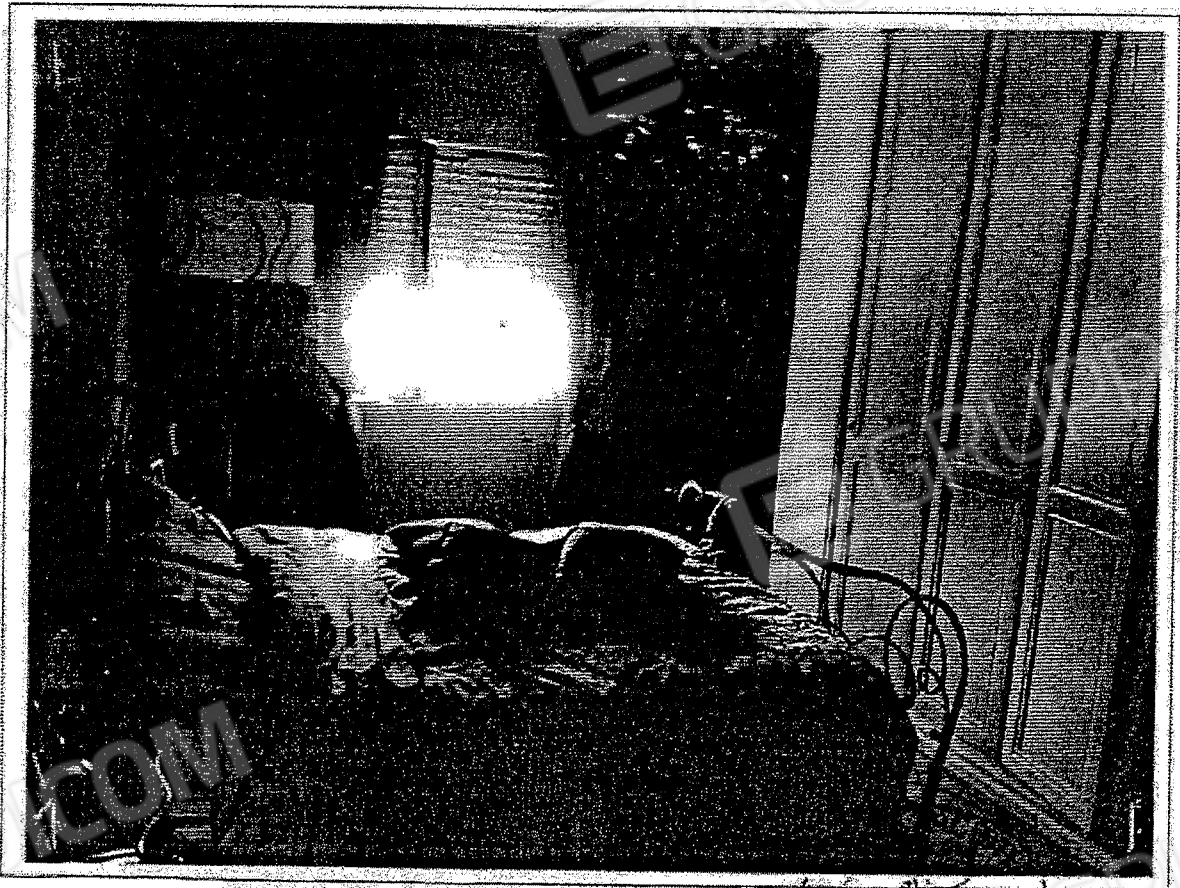

ORDINE
ARTICOLO
PIÙ
M. 100
- PROV. DI... -

Procedura Esecutiva Immobiliare n. 50/2010

Documento Fotografico n. 40
Immobile B3
- Particolare letto 2 -



Procedura Esecutiva Immobiliare n. 50/2010

Documento Fotografico n. 41

Immobile B3

- Particolare cucina -

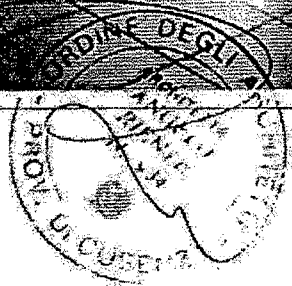
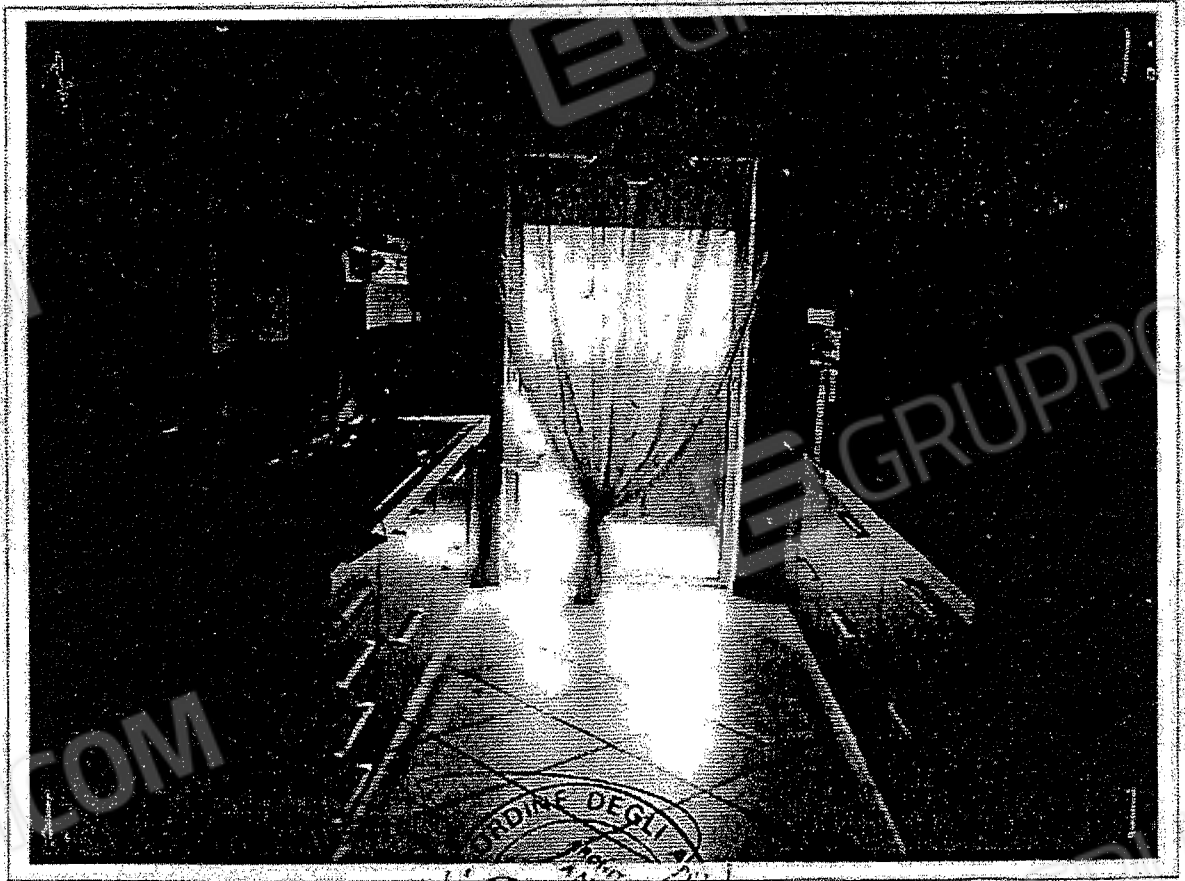

Arch. Angelo Riente

via G. Amendola, 36

87023 Diamante (CS)

Procedura Esecutiva Immobiliare n. 50/2010

[REDACTED]

[REDACTED]

Documento Fotografico n. 42

Immobile B3

- Particolare w.c. -

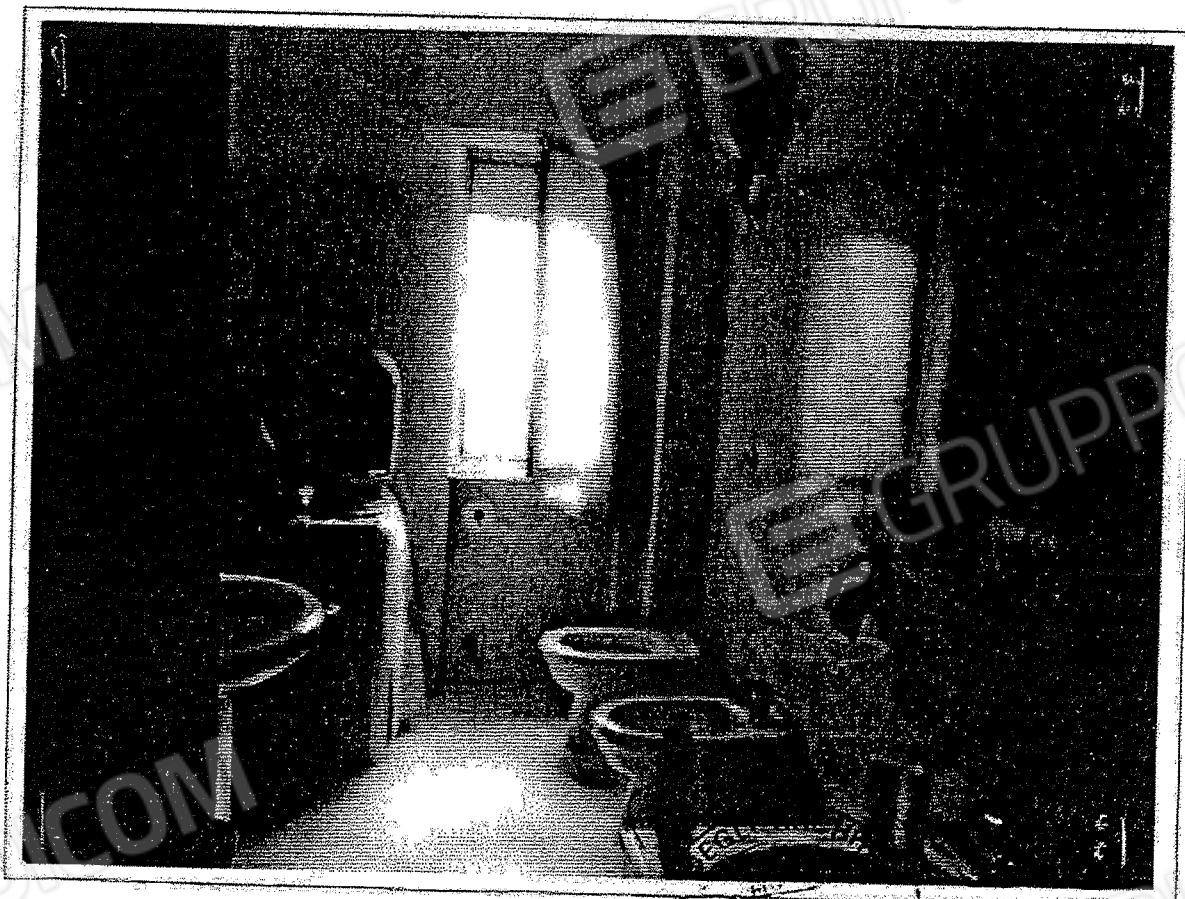

Procedura Esecutiva Immobiliare n. 50/2010

[REDACTED]

[REDACTED]

Documento Fotografico n. 43
immobile B3
- Particolare disimpegno -

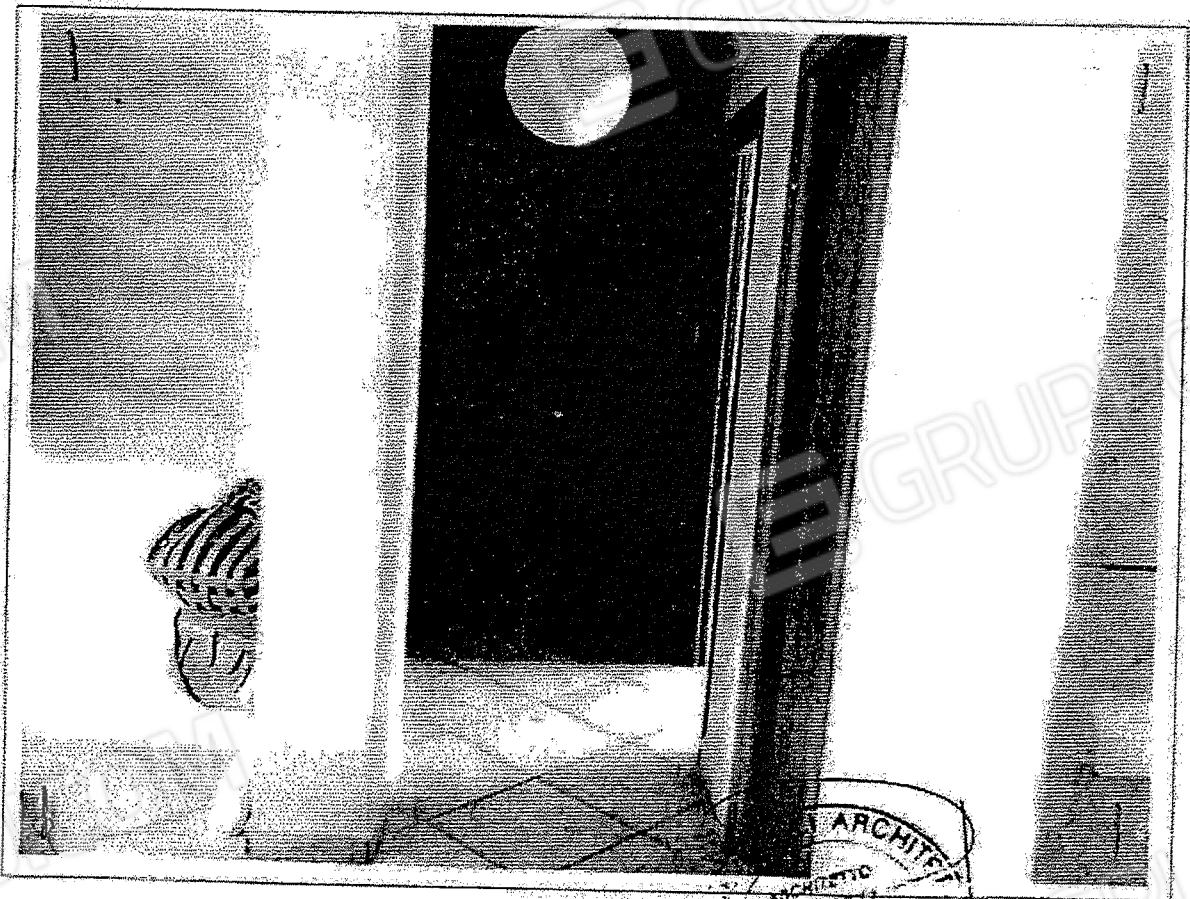

ARCHITETTO
ANGELO RIENTE
N. 412
PROV. DI CASSANO

Arch. Angelo Riente

Via G. Amendola, 36

87025 Diamante (CS)

Procedura Esecutiva Immobiliare n. 50/2010

[REDACTED]

[REDACTED]

[REDACTED]

Documento Fotografico n. 44

Immobile B3

- Particolare veranda -

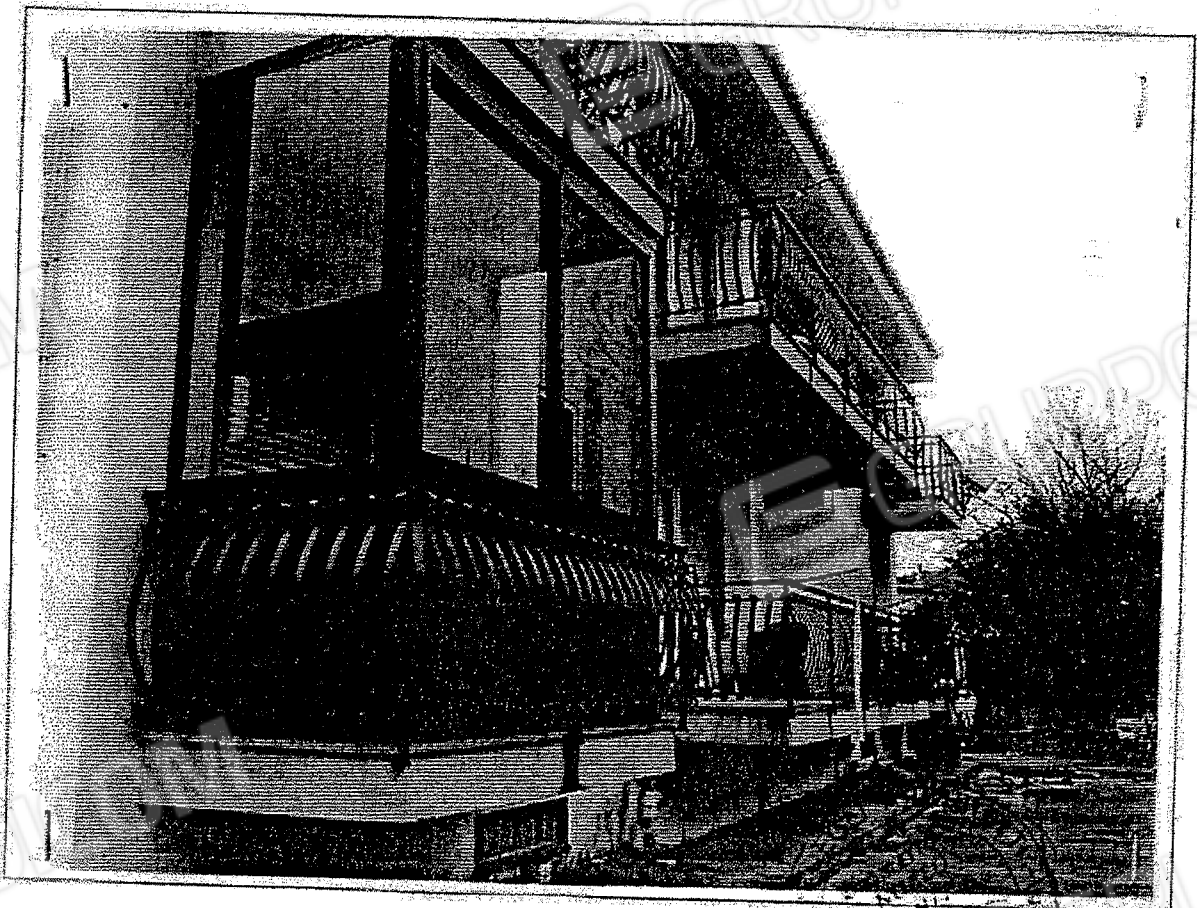

2010

Arch. Angelo Riente

via G. Amendola, 36

87023 Diamante (CS)

Procedura Esecutiva Immobiliare n. 50/2010

[REDACTED]

[REDACTED]

[REDACTED]

Documento Fotografico n. 45

Immobile B4

- Particolare appartamento x civile abitazione piano primo -

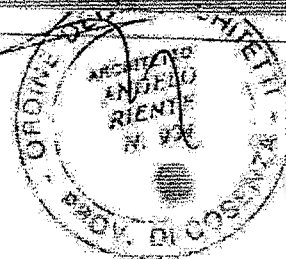

Arch. Angelo Riente

Via G. Amendola, 36

87023 Diamante (CS)

Procedura Esecutiva Immobiliare n. 50/2010

[REDACTED]

[REDACTED]

[REDACTED]

Documento Fotografico n. 46

Immobile B4

- Particolare ingresso-salotto -



Arch. Angelo Riente:

via G. Amendola, 36

87023 Diamante (CS)

Procedura Esecutiva Immobiliare n. 50/2010

[REDACTED]

[REDACTED]

Documento Fotografico n. 47

Immobile B4.

- Particolare soggiorno -



Procedura Esecutiva Immobiliare n. 50/2010

[REDACTED]

[REDACTED]

Documento Fotografico n. 48

Immobile B4

- Particolare letto 1 -

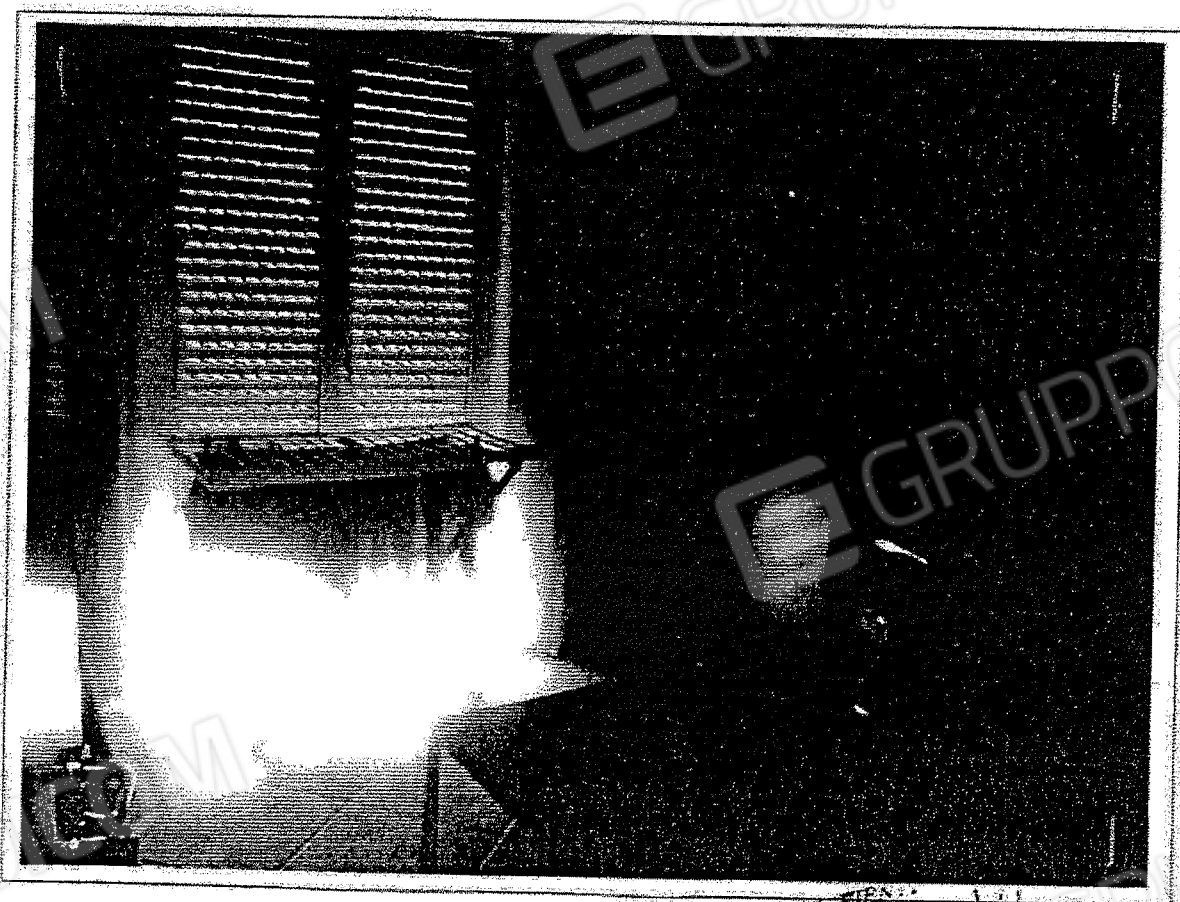

Procedura Esecutiva Immobiliare n. 50/2010

[REDACTED]

[REDACTED]

Documento Fotografico n. 49
Immobile B4
- Particolare letto 2 -



ANGLO RIENTE
M/V/R
PROV. DI CROTONE

Arch. Angelo Riente

via G. Amendola, 36

87023 Diamante (CS)

Procedura Esecutiva Immobiliare n. 50/2010

[REDACTED]

[REDACTED]

[REDACTED]

Documento Fotografico n. 50

immobile B4

- Particolare letto 3 -



Arch. Angelo Riente

via G. Amendola, 36

87023 Diamante (CS)

Procedura Esecutiva Immobiliare n. 50/2010

[REDACTED]

[REDACTED]

Documento Fotografico n. 51

Immobile B4

- Particolare letto 4 -



PROV. DI COSENZA

Procedura Esecutiva Immobiliare n. 50/2010

[REDACTED]

[REDACTED]

Documento Fotografico n. 52

Immobile B4

- Particolare letto.5 -

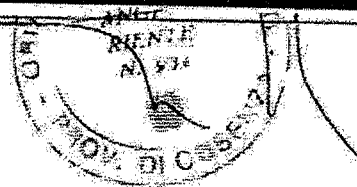
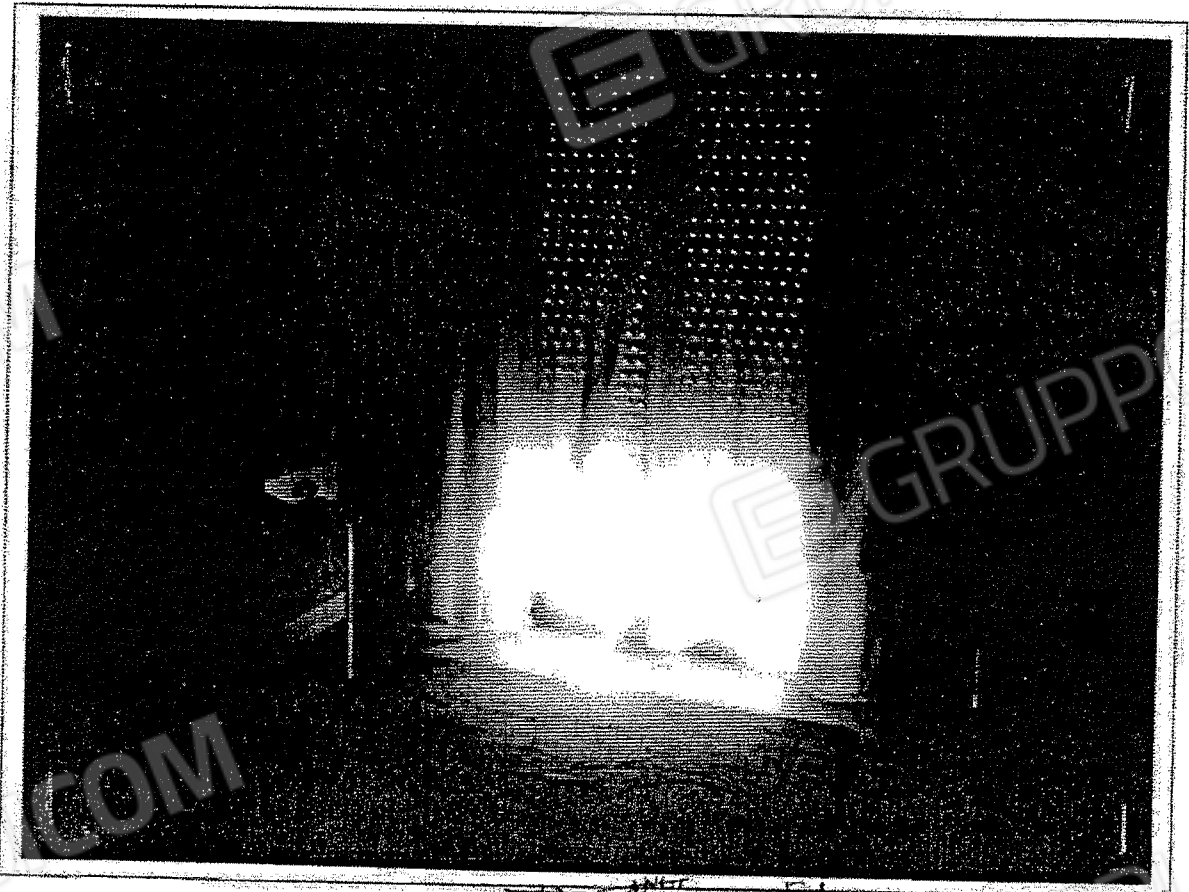

Arch. Angelo Riente

via G. Amendola, 36

87023 Diamante (CS)

Procedura Esecutiva Immobiliare n. 50/2010

[REDACTED]

[REDACTED]

[REDACTED]

Documento Fotografico n. 53

Immobile B4

- Particolare cucina -

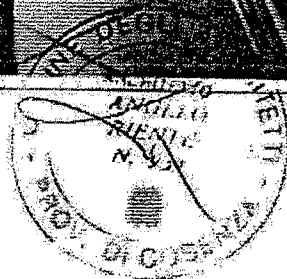
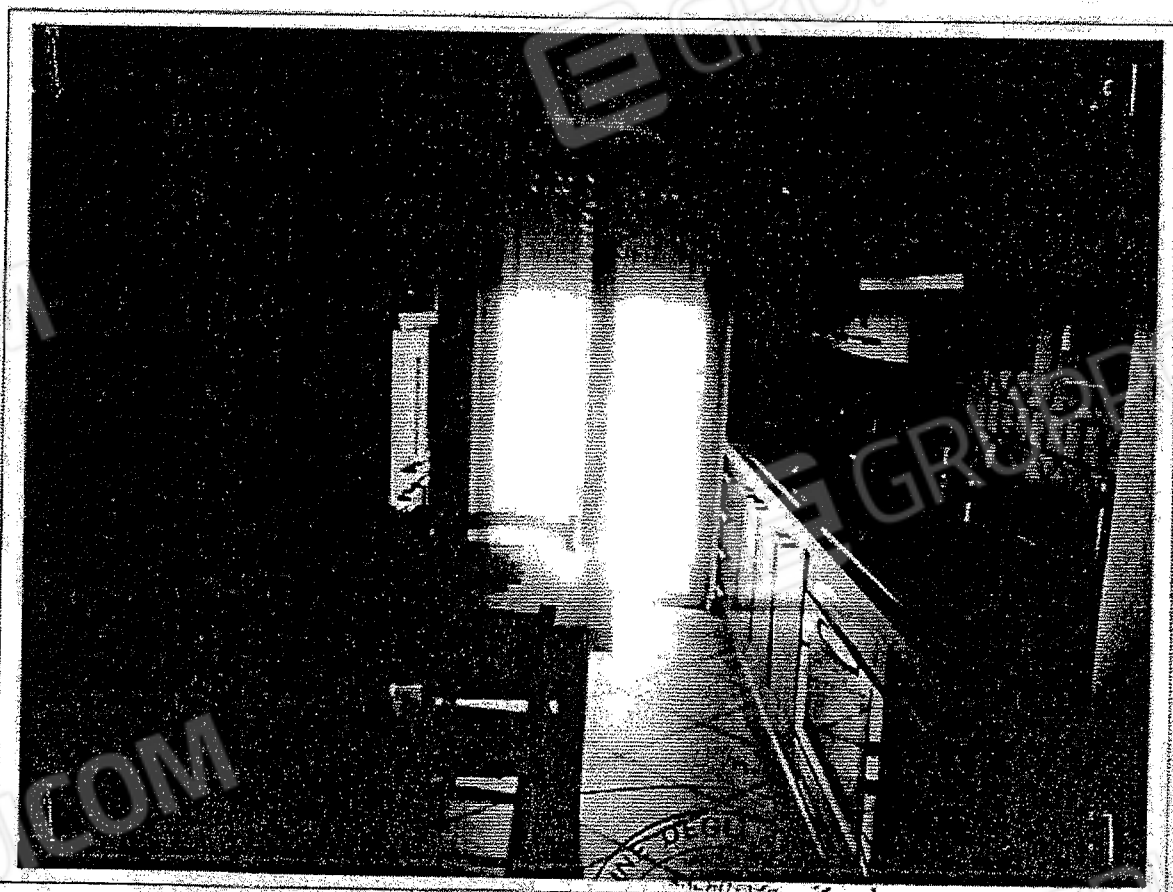

Arch. Angelo Riente

Via G. Amendola, 36

87023 Diamante (CS)

Procedura Esecutiva Immobiliare n. 50/2010

[REDACTED]

[REDACTED]

[REDACTED]

Documento Fotografico n. 54

Immobile B4

- Particolare w.c. I -

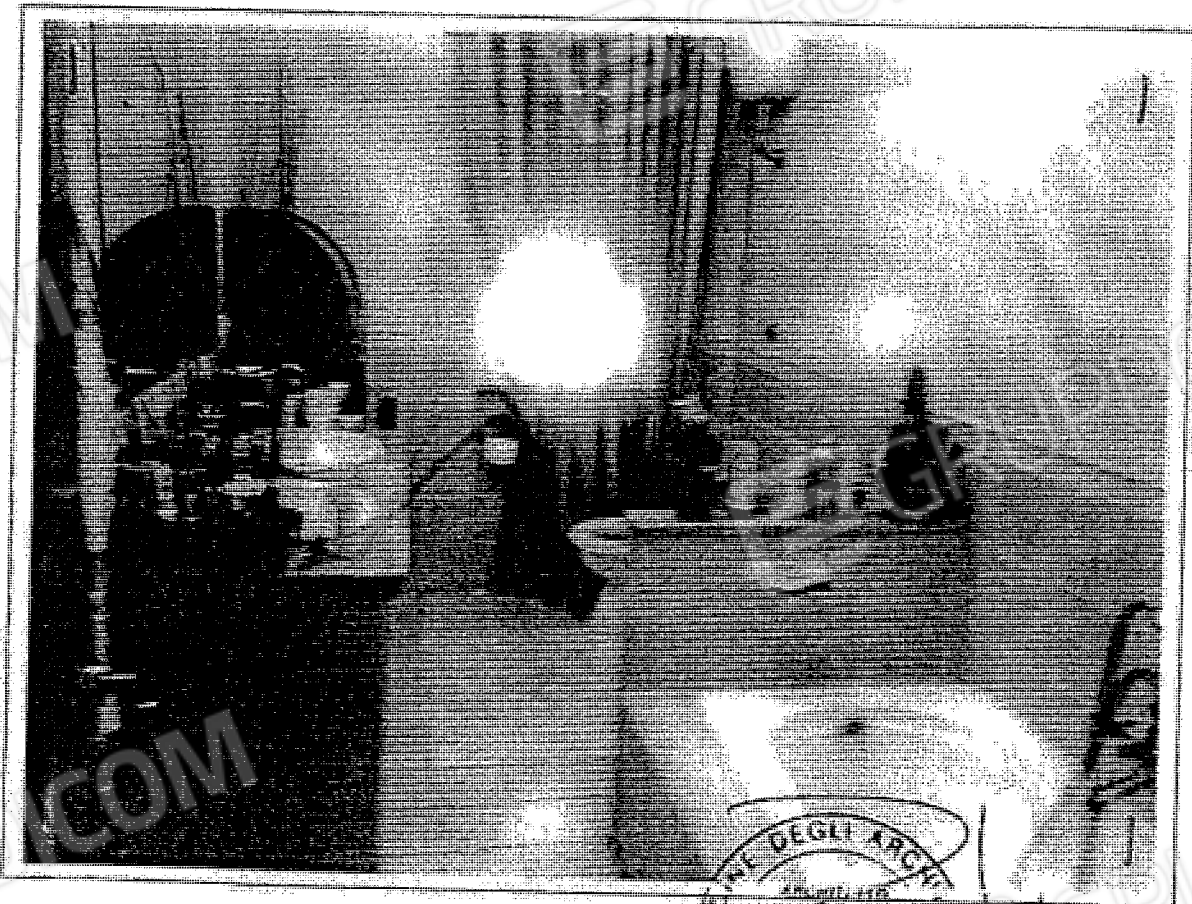

GRUPPO EDICOM
ORDINE DEGLI ARCHITETTI
ANGELI
RIENTE
M. R.
DI CO

Procedura Esecutiva Immobiliare n. 50/2010

[REDACTED]

[REDACTED]

[REDACTED]

Documento Fotografico n. 55

Immobile B4

- Particolare w.c. 2 -

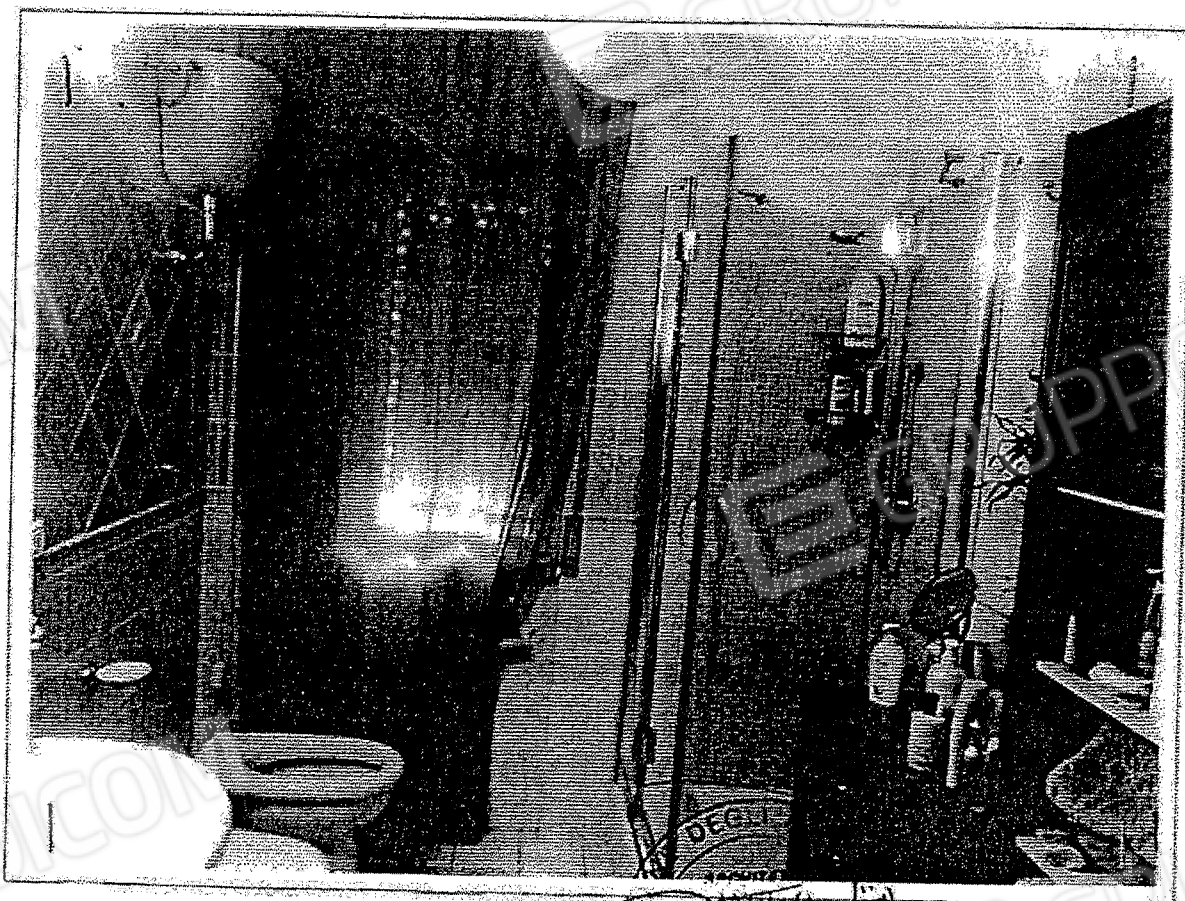

DEG
RIENTE
DI
PROV. DI CASSANO

Procedura Esecutiva Immobiliare n. 50/2010

Documento Fotografico n. 56

Immobile B4

- Particolare disimpegno -

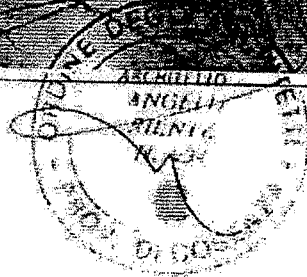
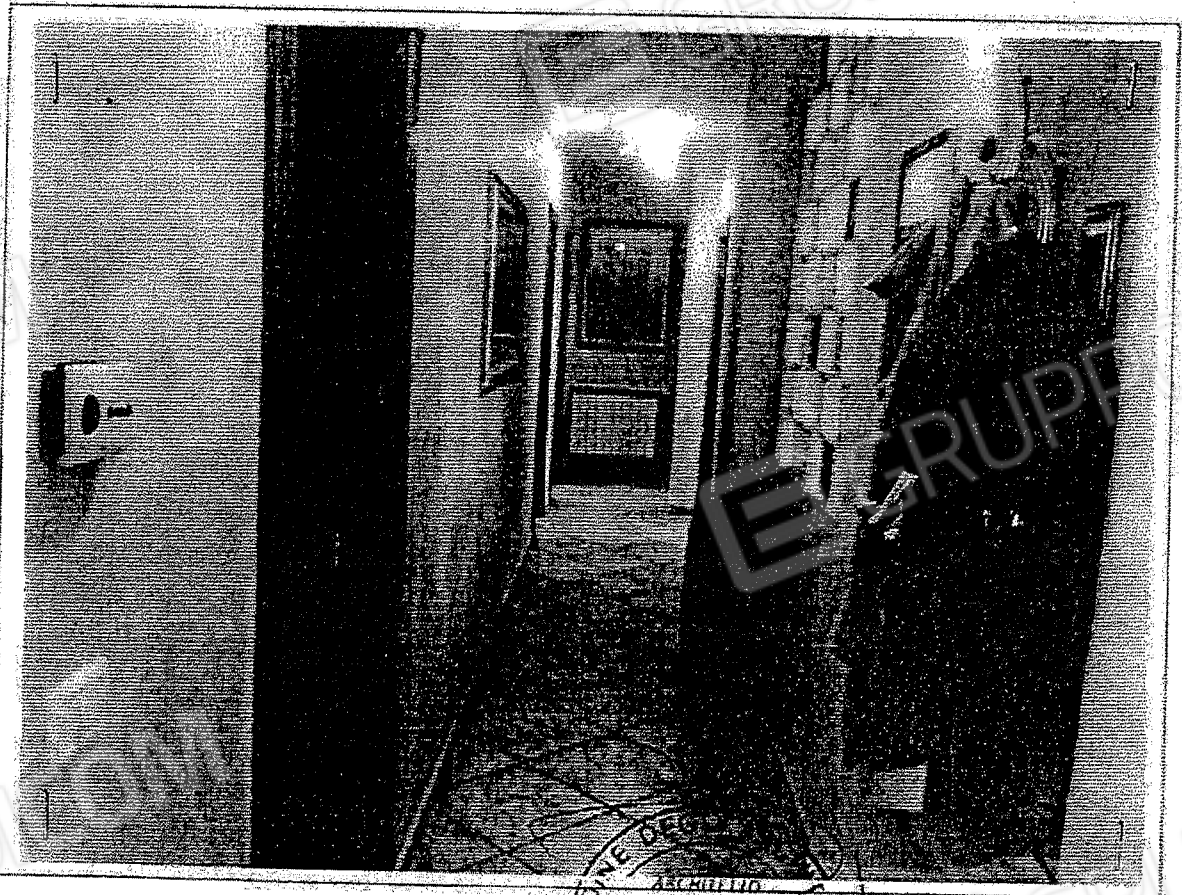

Procedura Esecutiva Immobiliare n. 50/2010

[REDACTED]

[REDACTED]

[REDACTED]

Documento Fotografico n. 57

Immobile B5

Particolare ingresso tavernetta piano seminterrato -

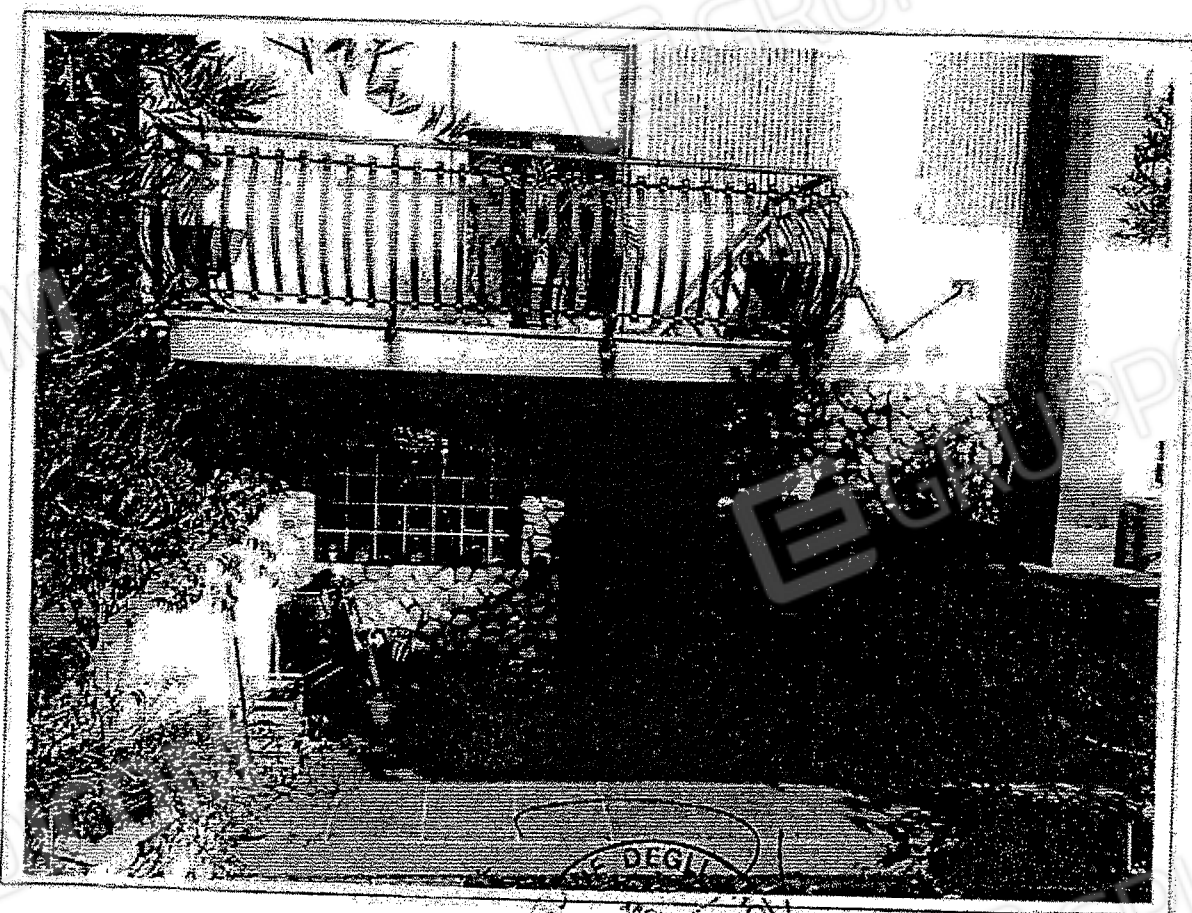

Procedura Esecutiva Immobiliare n. 50/2010

[REDACTED]

[REDACTED]

Documento Fotografico n. 58

Immobile B5

- Particolare appartamento x civile abitazione piano rialzato -



ANGLO RIENTE
N. 58
PROV. DI COSENZA

Arch. Angelo Riente

Via G. Amendola, 36

87023 Diamante (CS)

Procedura Esecutiva Immobiliare n. 50/2010

[REDACTED]

[REDACTED]

[REDACTED]

Documento Fotografico n. 59

Immobile B5

- Particolare tavernetta -



Arch. Angelo Riente

via G. Amendola, 36

87023 Diamante (CS)

Procedura Esecutiva Immobiliare n. 50/2010

[REDACTED]

[REDACTED]

[REDACTED]

Documento Fotografico n. 60

Immobile B5

- Particolare tavernetta -

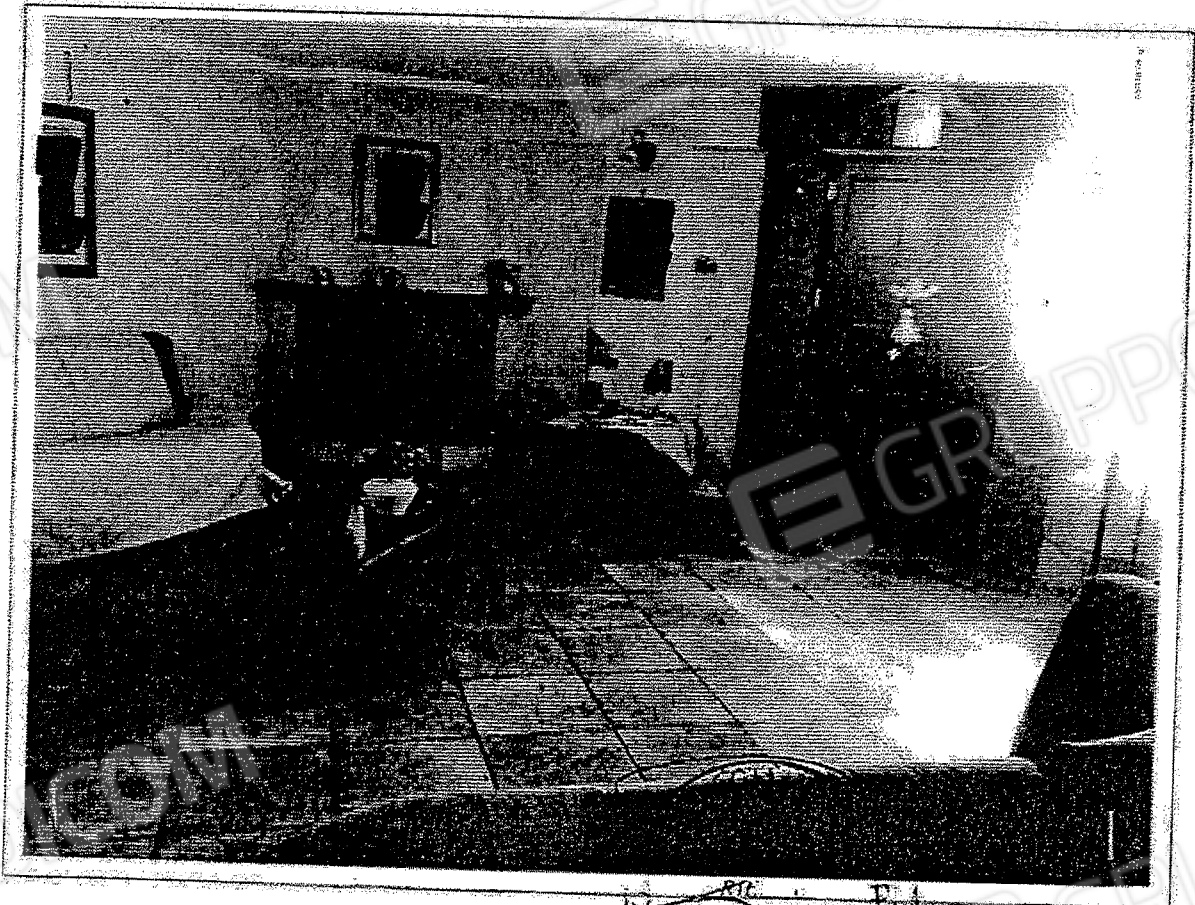

Arch. Angelo Riccio

via G. Amendola, 36

87023 Diamante (CS)

Procedura Esecutiva Immobiliare n. 50/2010

[REDACTED]

[REDACTED]

[REDACTED]

Documento Fotografico n. 61

Immobilie B5

- Particolare tavernetta -



RICC
2010
ANG. RICCIO
[Signature]

Arch. Angelo Riente

via G. Amendola, 36

87023 Diamante (CS)

Procedura Esecutiva Immobiliare n. 50/2010

[REDACTED]

[REDACTED]

Documento Fotografico n. 62

Immobile B5

- Particolare w.c. 1 -



Arch. Angelo Riente

Via G. Amendola, 36

87023 Diamante (CS)

Procedura Esecutiva Immobiliare n. 50/2010

[REDACTED]

[REDACTED]

Documento Fotografico n. 63

Immobile B5

- Particolare ingresso-salotto -

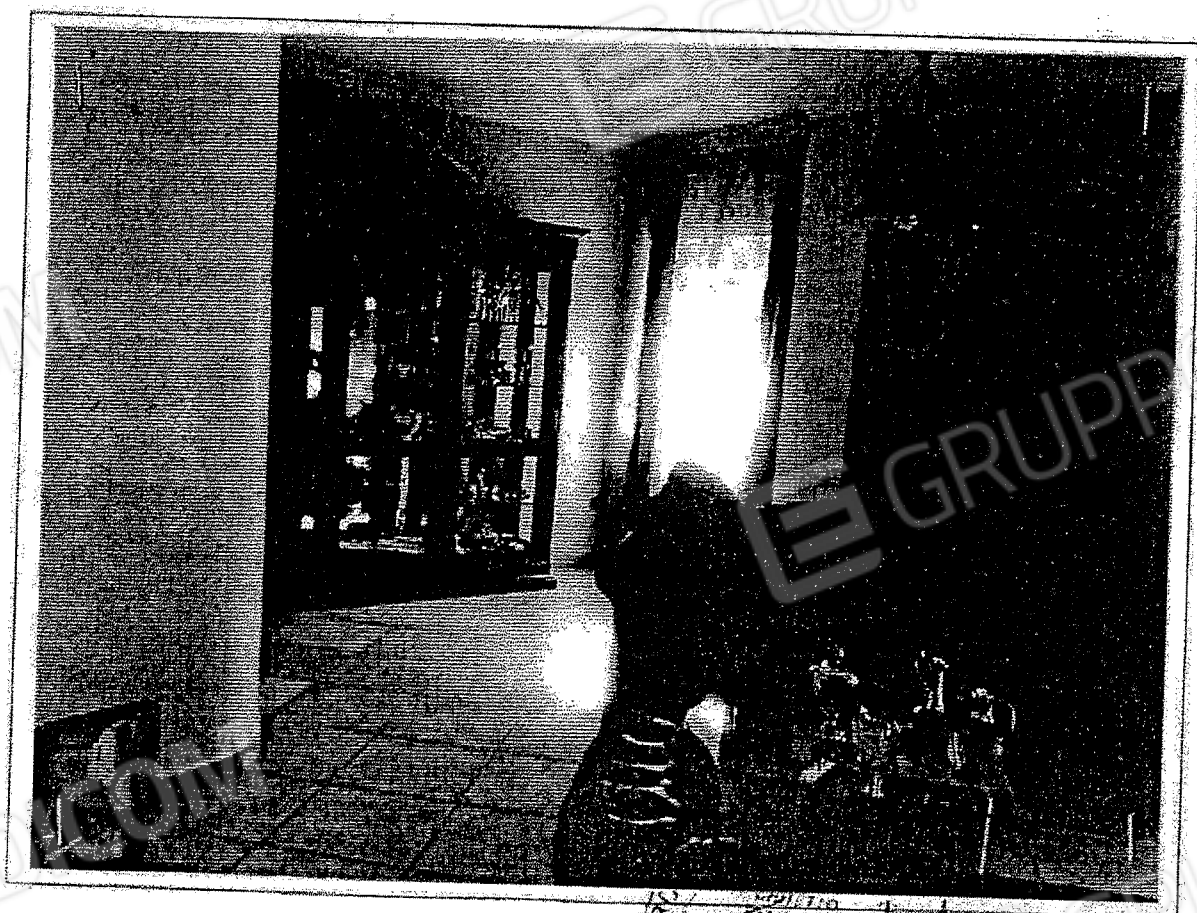

103 / 10
18
MILITIO
ANULLO
[Handwritten signature and circular stamp]

Procedura Esecutiva Immobiliare n. 50/2010

[REDACTED]

[REDACTED]

[REDACTED]

Documento Fotografico n. 64

Immobile B5

- Particolare soggiorno -



ORDINE DEGLI ARCHITETTI
ARCHITETTO
ANG. RICENTE
N. 1226
C.A.A. DI CROTONE

Arch. Angelo Riente

via G. Amendola, 36

87023 Diamante (CS)

Procedura Esecutiva Immobiliare n. 50/2010

[REDACTED]

[REDACTED]

Documento Fotografico n. 65

Immobile B5

Particolare letto I -



[Handwritten signature and illegible text]

Arch. Angelo Riente

via G. Amendola, 36

87023 Diamante (CS)

Procedura Esecutiva Immobiliare n. 50/2010

[REDACTED]

[REDACTED]

Documento Fotografico n. 66

Immobile B5

- Particolare letto 2 -



ANGELLO RIENTE
PROV. DI COSSENZA

Arch. Angelo Riente

via G. Amendola, 36

87023 Diamante (CS)

Procedura Esecutiva Immobiliare n. 50/2010

[REDACTED]

[REDACTED]

Documento Fotografico n. 67

Immobile B5

- Particolare letto 3 -

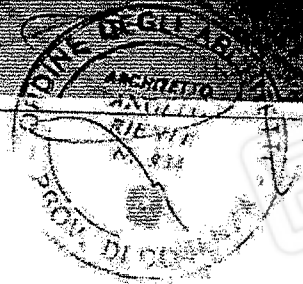
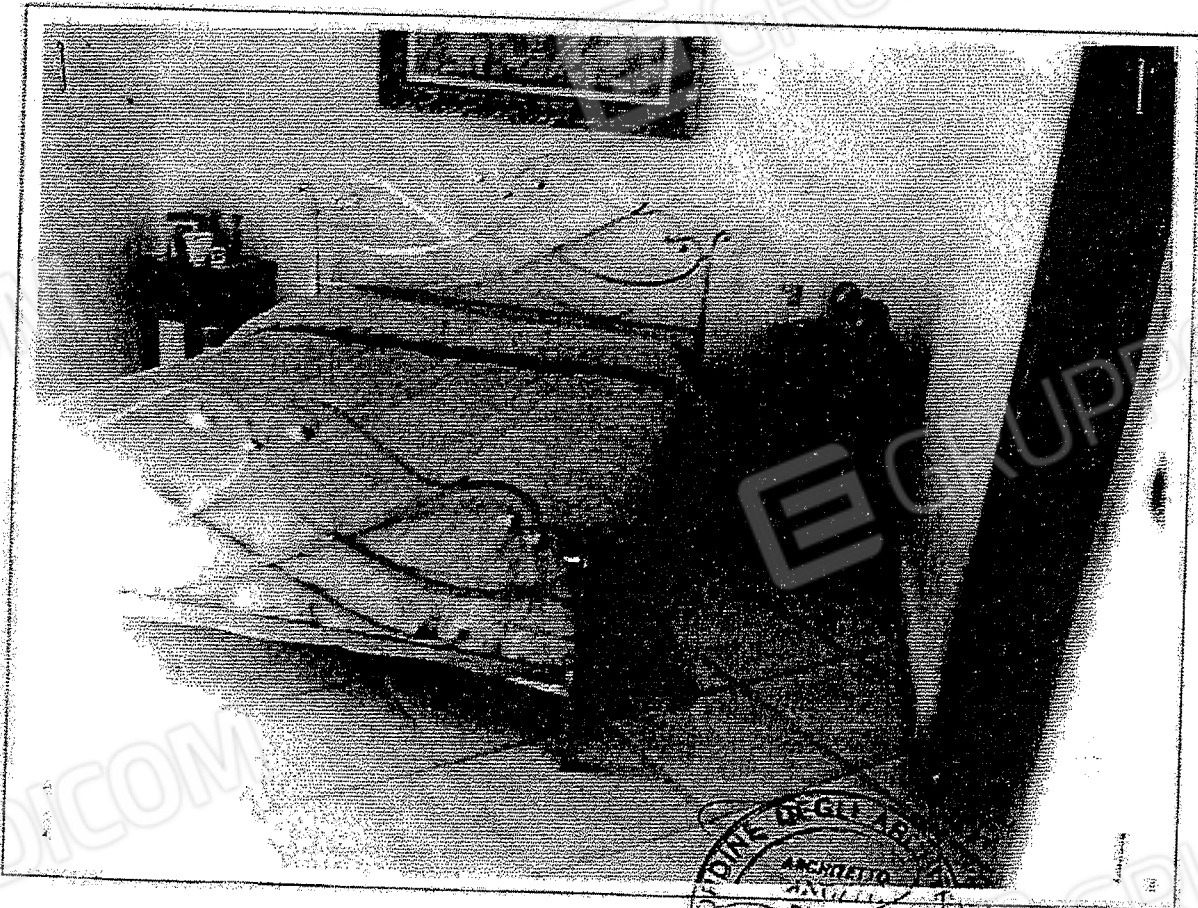

Arch. Angelo Riente

via G. Amendola, 36

87023 Diamante (CS)

Procedura Esecutiva Immobiliare n. 50/2010

[REDACTED]

[REDACTED]

Documento Fotografico n. 68
Immobile B5
- Particolare cabina armadio -

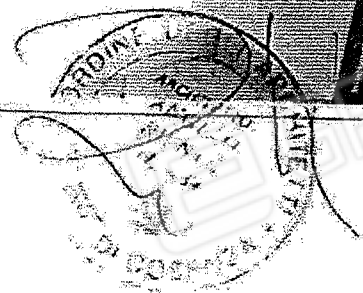

Arch. Angelo Riente

via G. Amendola, 36

87023 Diamante (CS)

Procedura Esecutiva Immobiliare n. 50/2010

[REDACTED]

[REDACTED]

[REDACTED]

Documento Fotografico n. 70

Immobile B5

- Particolare disimpegno -



Stampa circolare con testo: PROV. DI CASSANO

Arch. Angelo Riente

Via G. Amendola, 36

87023 Diamante (CS)

Procedura Esecutiva Immobiliare n. 50/2010

Documento Fotografico n. 71

Immobile B6

- Particolare locale deposito -



Arch. Angelo Riccio

via G. Amendola, 36

87023 Diamante (CS)

Procedura Esecutiva Immobiliare n. 50/2010

[REDACTED]
[REDACTED]

Documento Fotografico n. 72

Immobile B6

- Particolare ambiente unico locale deposito -

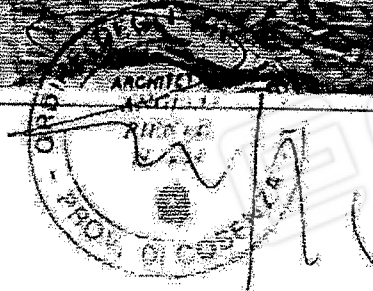
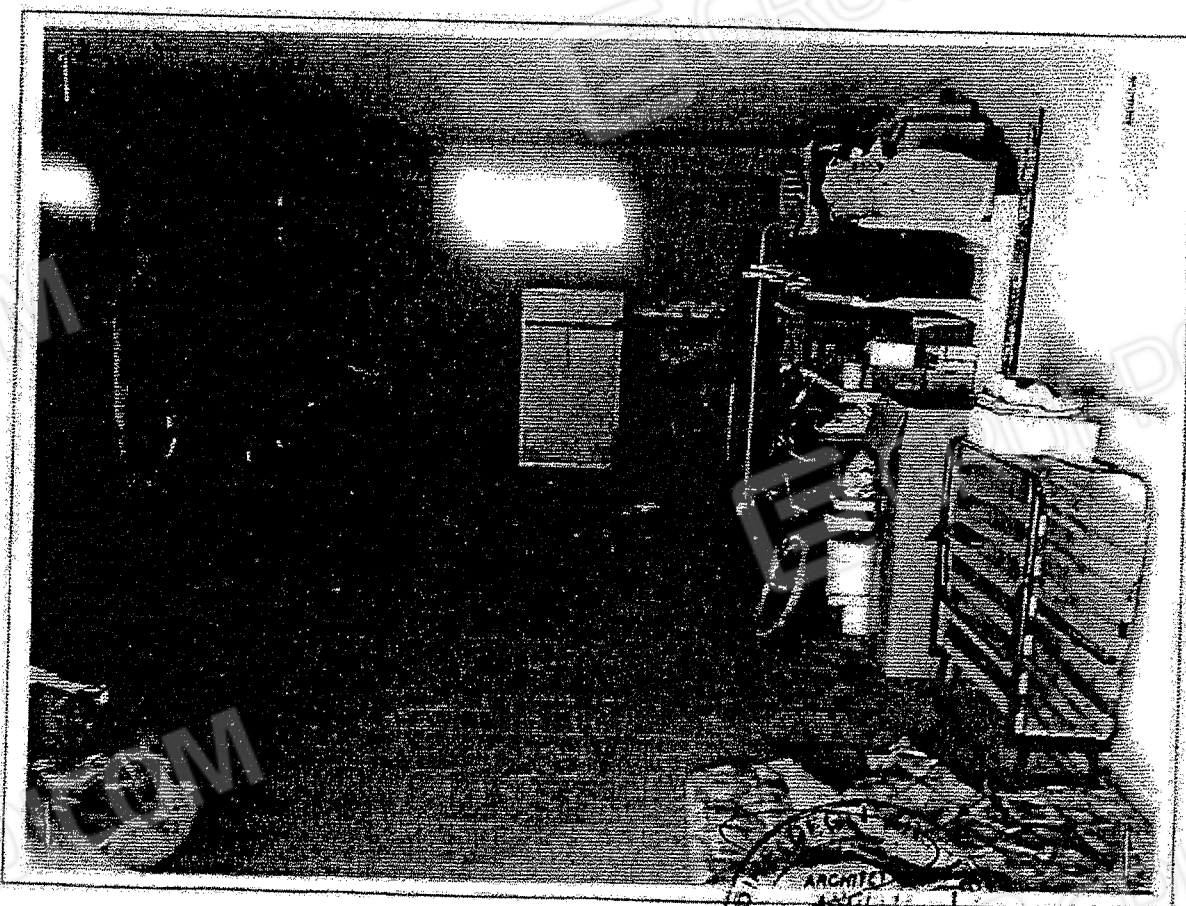

Arch. Angelo Riente

via G. Amendola, 36

87023 Diamante (CS)

Procedura Esecutiva Immobiliare n. 50/2010

Documento Fotografico n. 73

Immobile 86

- Particolare locale w.c. -

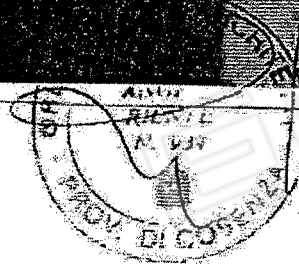
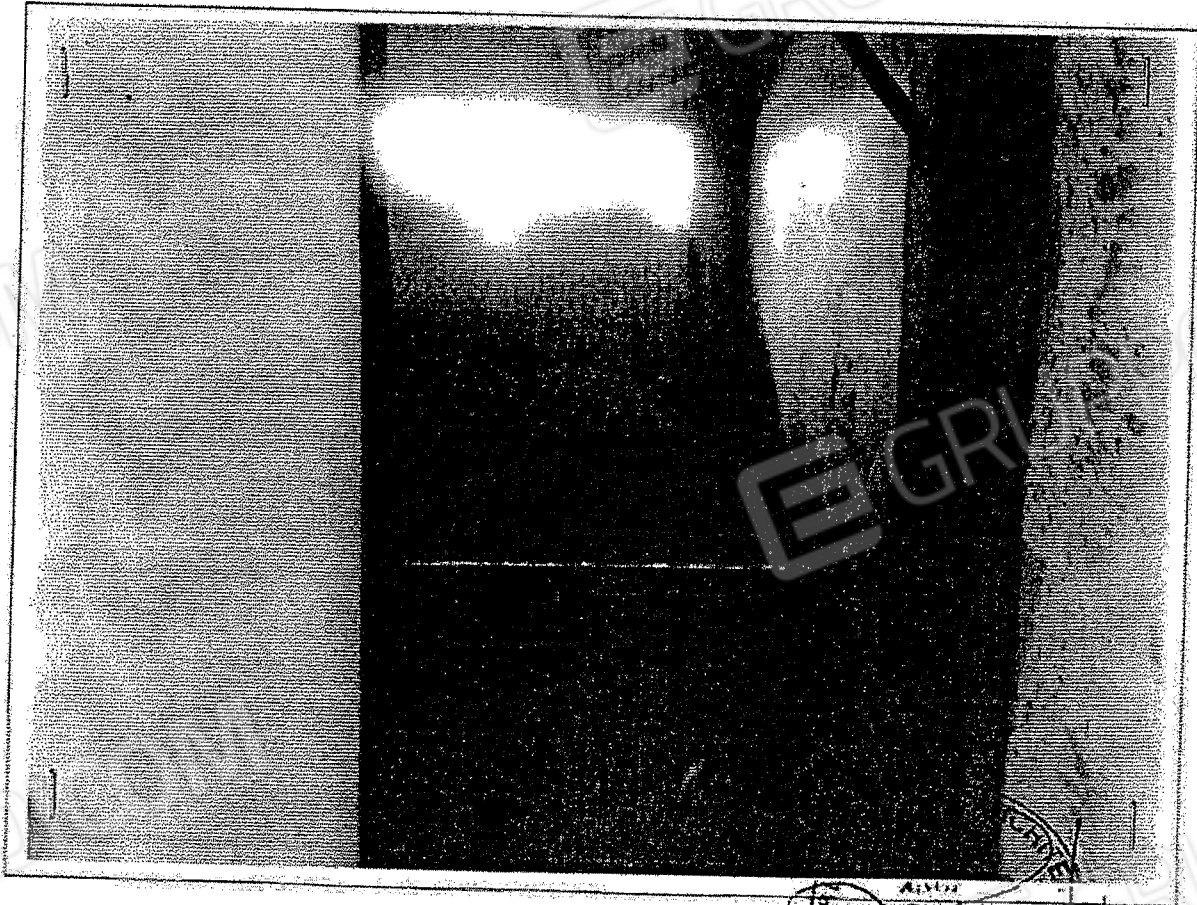

Arch. Angelo Riente

via G. Amendola, 36

87023 Diamante (CS)

Procedura Esecutiva Immobiliare n. 50/2010

Documento Fotografico n. 74
Immobile B6
- Particolare ambiente unico locale deposito -



Arch. Angelo Riente

via G. Amendola, 36

87023 Diamante (CS)

Procedura Esecutiva Immobiliare n. 50/2010

[REDACTED]

[REDACTED]

[REDACTED]

Documento Fotografico n. 75

Immobile B7

- Particolare appartamento x civile abitazione piano primo -



ANGI
ANGELO
RIENTE
R. V.
GRUPPO EDICOM
C/COSENZA 11/11/11

Arch. Angelo Riente

via G. Amendola, 36

87023 Diamante (CS)

Procedura Esecutiva Immobiliare n. 50/2010

[REDACTED]

[REDACTED]

[REDACTED]

Documento Fotografico n. 76

Immobile B7

- Particolare ingresso-salotto -



[Handwritten signature]
GRUPPO EDICOM

Arch. Angelo Riente

via G. Amendola, 36

87023 Diamante (CS)

Procedura Esecutiva immobiliare n. 50/2010

[REDACTED]

[REDACTED]

Documento Fotografico n. 77

Immagine B7

- Particolare cucina -

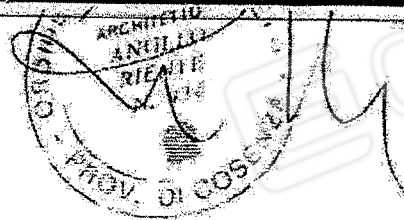
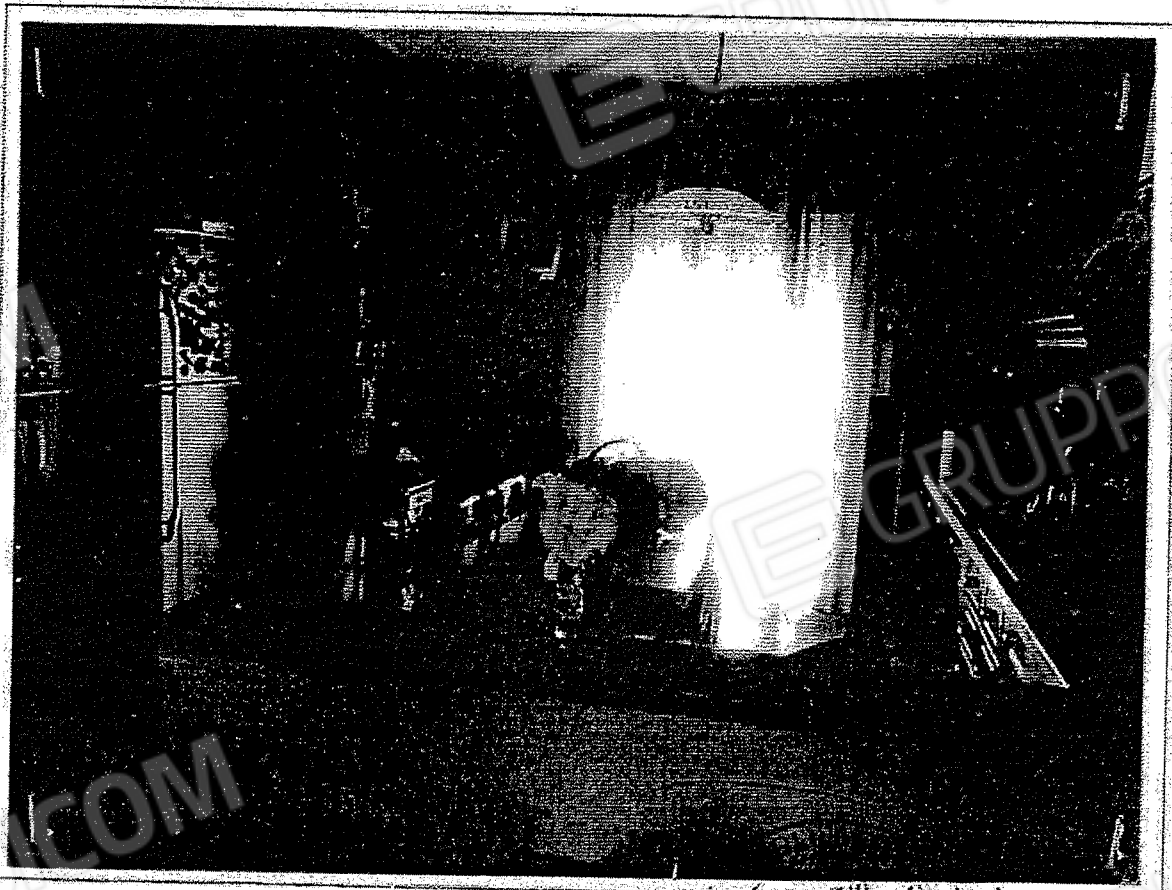

Arch. Angelo Riente

via G. Amendola, 36

87023 Diamante (CS)

Procedura Esecutiva Immobiliare n. 50/2010

[REDACTED]

Documento Fotografico n. 78

Immobile 87

- Particolare letto 1 -



PROV. DI COSENZA

Procedura Esecutiva Immobiliare n. 50/2010

[REDACTED]

[REDACTED]

Documento Fotografico n. 79

Immobile B7

- Particolare w.c. 1 -



CORTE DEI CONTI REGIONALE CALABRIA
ARCHITETTO ANGELO RIENTE
P. VIA G. AMENDOLA, 36 - 87023 DIAMANTE (CS)

Arch. Angelo Riente

via G. Amendola, 36

87023 Diamante (CS)

Procedura Esecutiva Immobiliare n. 50/2010

[REDACTED]

[REDACTED]

[REDACTED]

Documento Fotografico n. 80

Immobile B7

- Particolare w.c. 2 -



GRUPPO EDICOM
PROV. DI CASSANO
[Handwritten signature]

Arch. Angelo Riente

via G. Amendola, 36

87023 Diamante (CS)

Procedura Esecutiva immobiliare n. 50/2010

[REDACTED]

[REDACTED]

Documento Fotografico n. 81

Immobile B7

- Particolare w.c. 3 -



[Handwritten signature]

Arch. Angelo Riente

via G. Amendola, 36

§7023 Diamante (CS)

Procedura Esecutiva Immobiliare n. 50/2010

[REDACTED]

[REDACTED]

[REDACTED]

Documento Fotografico n. 82

Immobile B7

- Particolare disimpegno -

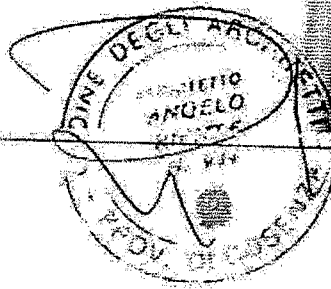
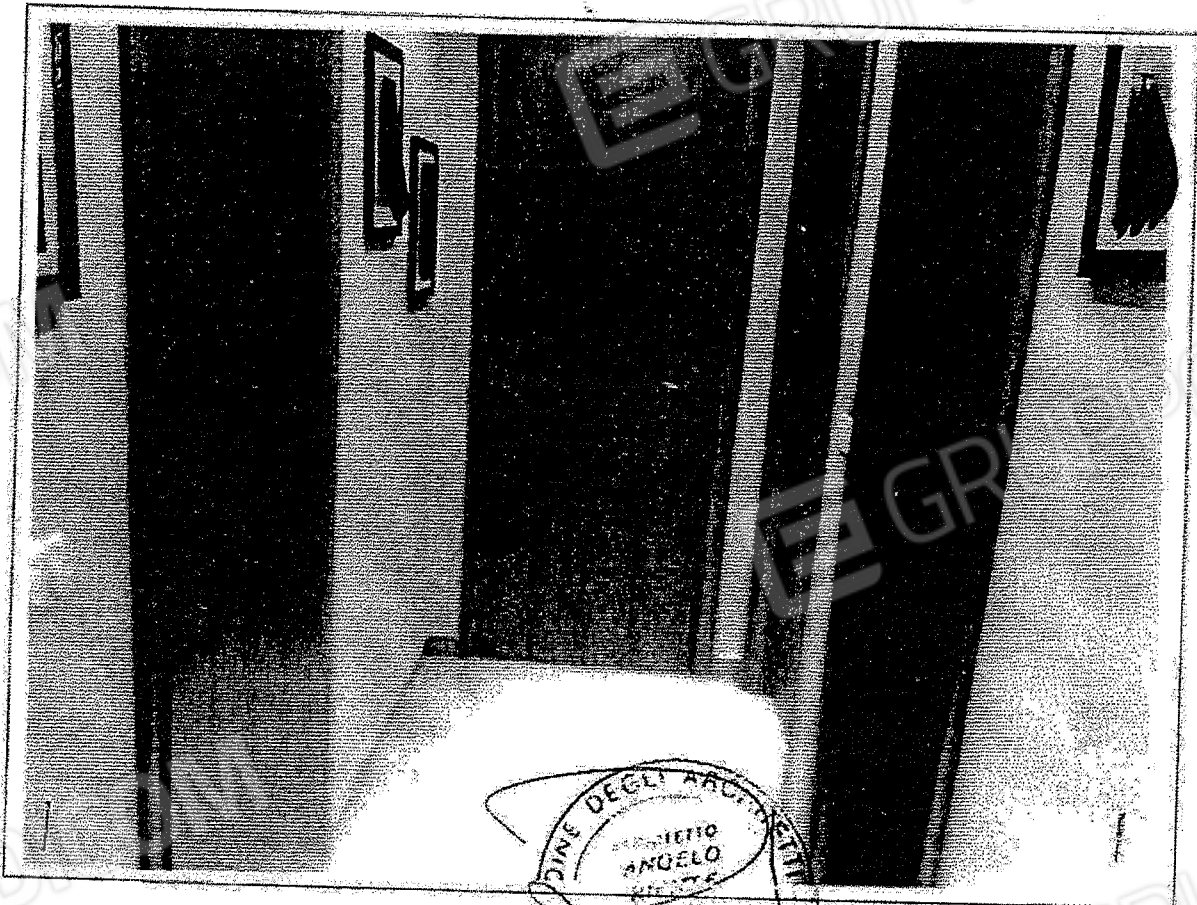

Arch. Angelo Riente

Via G. Amendola, 36

87025 Diamante (CS)

Procedura Esecutiva Immobiliare n. 50/2010

[REDACTED]

[REDACTED]

[REDACTED]

Documento Fotografico n. 83

Immobile 87

- Particolare letto 3 -



PROV. DI COSENZA
R. RIENTE
M. RIENTE

Arch. Angelo Riente

via G. Amendola, 36

87023 Diamante (CS)

Procedura Esecutiva Immobiliare n. 50/2010

Documento Fotografico n. 84

Immobile 88

- Particolare locale garage -

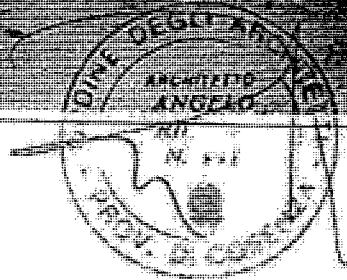
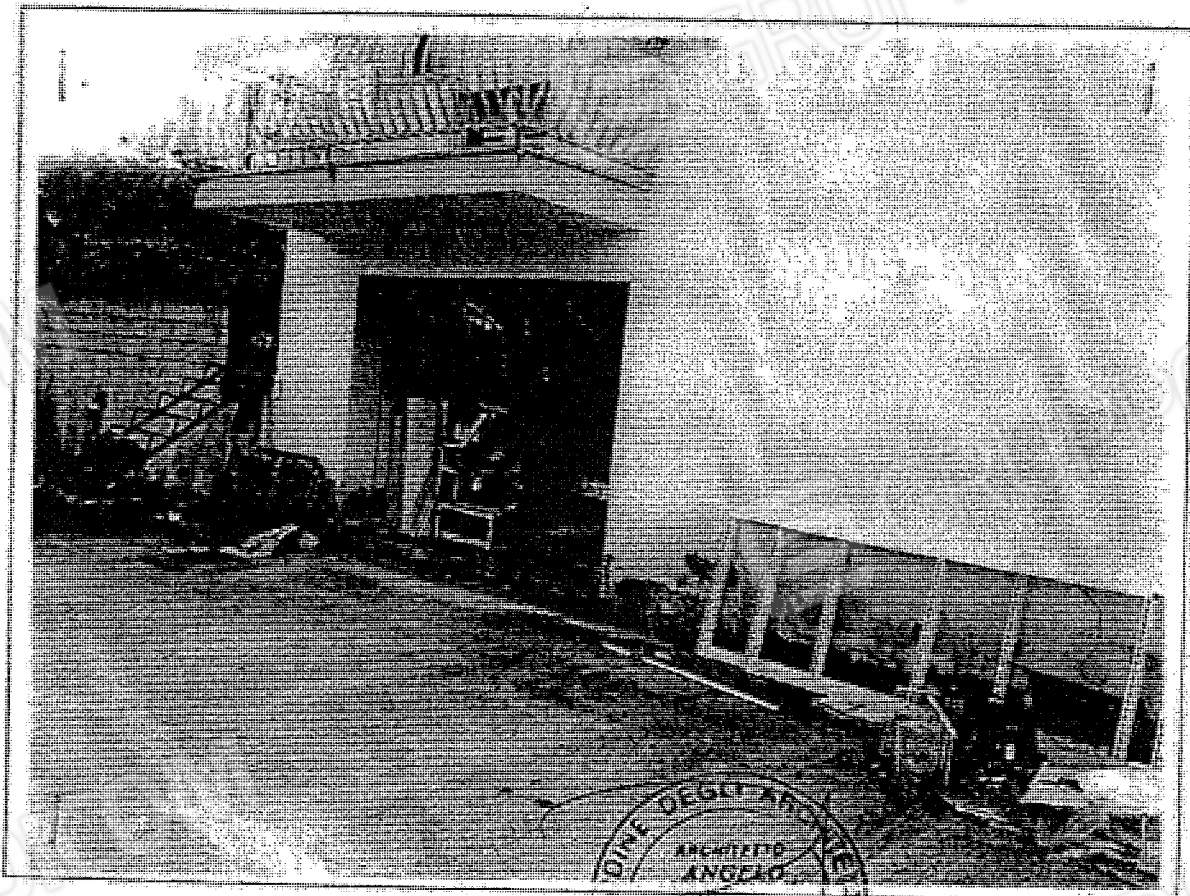

Arch. Angelo Riente

via G. Amendola, 36

87023 Diamante (CS)

Procedura Esecutiva Immobiliare n. 50/2010

[REDACTED]

[REDACTED]

Documento Fotografico n. 85

Immobile B8

- Particolare ambiente unico locale garage -



Stampa circolare con testo: "CANTIERE DEGLI ARMIERI", "PROV. DI CUSCO", and a signature.

Arch. Angelo Riente

via G. Amendola, 36

87023 Diamante (CS)

Procedura Esecutiva Immobiliare n. 50/2010

[REDACTED]

[REDACTED]

[REDACTED]

Documento Fotografico n. 86

Immobile B9

- Particolare locale garage -

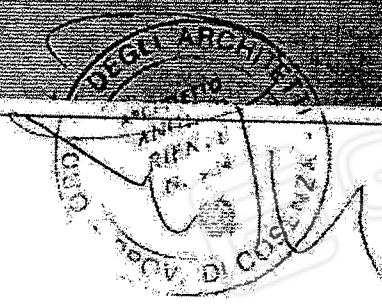
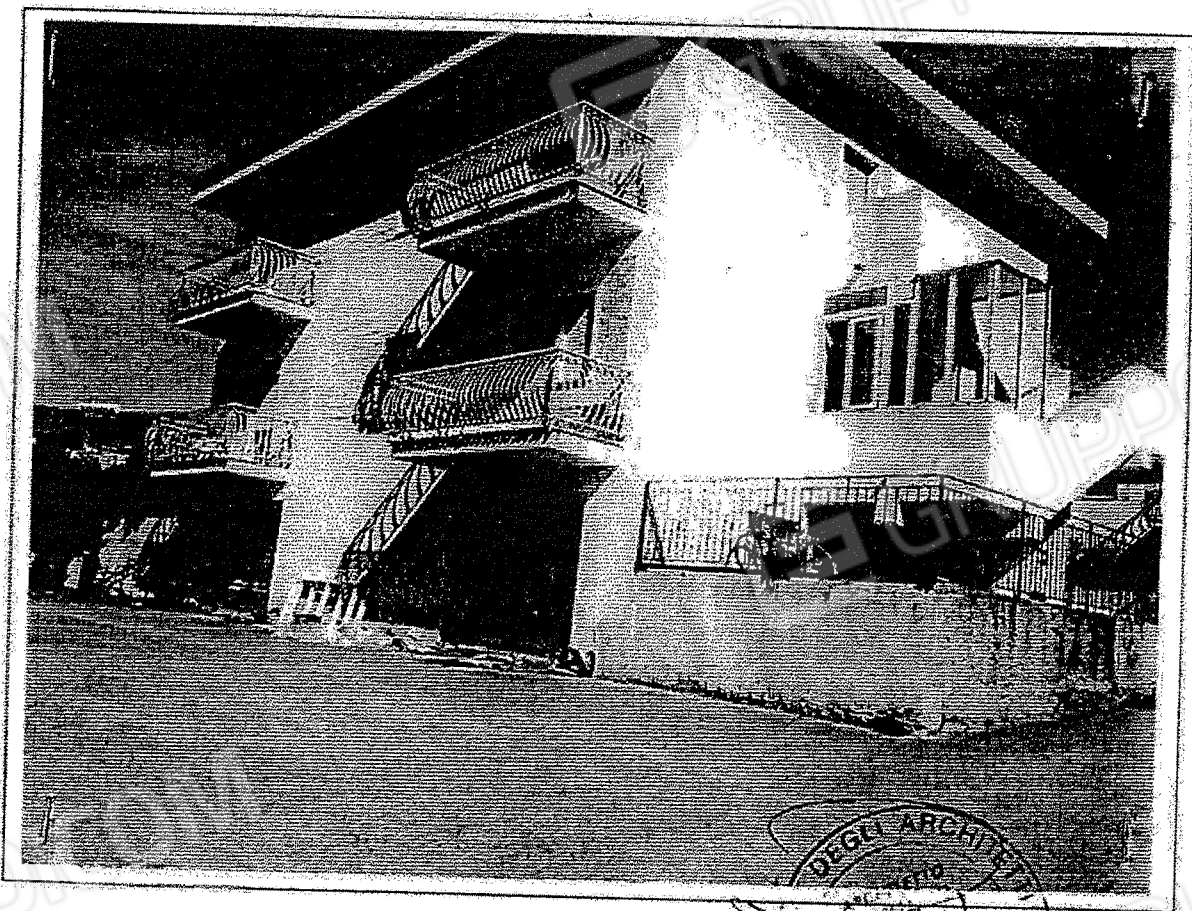

Arch. Angelo Riente

via G. Amendola, 36

87023 Diamante (CS)

Procedura Esecutiva Immobiliare n. 50/2010

[REDACTED]

[REDACTED]

Documento Fotografico n. 87

Immobile B9

- Particolare ambiente unico locale garage -

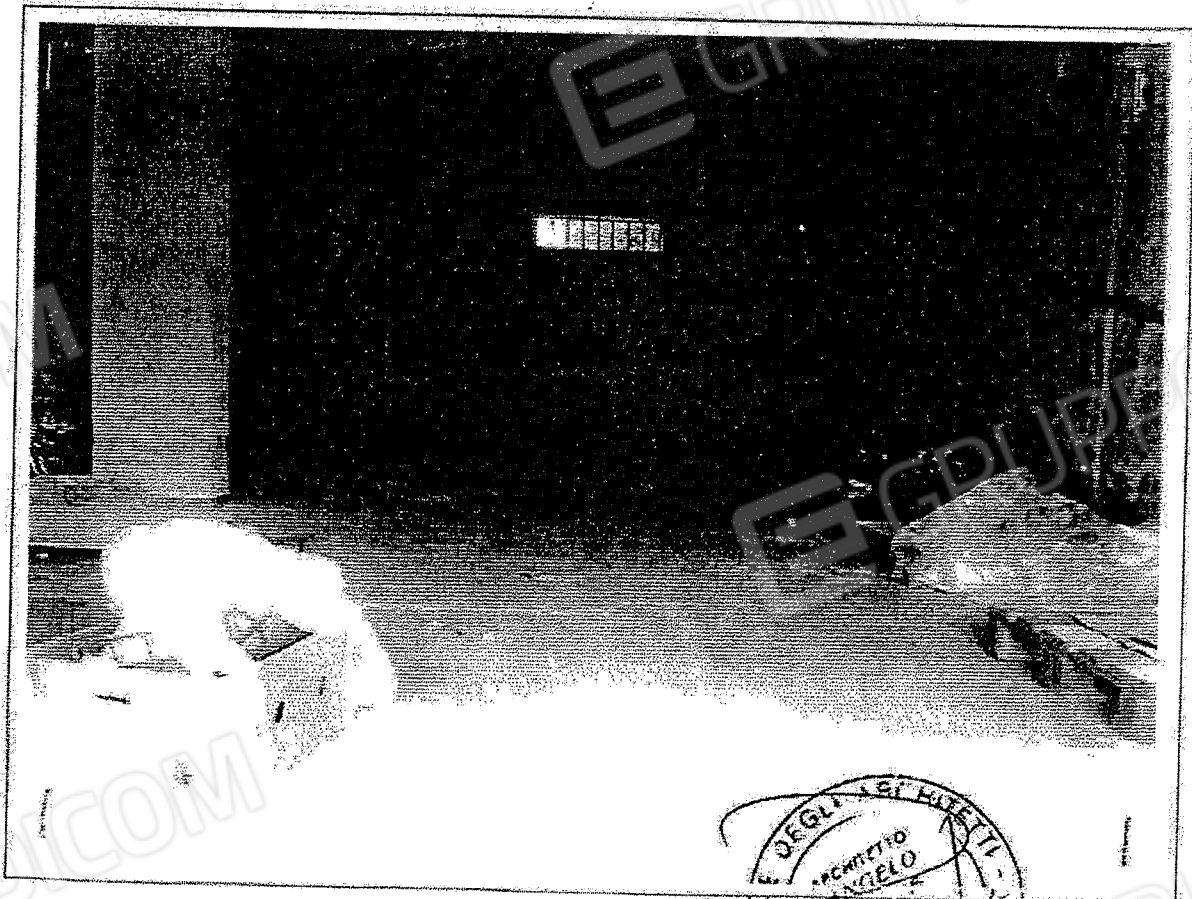

Stampa circolare con il testo "GRUPPO EDICOM" e "ARCHITETTO ANGELO RIENTE".

Arch. Angelo Riente

via G. Amendola, 36

87023 Diamante (CS)

Procedura Esecutiva Immobiliare n. 50/2010

[REDACTED]

Documento Fotografico n. 88

Immobile B10

- Particolare appartamento x civile abitazione piano rialzato -

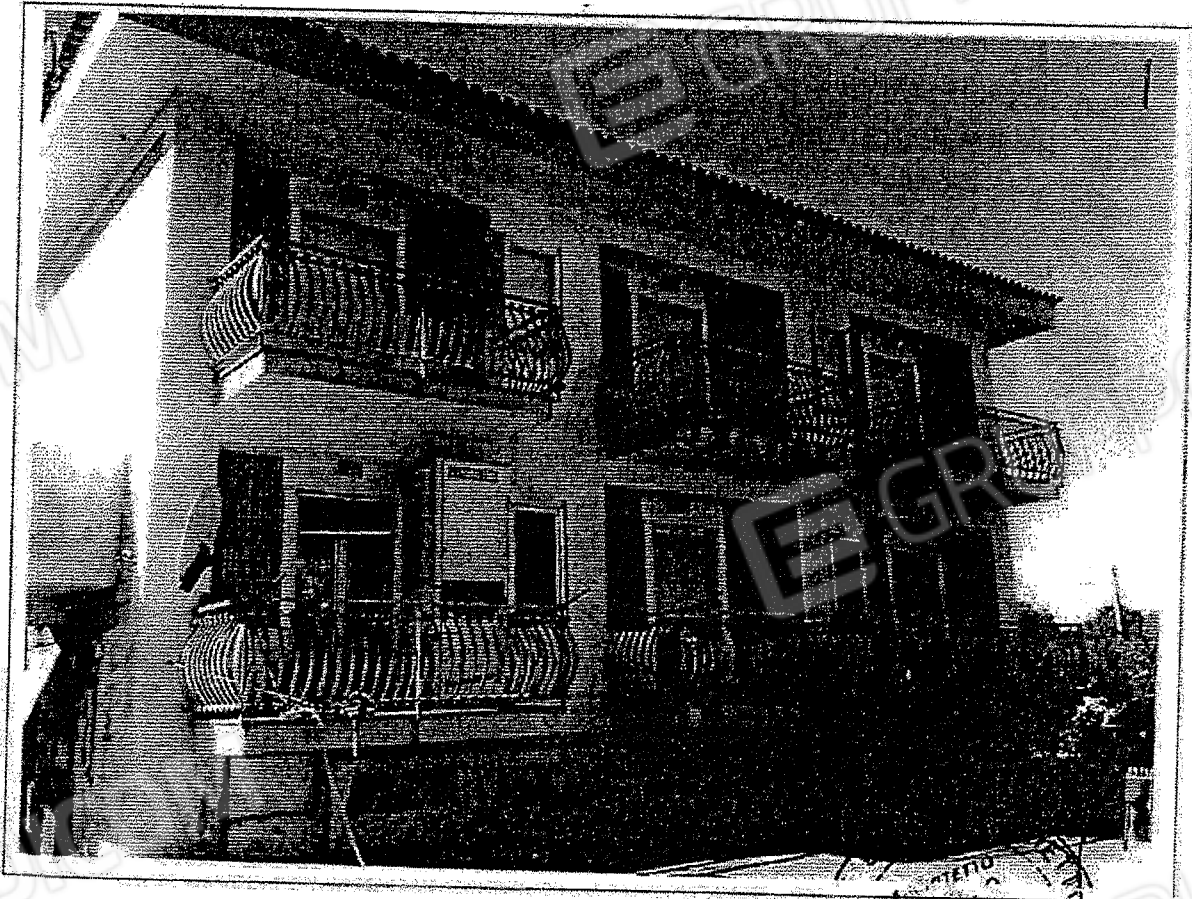

Stampa circolare con testo illeggibile e firma.

Procedura Esecutiva Immobiliare n. 50/2010

Documento Fotografico n. 89
Immobile B10
- Particolare ingresso-salotto -



Arch. Angelo Riente

via G. Amendola, 36

87023 Diamante (CS)

Procedura Esecutiva Immobiliare n. 50/2010

Documento Fotografico n. 90

Immobile B10

- Particolare cucina -



RT
GRUPPO EDICOM

Arch. Angelo Riente

via G. Amendola, 36

87023 Diamante (CS)

Procedura Esecutiva Immobiliare n. 50/2010

[REDACTED]

[REDACTED]

[REDACTED]

Documento Fotografico n. 91

Immobile B10

- Particolare letto 1 -



Arch. Angelo Riente

via G. Amendola, 36

S7023 Diamante (CS)

Procedura Esecutiva Immobiliare n. 50/2010

[REDACTED]

[REDACTED]

[REDACTED]

Documento Fotografico n. 92

Immobile B10

- Particolare w.c. 1 -



10
ANGELO RIENTE
19/04/2010
DI COSTANZA

Arch. Angelo Riente

Via G. Amendola, 36

87023 Diamante (CS)

Procedura Esecutiva Immobiliare n. 50/2010

[REDACTED]

[REDACTED]

Documento Fotografico n. 93

Immobile B10

- Particolare w.c. 2 -



Stampa circolare con firma e data: 12/05/2010

Arch. Angelo Riente

via G. Amendola, 36

87023 Diamante (CS)

Procedura Esecutiva Immobiliare n. 50/2010

[REDACTED]

[REDACTED]

[REDACTED]

Documento Fotografico n. 94

Immobile B10

- Particolare disimpegno -



Arch. Angelo Riente

via G. Amendola, 36

87023 Diamante (CS)

Procedura Esecutiva Immobiliare n. 50/2010

Documento Fotografico n. 95

Immobile B10

- Particolare letto 2 -

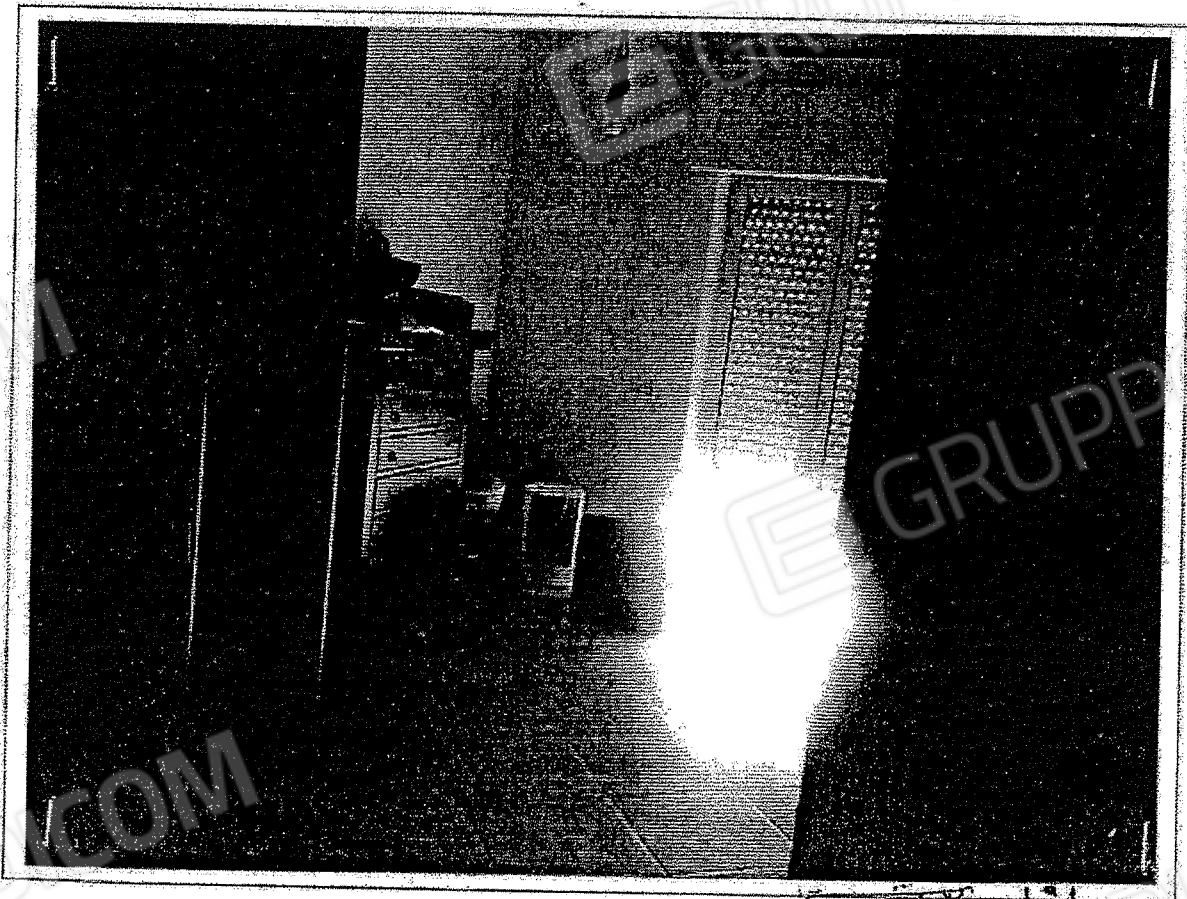

Arch. Angelo Riente

via G. Amendola, 36

87023 Diamante (CS)

Procedura Esecutiva Immobiliare n. 50/2010

[Redacted]
[Redacted]

Documento Fotografico n. 96

Immobile B10

- Particolare letto 3 -



10/10/2010
A. Riente
GRUPPO EDICOM

Arch. Angelo Riente

Via G. Amendola, 36

87023 Diamante (CS)

Procedura Esecutiva Immobiliare n. 50/2010

[REDACTED]

Documento Fotografico n. 97

Immobile B11

Particolare appartamento x civile abitazione piano primo -

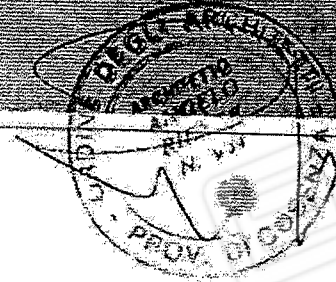

Arcli. Angelo Riente

via G. Amendola, 36

87023 Diamante (CS)

Procedura Esecutiva Immobiliare n. 50/2010

[REDACTED]

[REDACTED]

[REDACTED]

Documento Fotografico n. 98

Immobile B11

- Particolare ingresso-salotto -



Stampa circolare con testo: "R. N. 24", "PROV. DI COSENZA", and a signature.

Arch. Angelo Riente

via G. Amendola, 36

87023 Diamante (CS)

Procedura Esecutiva Immobiliare n. 50/2010

[REDACTED]

[REDACTED]

Documento Fotografico n. 99

Immobile B11

- Particolare saggiamo-angolo cottura -



Stampa circolare con testo illeggibile e firma.

Arch. Angelo Riente

via G. Amendola, 36

87023 Diamante (CS)

Procedura Esecutiva Immobiliare n. 50/2010

[REDACTED]

[REDACTED]

[REDACTED]

Documento Fotografico n. 100

Immobile B11

- Particolare letto 1 -

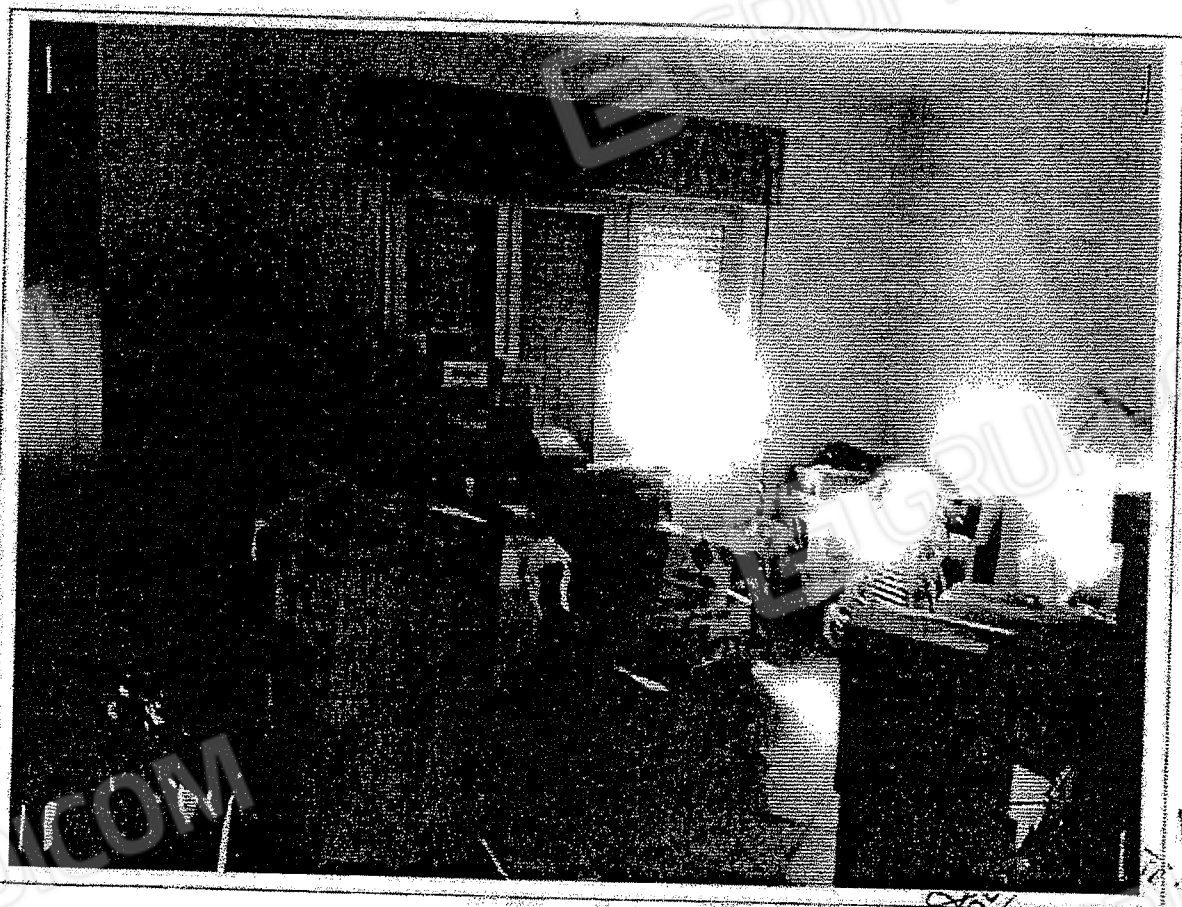

ORDINE
DEI GEOMETRI
PROVINCIA DI CROTONE

Arch. Angelo Riente

via G. Amendola, 36

87023 Diamante (CS)

Procedura Esecutiva Immobiliare n. 50/2010

[REDACTED]

[REDACTED]

[REDACTED]

Documento Fotografico n. 101

Immobile B11

- Particolare w.c. -

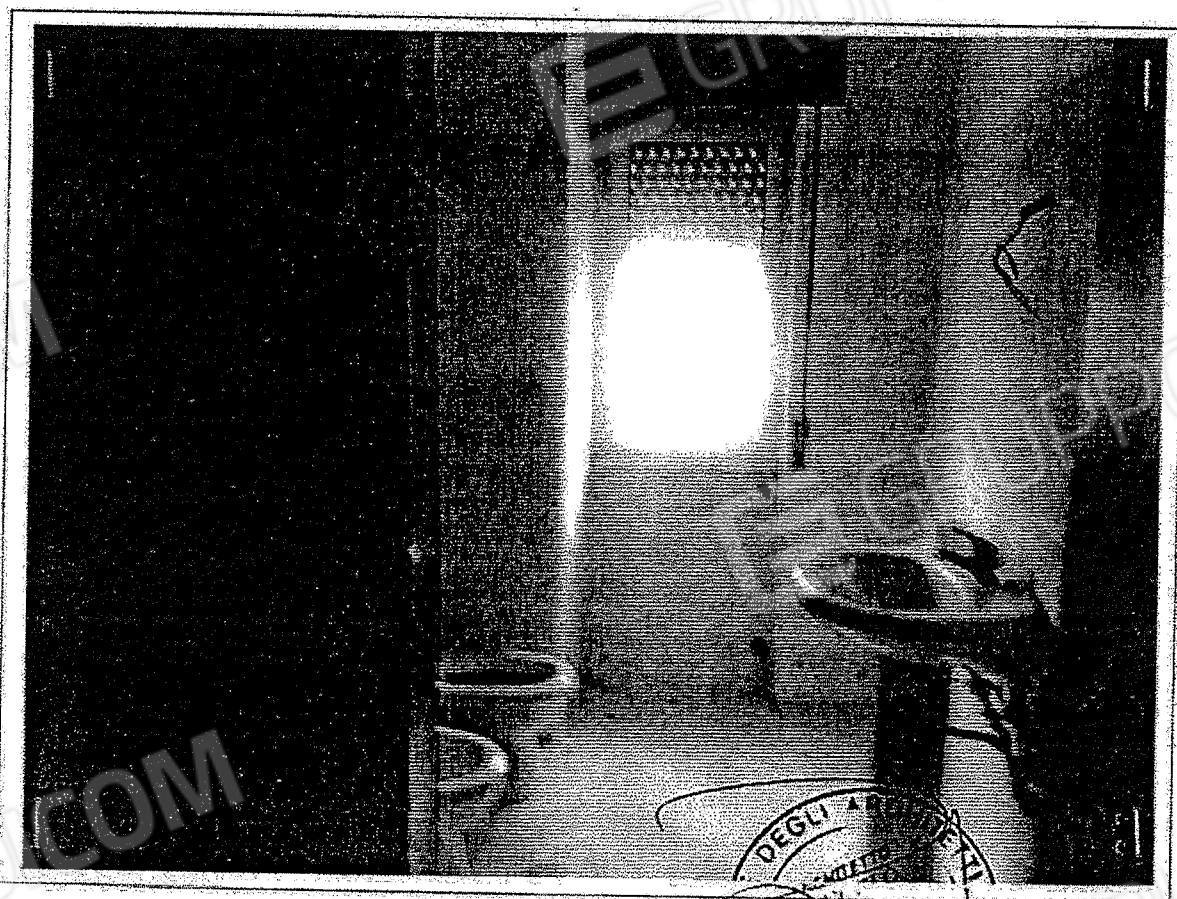

Arch. Angelo Riente

via G. Amendola, 36

87023 Diamante (CS)

Procedura Esecutiva Immobiliare n. 50/2010

[REDACTED]

[REDACTED]

Documento Fotografico n. 102

Immobile B11

- Particolare disimpegno -

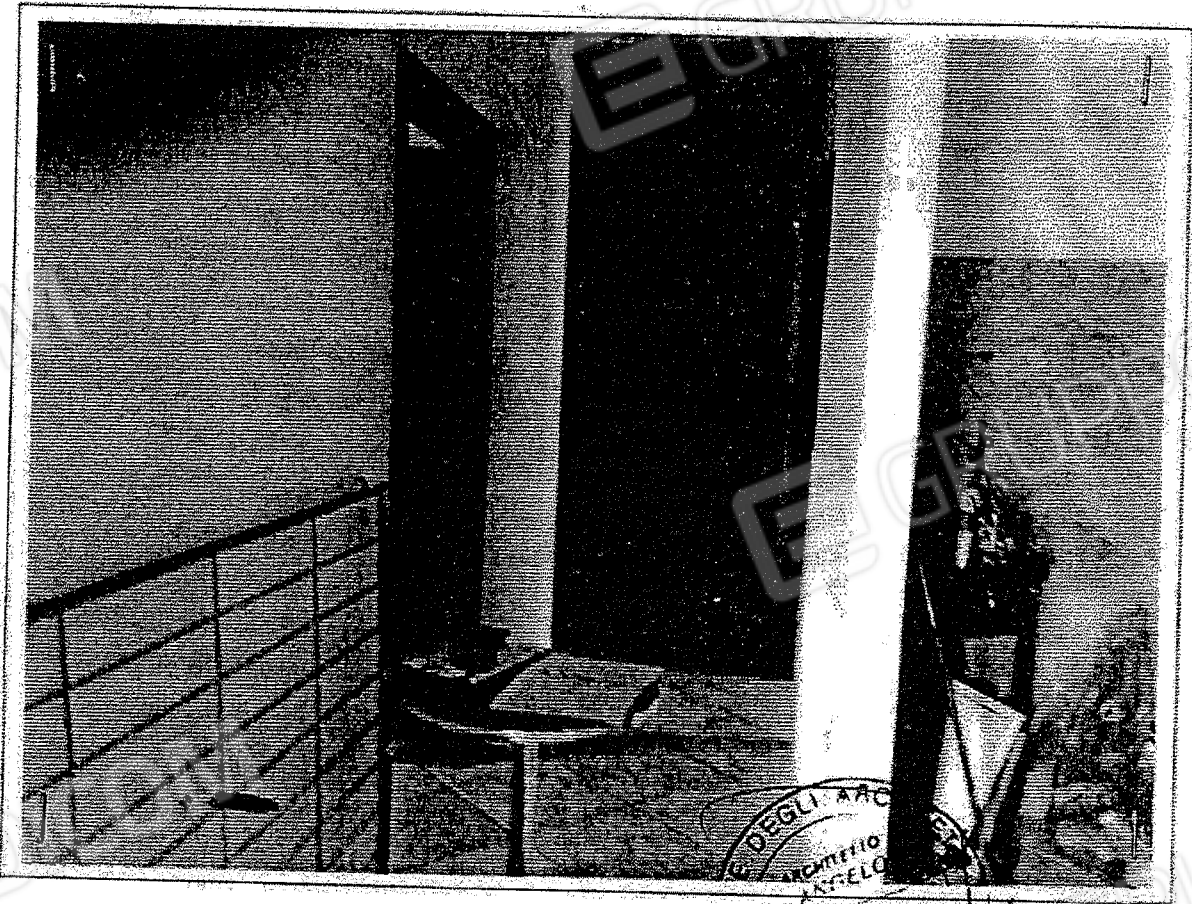

DEGLI ARCHITETTI
ANGELO RIENTE
DI COSENZA

Arch. Angelo Riente

Via G. Amendola, 36

87025 Diamante (CS)

Procedura Esecutiva Immobiliare n. 50/2010

[REDACTED]

[REDACTED]

Documento Fotografico n. 103

Immobile B11

- Particolare letto 2 -



Stampa e firma illegibili

Arch. Angelo Riente

via G. Amendola, 36

87023 Diamante (CS)

Procedura Esecutiva Immobiliare n. 50/2010

[REDACTED]

[REDACTED]

Documento Fotografico n. 104

Immobile B1

- Particolare letto 3 -

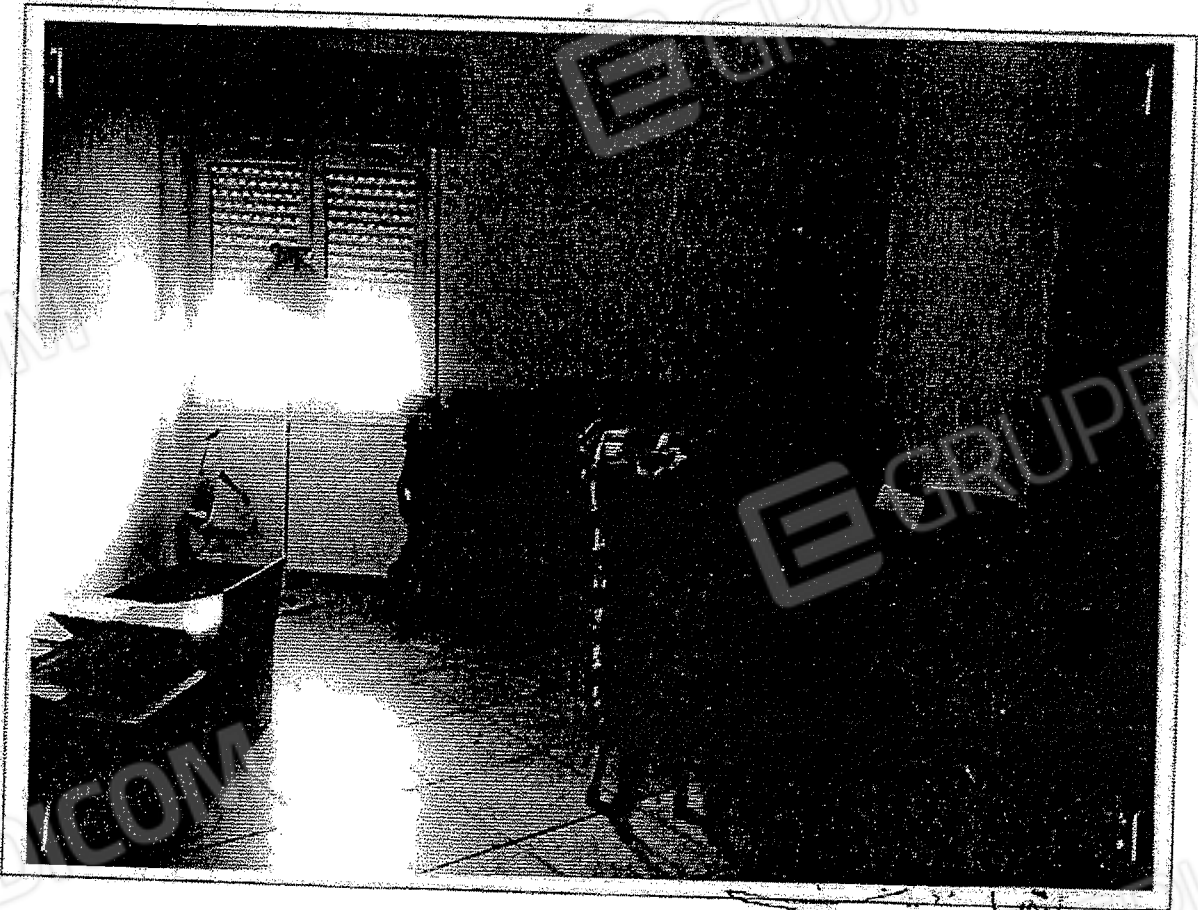

M. R.

Arch. Angelo Riente

via G. Amendola, 36

87023 Diamante (CS)

Procedura Esecutiva Immobiliare n. 50/2010

[REDACTED]

[REDACTED]

Documento Fotografico n. 105

Immobile C2

- Particolare appartamento x civile abitazione piano primo -

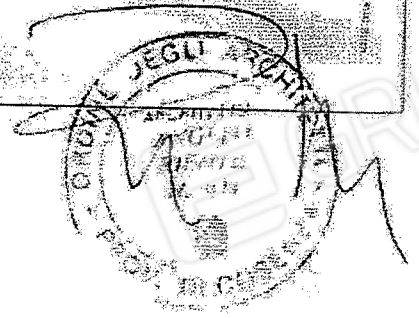
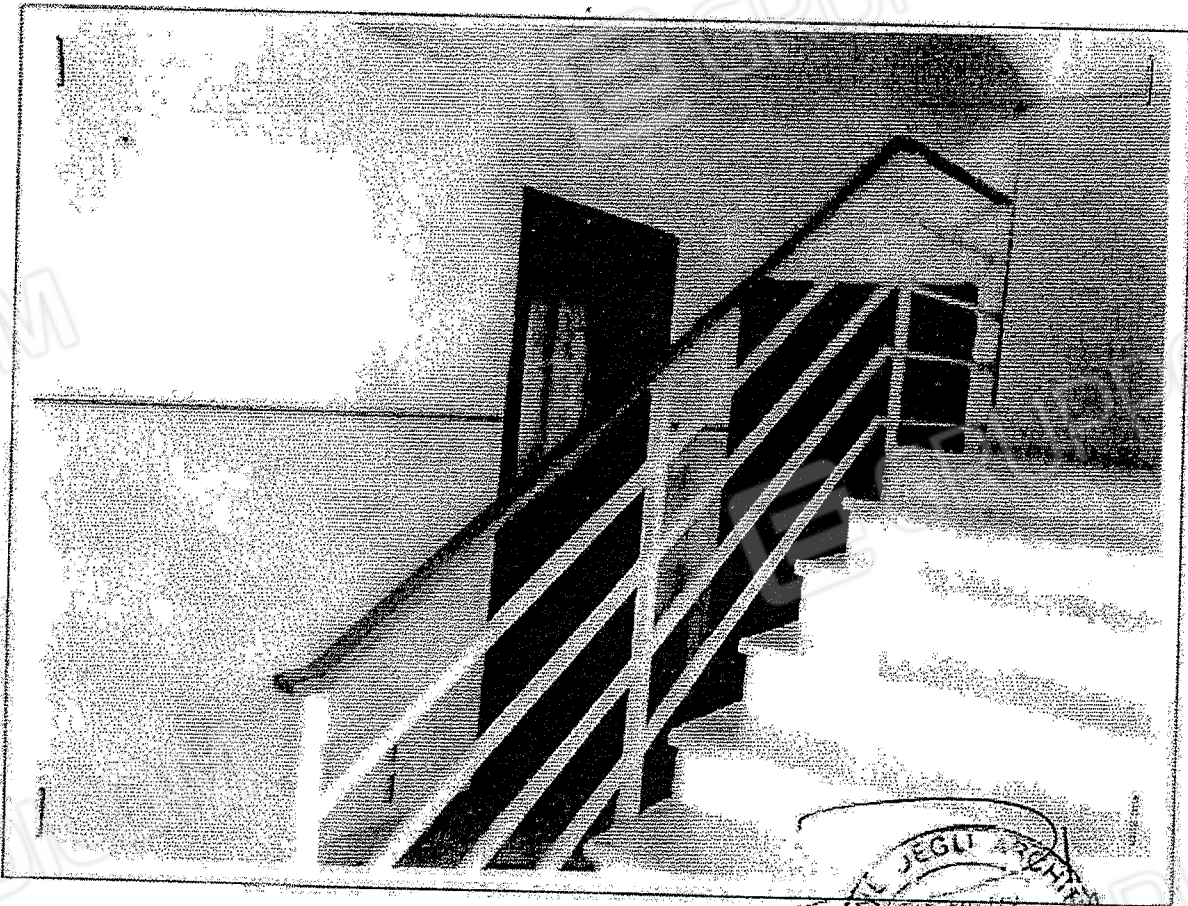

Arch. Angelo Riente

Via G. Amendola, 36

87023 Diamante (CS)

Procedura Esecutiva Immobiliare n. 50/2010

[REDACTED]

[REDACTED]

[REDACTED]

Documento Fotografico n. 106

Immobile C2

- Particolare salotto -

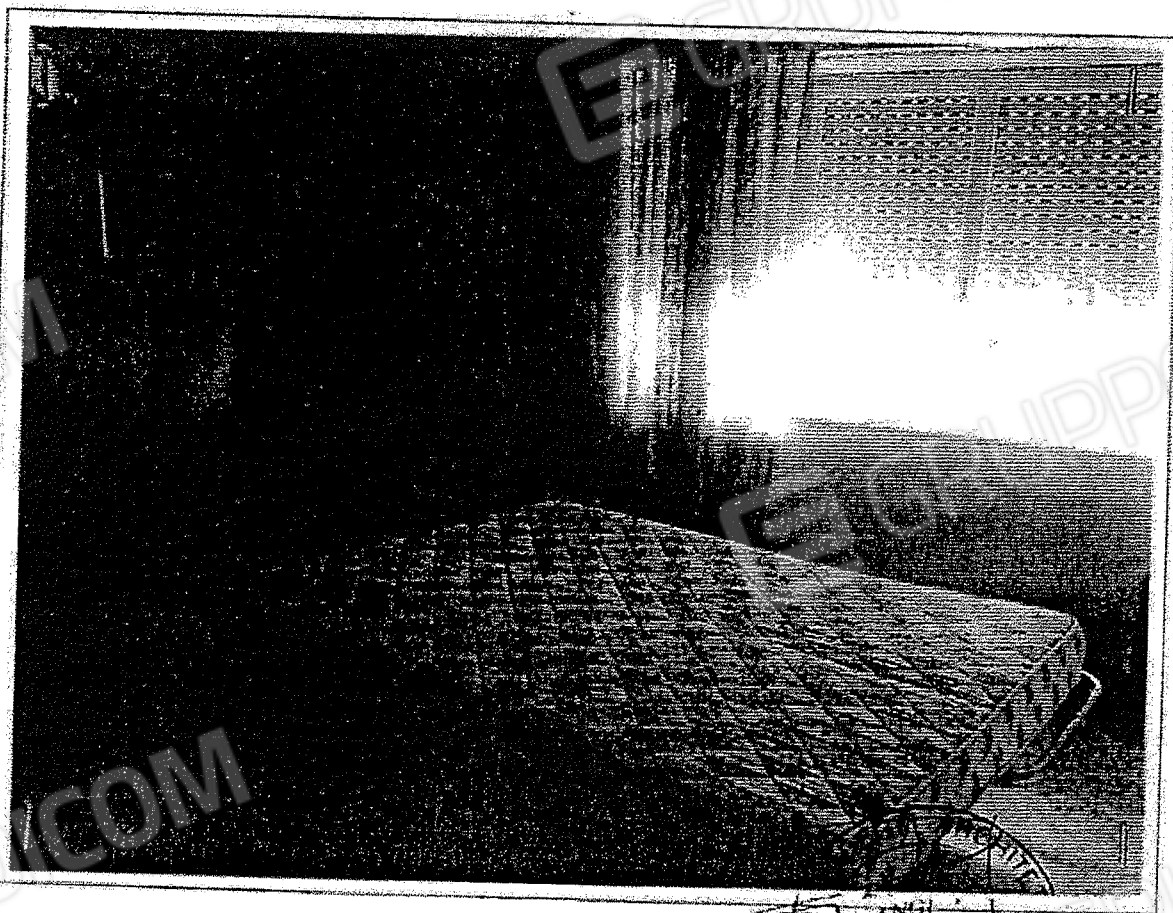

ANG. RIENTE
10/01/2010
PROV. DI COS. 1

Arch. Angelo Riente

via G. Amendola, 36

87023 Diamante (CS)

Procedura Esecutiva Immobiliare n. 50/2010

[REDACTED]

[REDACTED]

[REDACTED]

Documento Fotografico n. 107

Immobile C2

- Particolare letto -

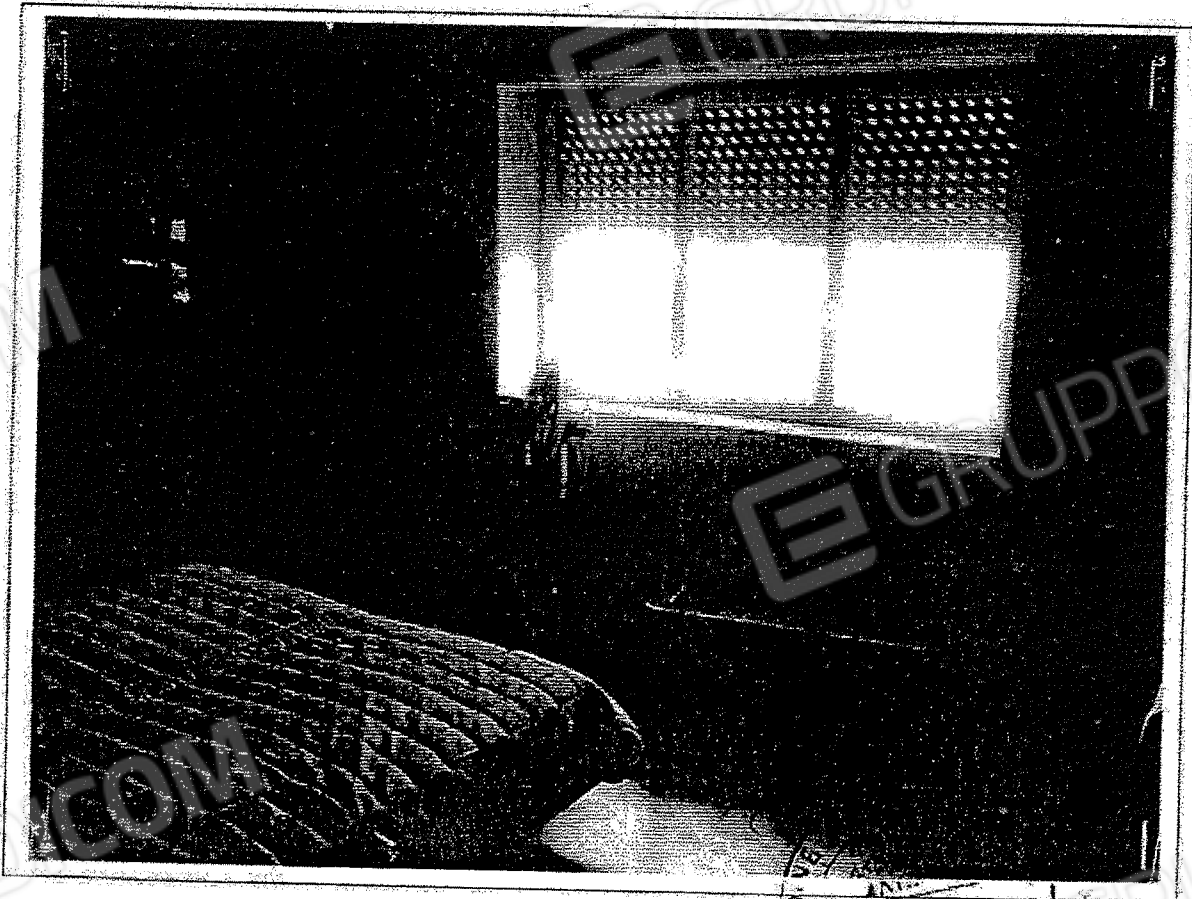

Arch. Angelo Riente

via G. Amendola, 36

87023 Diamante (CS)

Procedura Esecutiva Immobiliare n. 50/2010

[REDACTED]

[REDACTED]

Documento Fotografico n. 108
Immobile C2
- Particolare cucina -

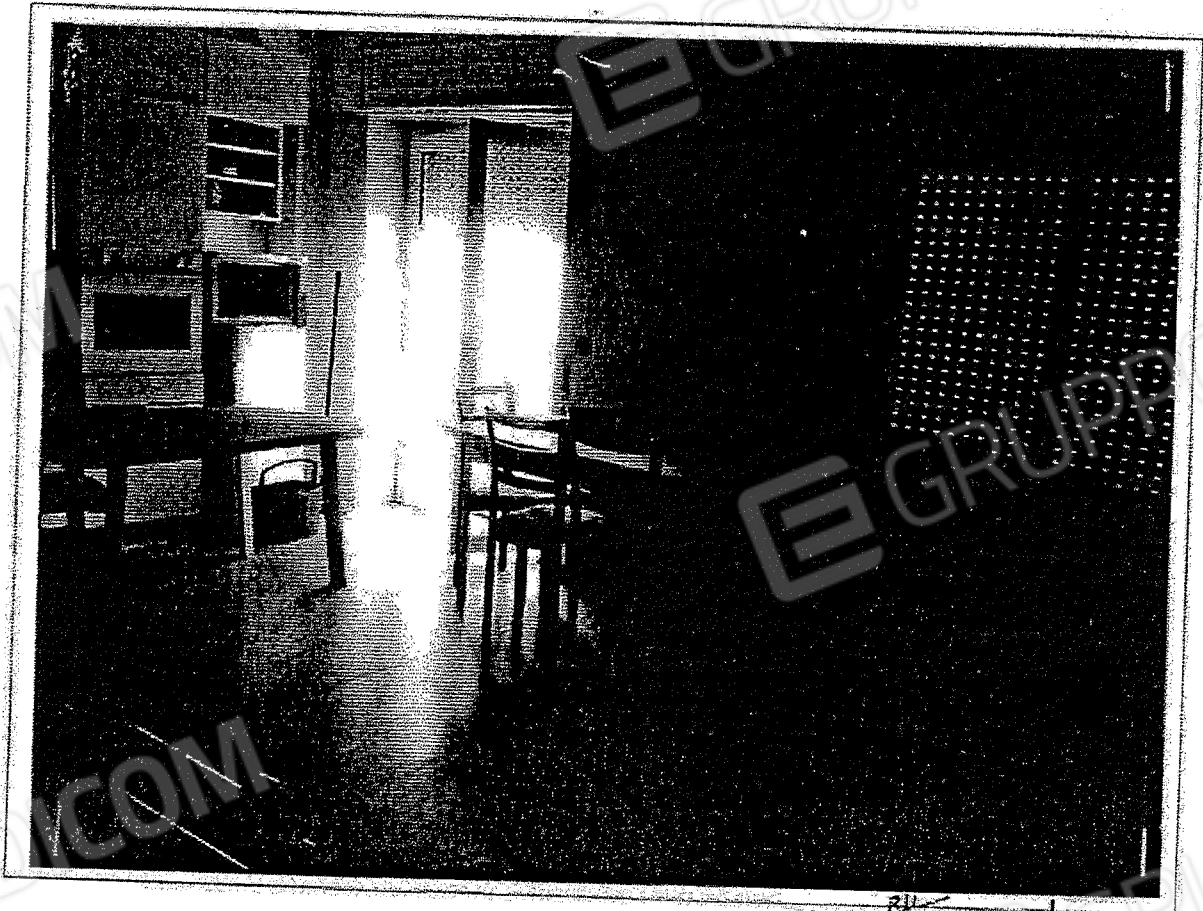

RII
N. 234
- PROC. DI ASSISTENZA

Arch. Angelo Riente

Via G. Amendola, 36

87023 Diamante (CS)

Procedura Esecutiva Immobiliare n. 50/2010

[REDACTED]

[REDACTED]

Documento Fotografico n. 109
Immobile C2
- Particolare w.c. -



Arch: Angelo Riente

via G. Amendola, 36

87023 Diamante (CS)

Procedura Esecutiva Immobiliare n. 50/2010

[REDACTED]

[REDACTED]

[REDACTED]

Documento Fotografico n. 110

Immobile C2

- Particolare ingresso e disimpegno -



Arch. Angelo Riente

Via G. Amendola, 36

87023 Diamante (CS)

Procedura Esecutiva Immobiliare n. 50/2010

Documento Fotografico n. 111

Immobile C2

- Particolare terrazzo -

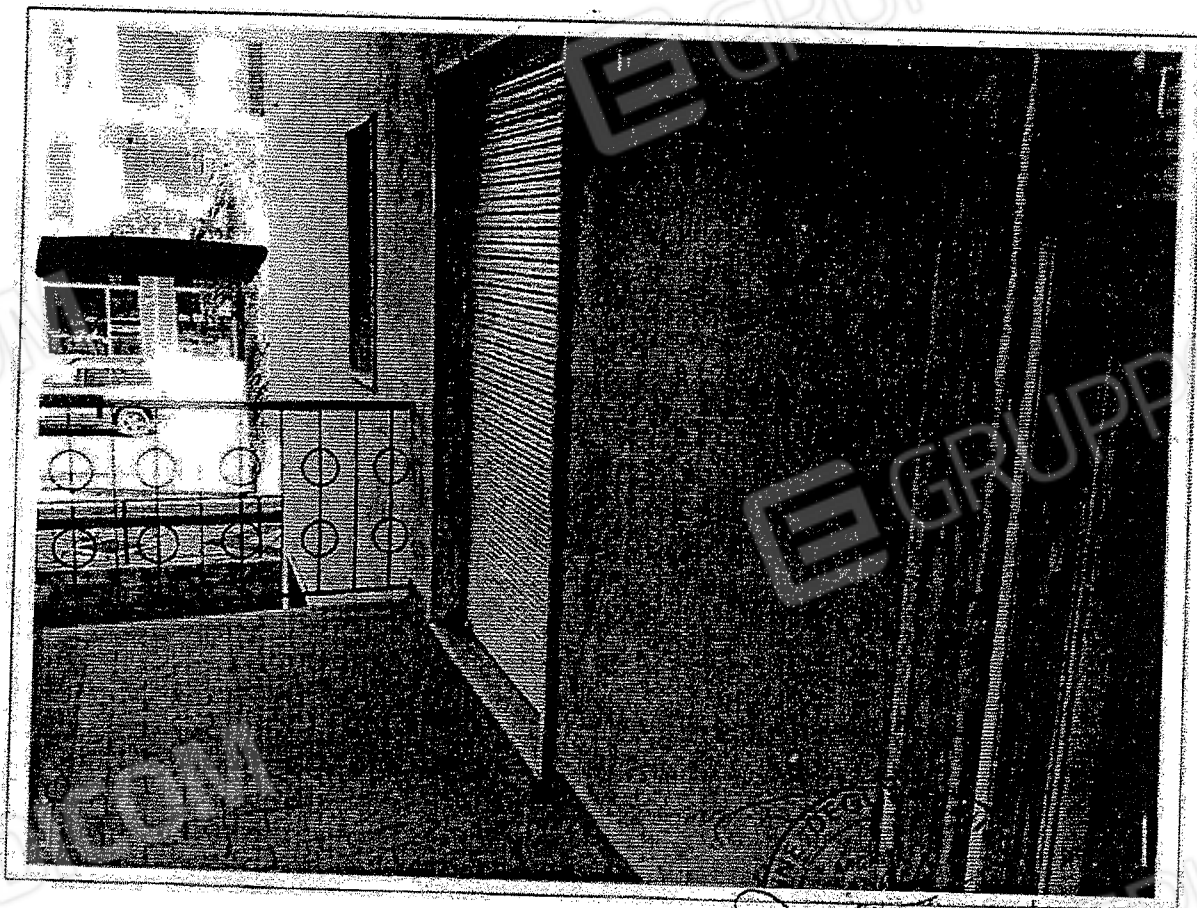

PROV. DI COSSENZA

Arch. Angelo Riente

via G. Amendola, 36

87023 Diamante (CS)

Procedura Esecutiva Immobiliare n. 50/2010

[REDACTED]

[REDACTED]

[REDACTED]

Documento Fotografico n. 112

Immobile C3

- Particolare appartamento x civile abitazione piano primo -

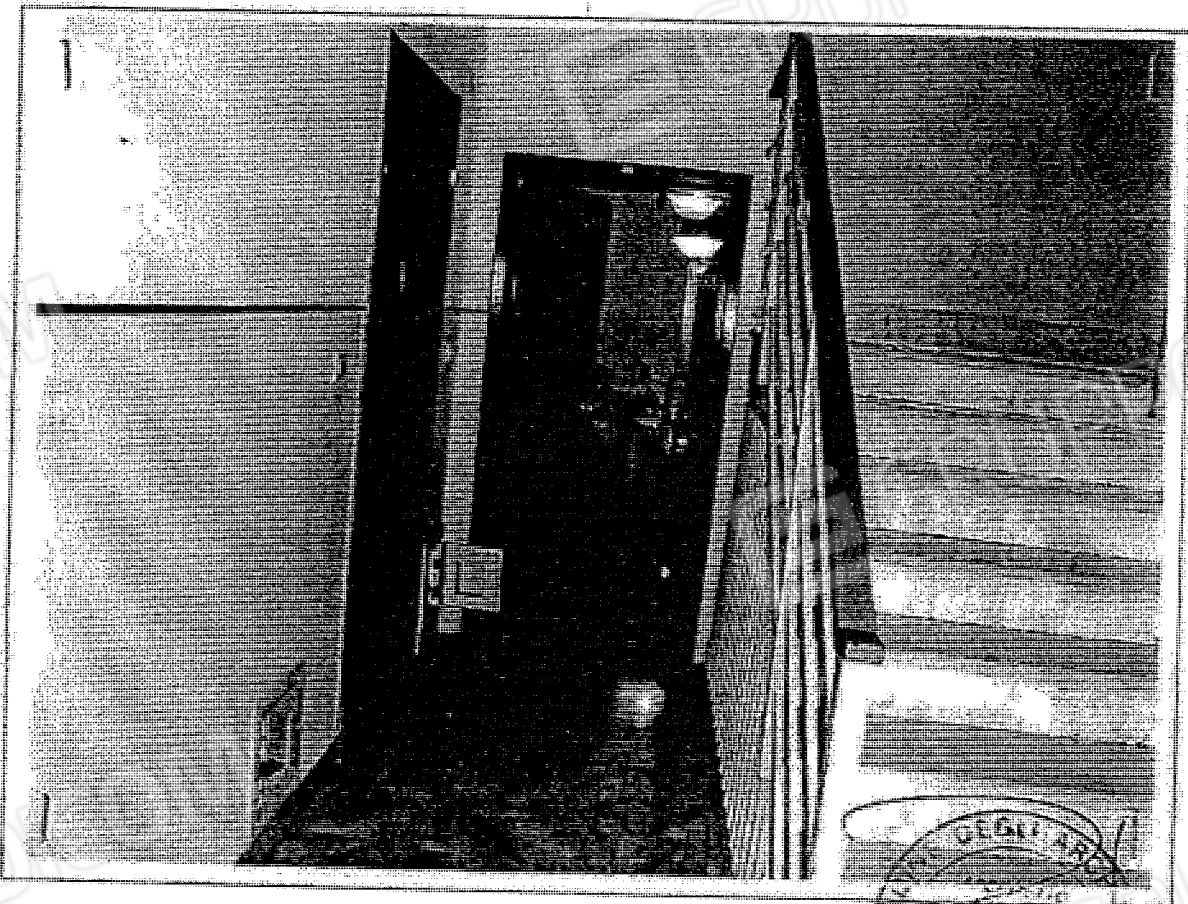

Archi: Angelo Riente

via G. Amendola, 36

87023 Diamante (CS)

Procedura Esecutiva Immobiliare n. 50/2010

[REDACTED]

[REDACTED]

Documento Fotografico n. 113

Immobile C3

- Particolare soggiorno -

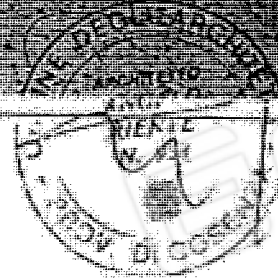
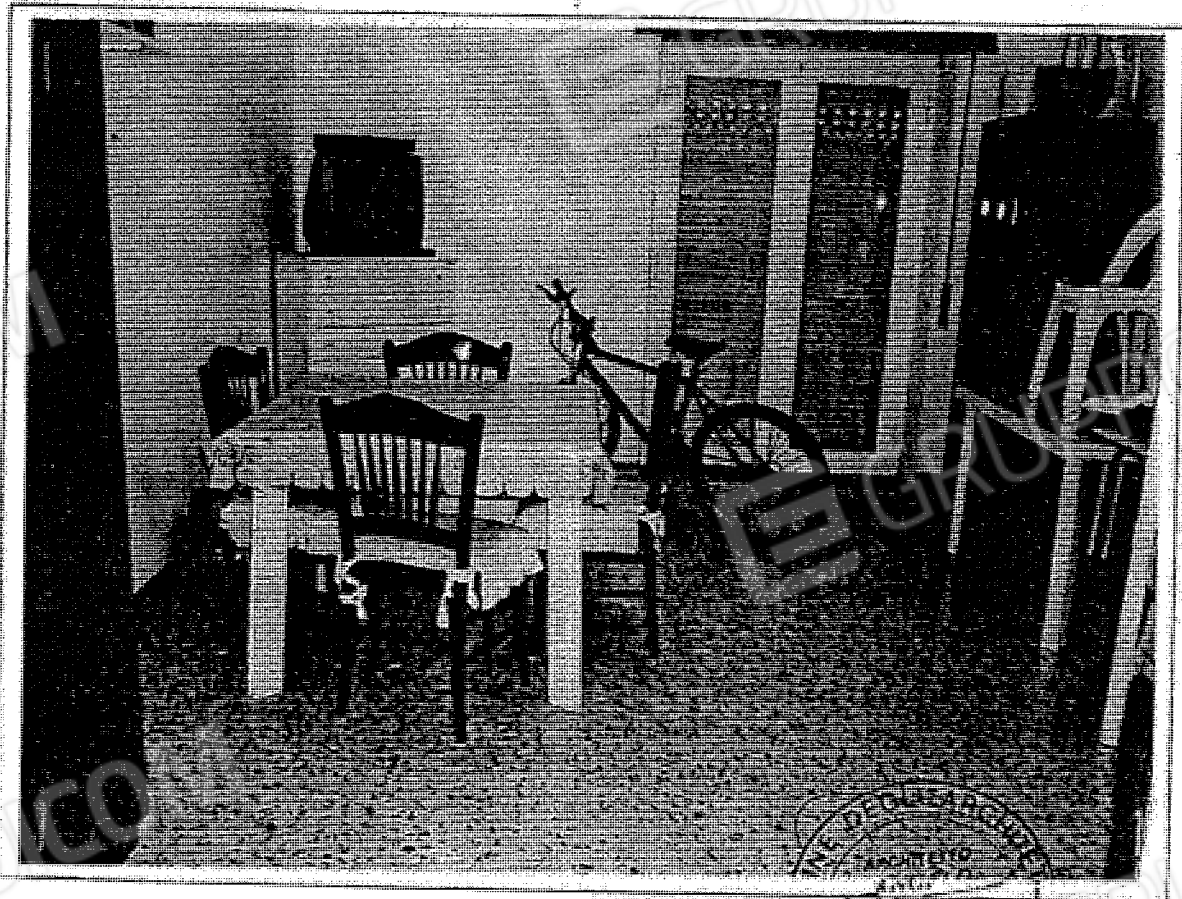

Arch. Angelo Riente

via G. Amendola, 36

87023 Diamante (CS)

Procedura Esecutiva Immobiliare n. 50/2010

[REDACTED]

[REDACTED]

Documento Fotografico n. 114
Immobile C3
- Particolare letto 1 -

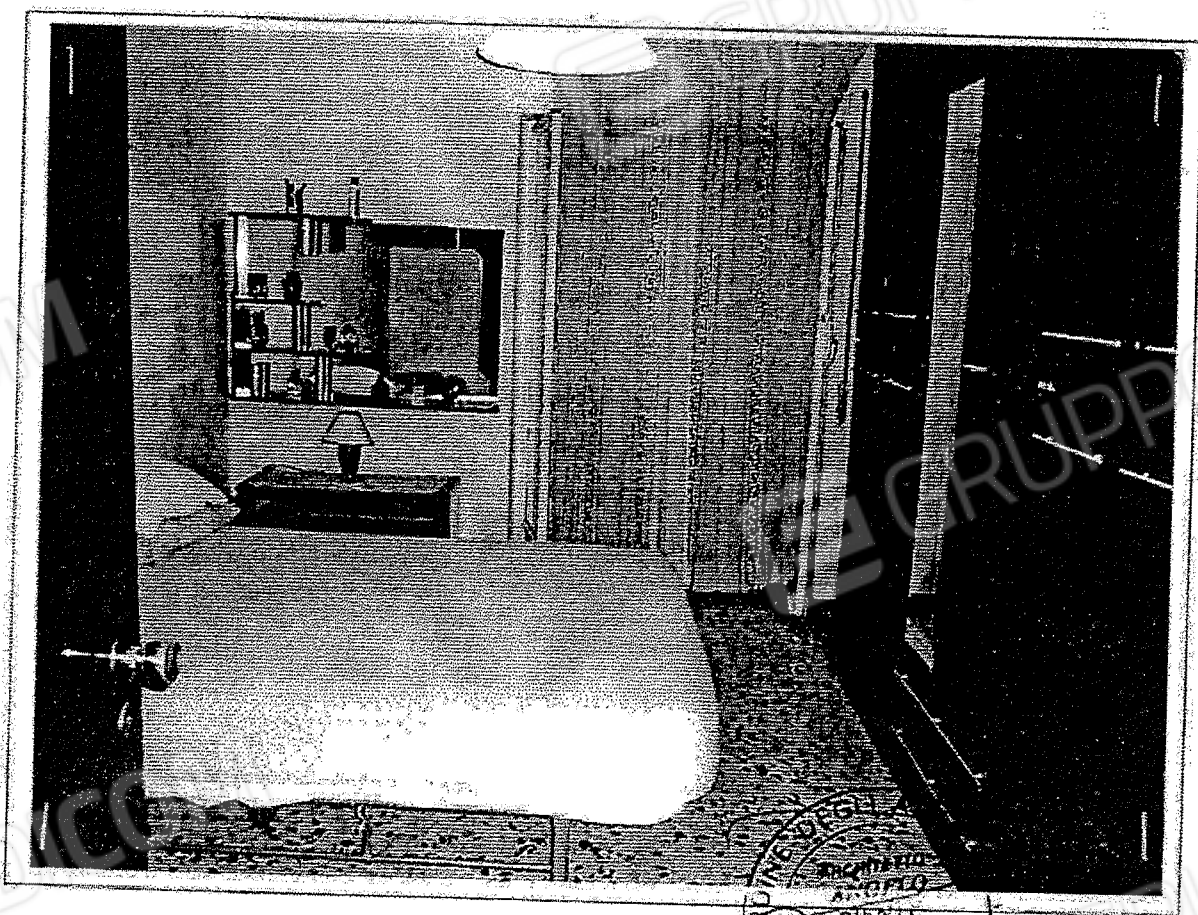

Stampa circolare con il nome "ANGIOLINO RIENTE" e una data "15/05/2010". Sotto la data, c'è una firma manoscritta.

Procedura Esecutiva Immobiliare n. 50/2010

[REDACTED]

[REDACTED]

[REDACTED]

Documento Fotografico n. 115

Immobile C3

- Particolare letto 2 -

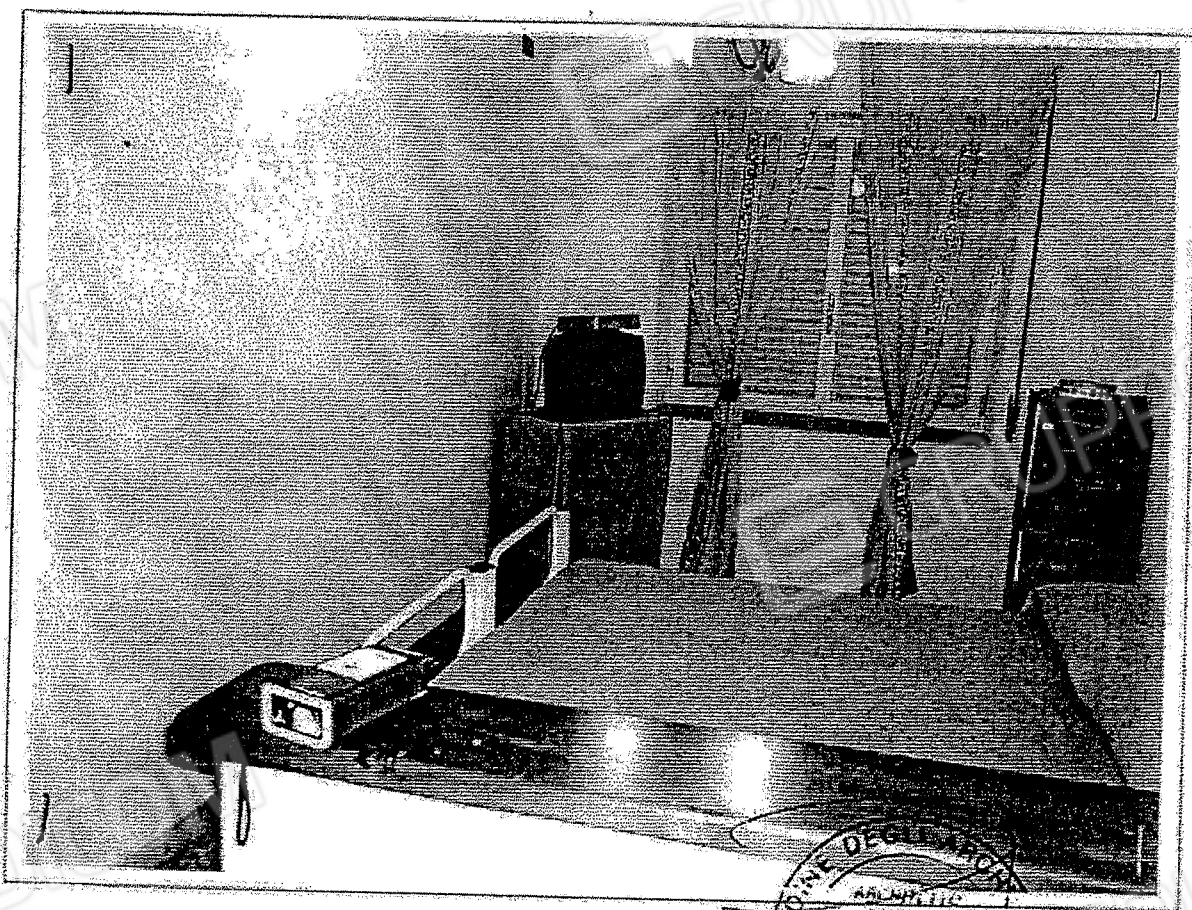

ORDINE DEGLI AVVOCATI
ANGIARA
ANGELO RIENTE
PROV. DI CASERTA

Arch. Angelo Riente

via G. Amendola, 36

87023 Diamante (CS)

Procedura Esecutiva Immobiliare n. 50/2010

[REDACTED]

[REDACTED]

Documento Fotografico n. 116
Immobile C3
- Particolare cucina -

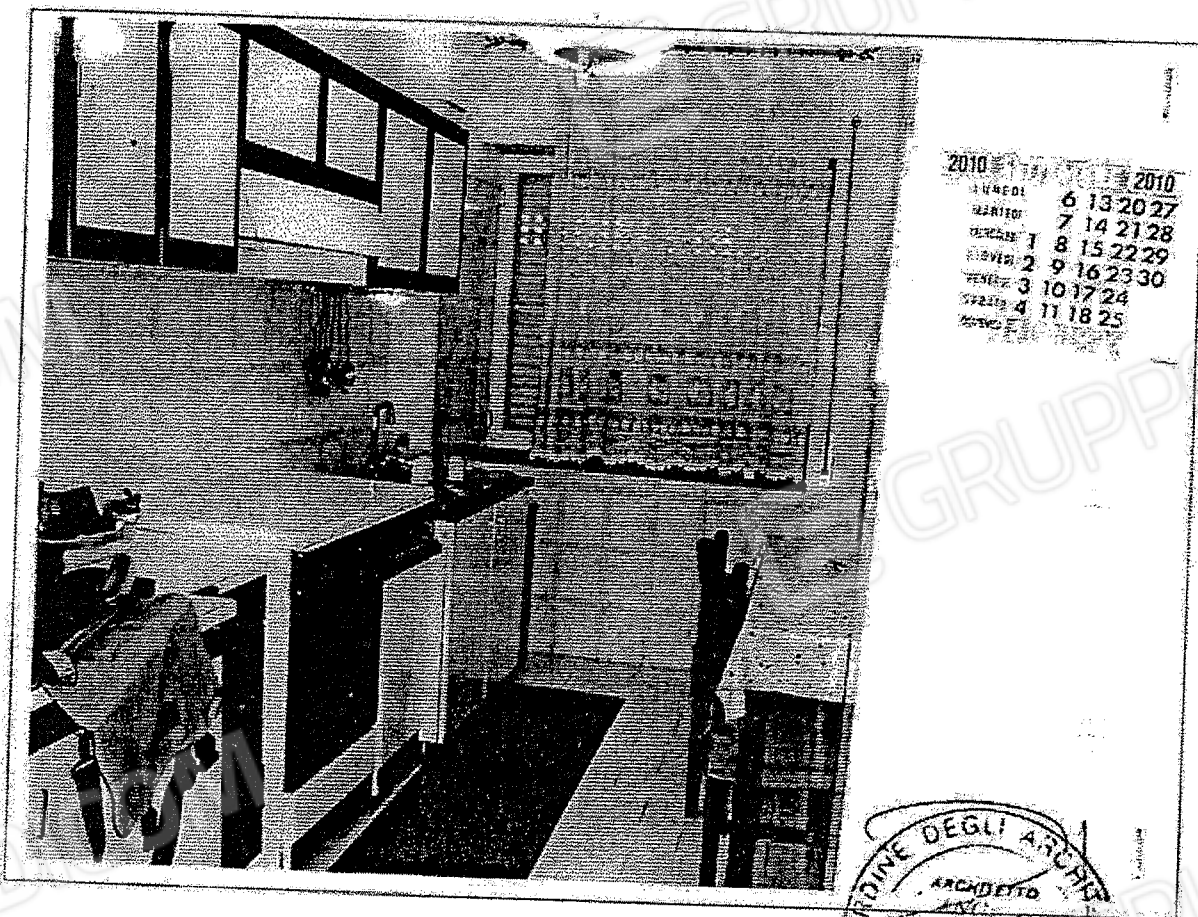

2010		2010	
LUNEDÌ	6	13	20 27
MARTEDÌ	7	14	21 28
MERCOLEDÌ	8	15	22 29
GIOVEDÌ	9	16	23 30
VENERDÌ	3	10	17 24
SABATO	4	11	18 25
DOMENICA			

ORDINE DEGLI ARCHITETTI
ARCHITETTO
RIENTE
PROV. DI CASSANO

Arch. Angelo Riente

via G. Amendola, 36

87023 Diamante (CS)

Procedura Esecutiva Immobiliare n. 50/2010

[REDACTED]

[REDACTED]

Documento Fotografico n. 117
Immobile C3
- Particolare w.c. -

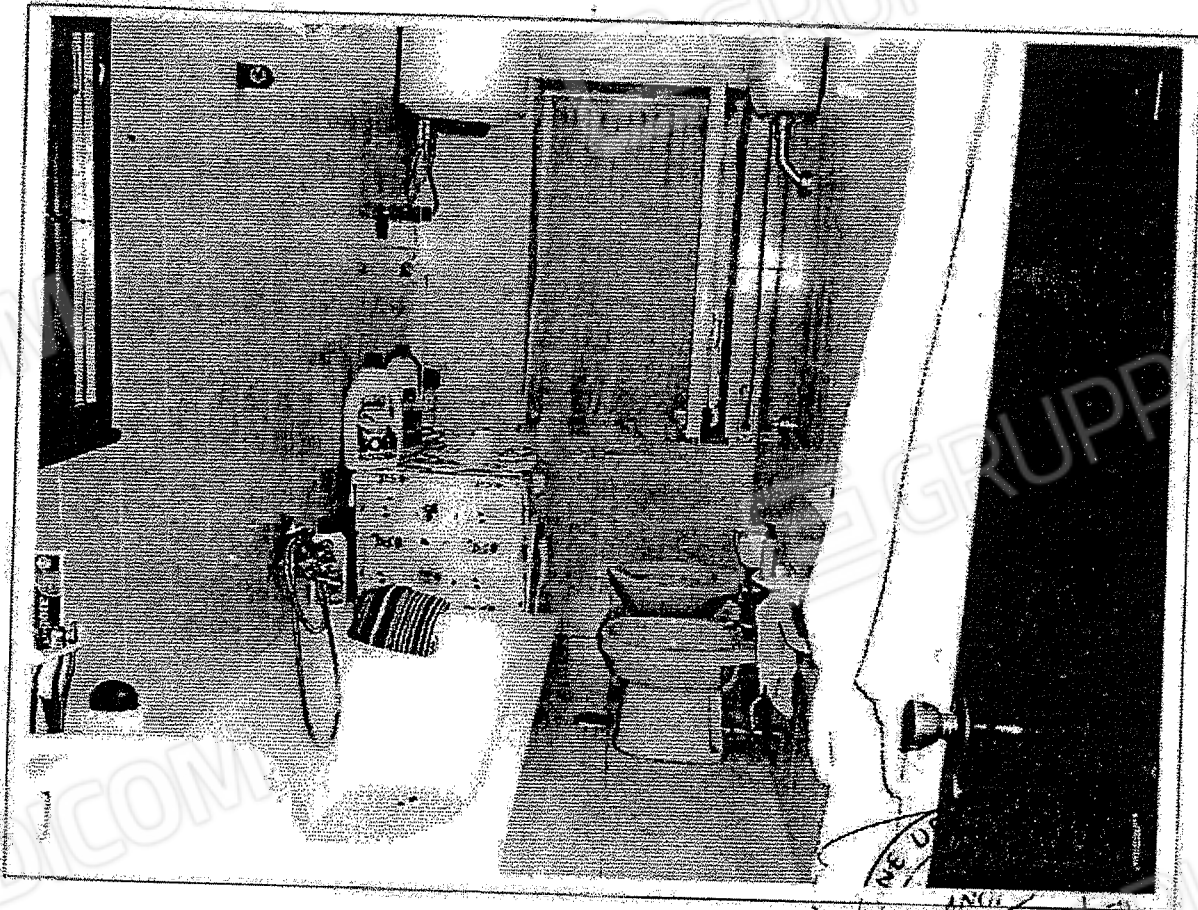

ANGELI
RIENTE
N. 117/14
PROV. DI CUSANO

Arch. Angelo Riente

via G. Amendola, 36

87023-Diamante (CS)

Procedura Esecutiva Immobiliare n. 50/2010

[REDACTED]

[REDACTED]

[REDACTED]

Documento Fotografico n. 118

Immobile C3

- Particolare disimpegno -

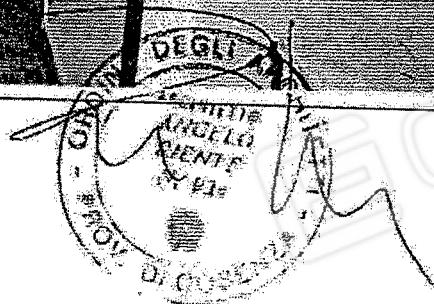
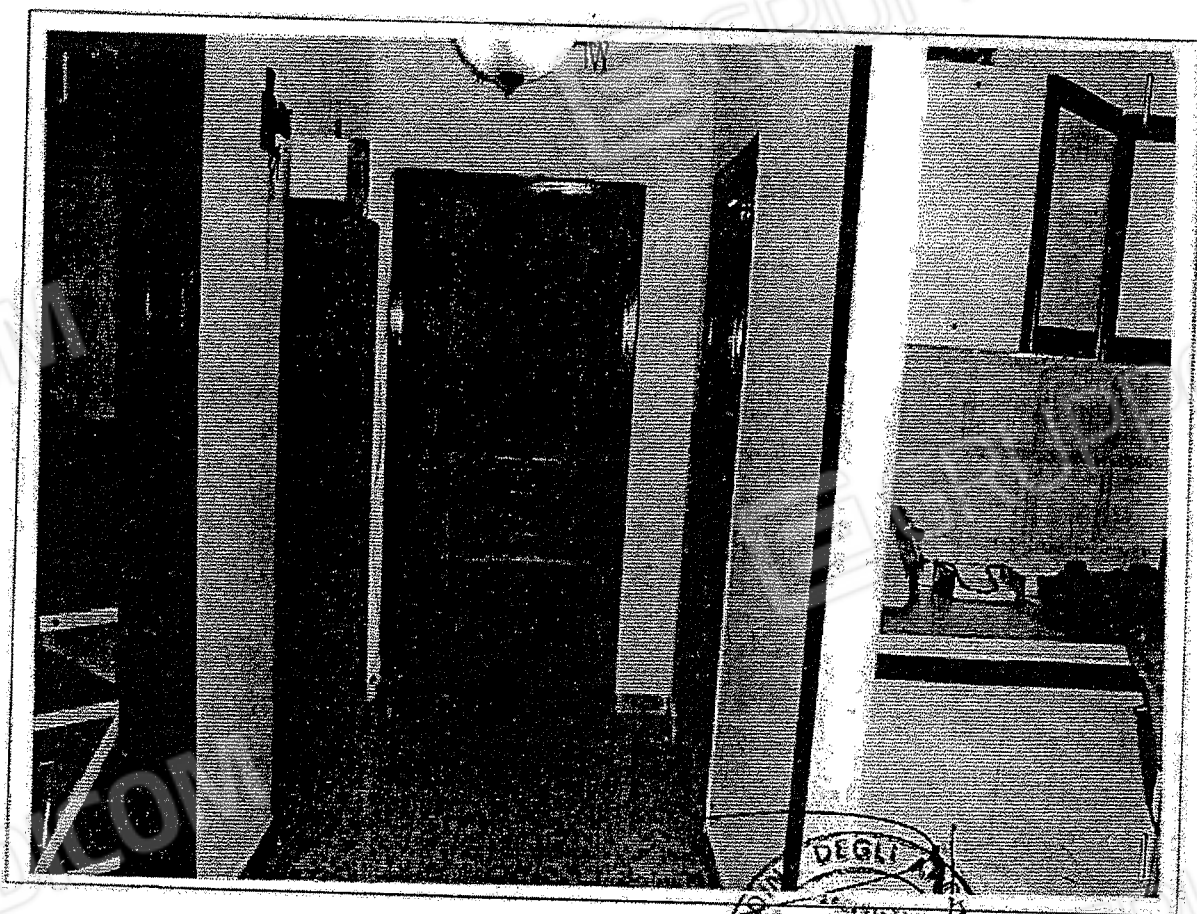

Arch. Angelo Riente

via G. Amendola, 36

87023 Diamante (CS)

Procedura Esecutiva Immobiliare n. 50/2010

[REDACTED]

[REDACTED]

[REDACTED]

Documento Fotografico n. 119

Immobile C4

- Particolare appartamento x civile abitazione piano secondo -

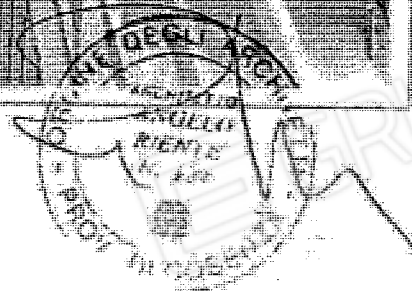
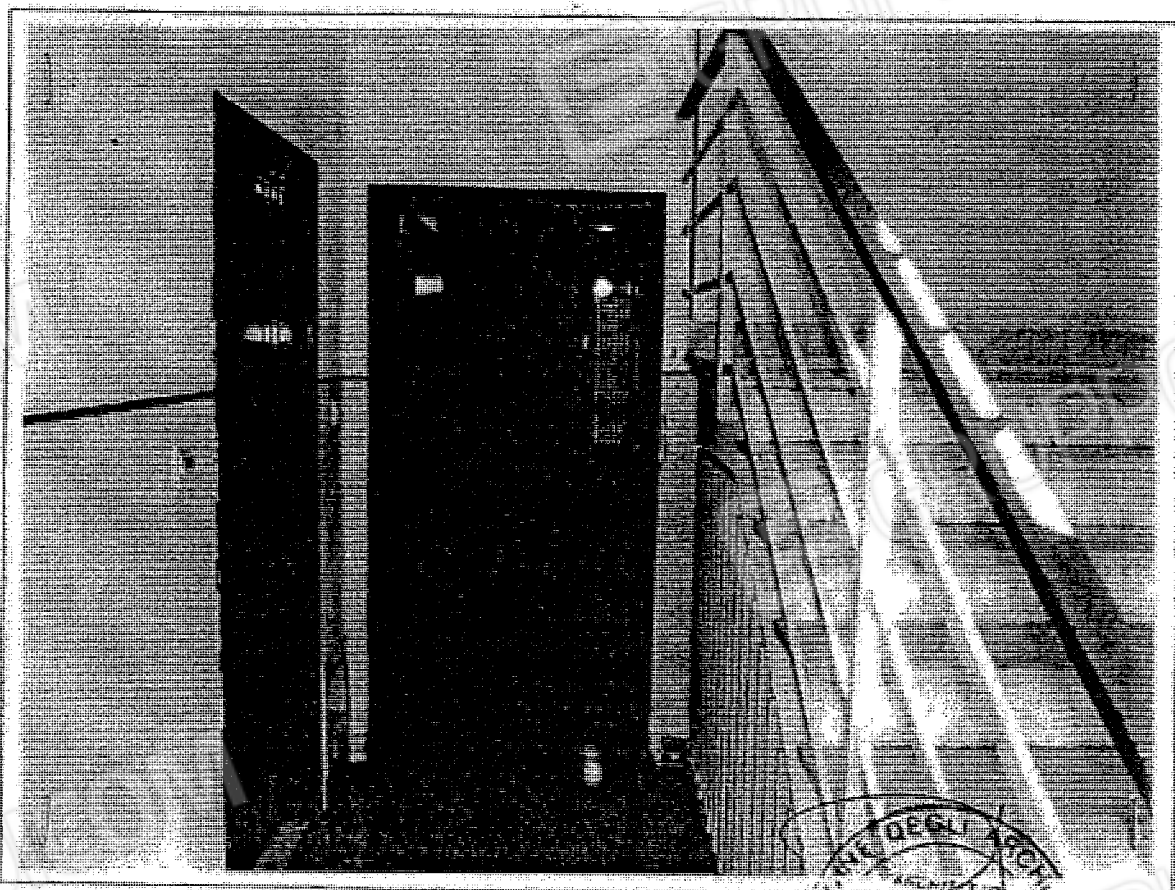

Arch. Angelo Riente

via G. Amendola, 36

87023 Diamante (CS)

Procedura Esecutiva Immobiliare n. 50/2010

[REDACTED]

[REDACTED]

Documento Fotografico n. 120

Immobile C4

- Particolare ingresso -

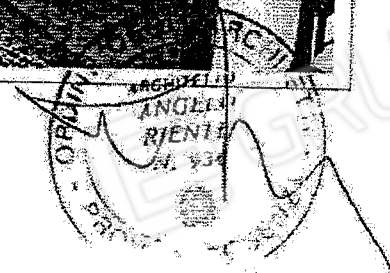
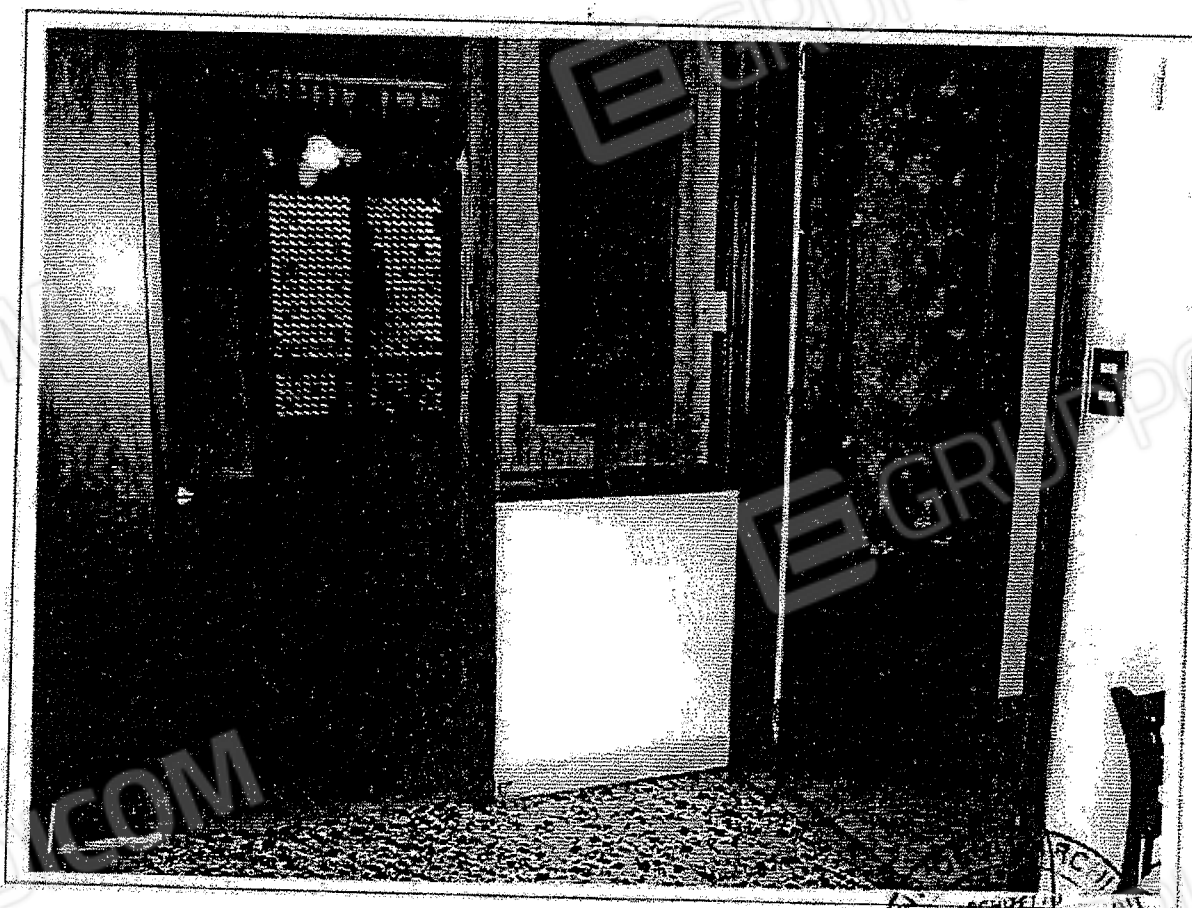

Arch. Angelo Riente

via G. Amendola, 36

87023 Diamante (CS)

Procedura Esecutiva Immobiliare n. 50/2010

[REDACTED]

[REDACTED]

[REDACTED]

Documento Fotografico n. 121
Immobile C4
- Particolare letto 1 -

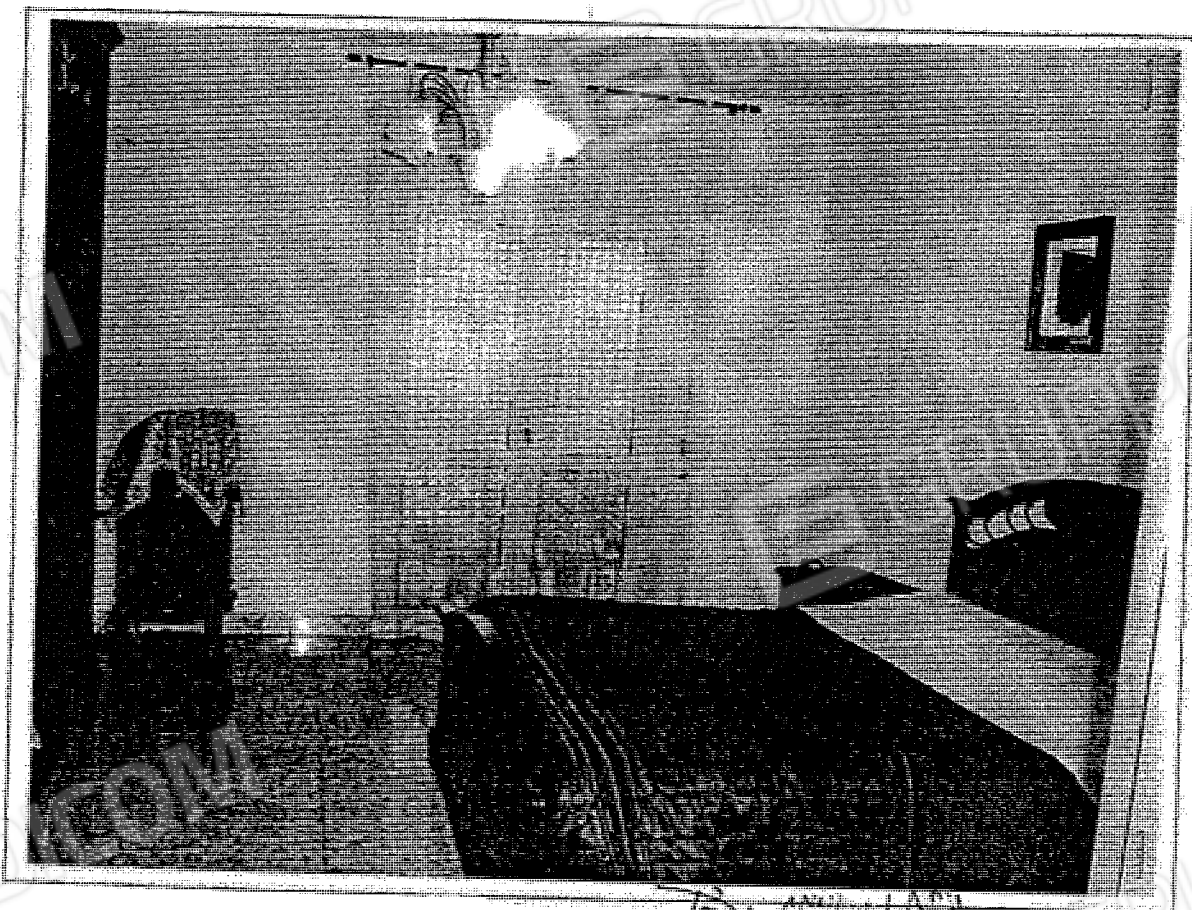

Stampa
PIEDIC
[Illegible text and markings]

Arch. Angelo Riente

via G. Amendola, 36

87023 Diamante (CS)

Procedura Esecutiva Immobiliare n. 50/2010

[REDACTED]

[REDACTED]

Documento Fotografico n. 122

Immobile C4

- Particolare letto 2 -



Arch. Angelo Riente

via G. Amendola, 36

87023 Diamante (CS)

Procedura Esecutiva Immobiliare n. 50/2010

[REDACTED]

[REDACTED]

[REDACTED]

Documento Fotografico n. 123

Immobile C4

« Particolare cucina »

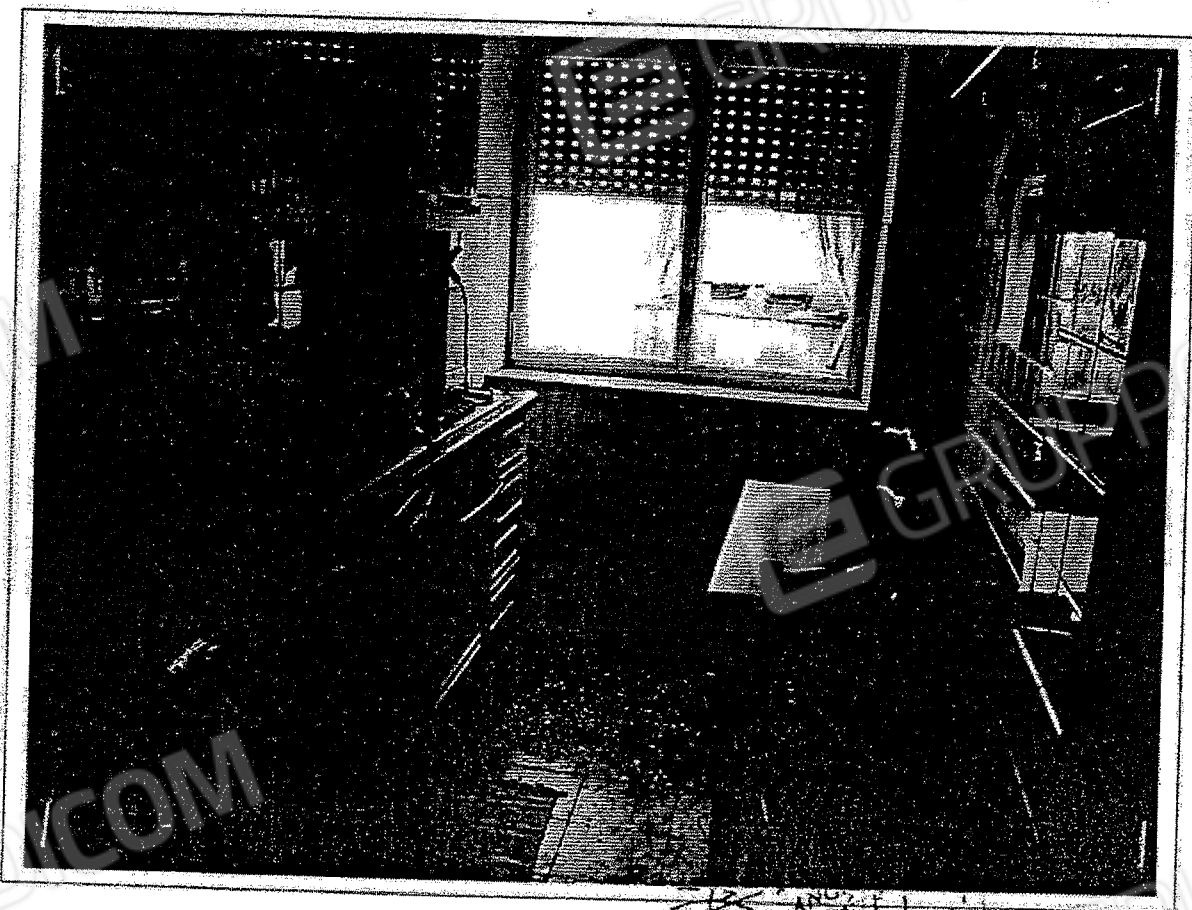

Arch. Angelo Riente

via G. Amendola, 36

87023 Diamante (CS)

Procedura Esecutiva Immobiliare n. 50/2010

[REDACTED]

[REDACTED]

Documento Fotografico n. 124

Immobile C4

- Particolare w.c. -

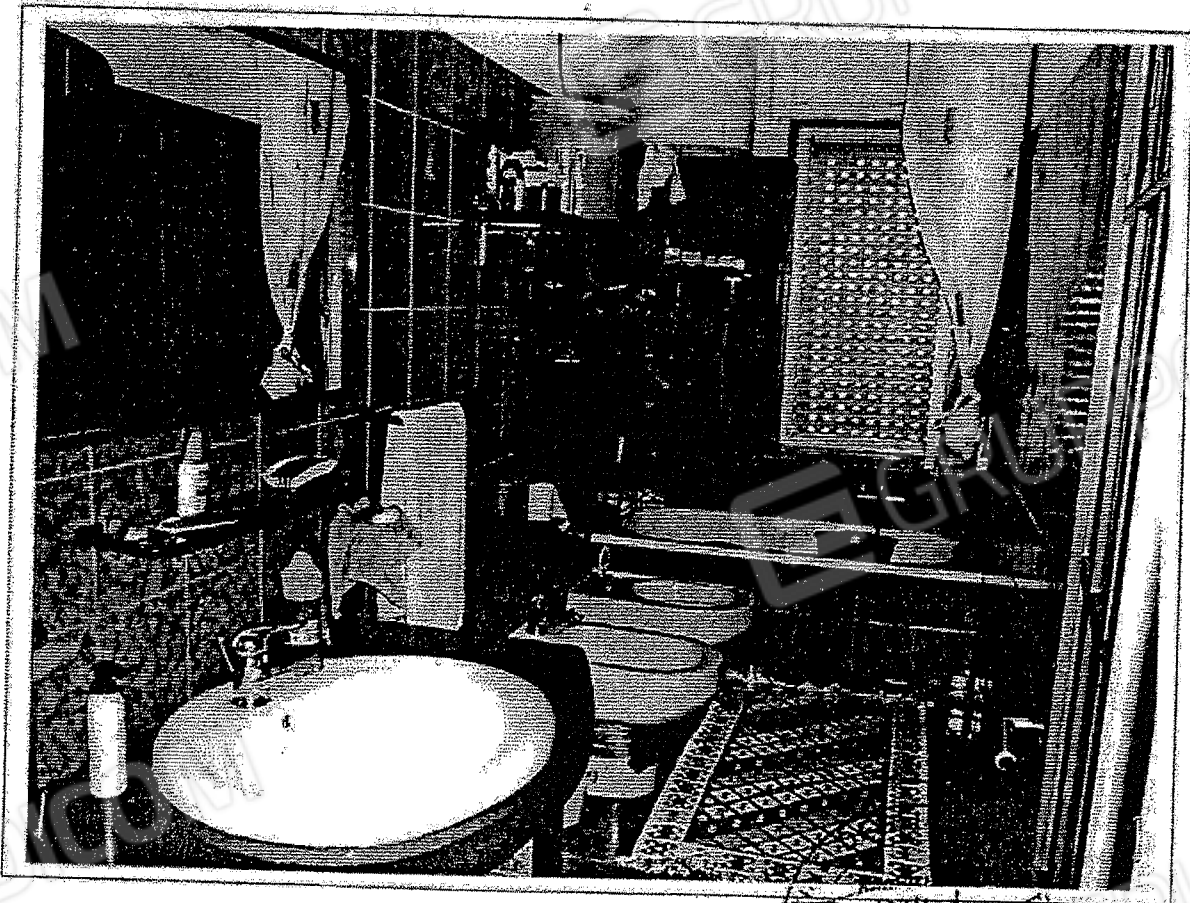

GRUPPO EDICOM
ANGELO RIENTE
N. 124
PROV. DI CUSANO

Procedura Esecutiva Immobiliare n. 50/2010

[REDACTED]

[REDACTED]

Documento Fotografico n. 125

Immobile C4

- Particolare disimpegno -

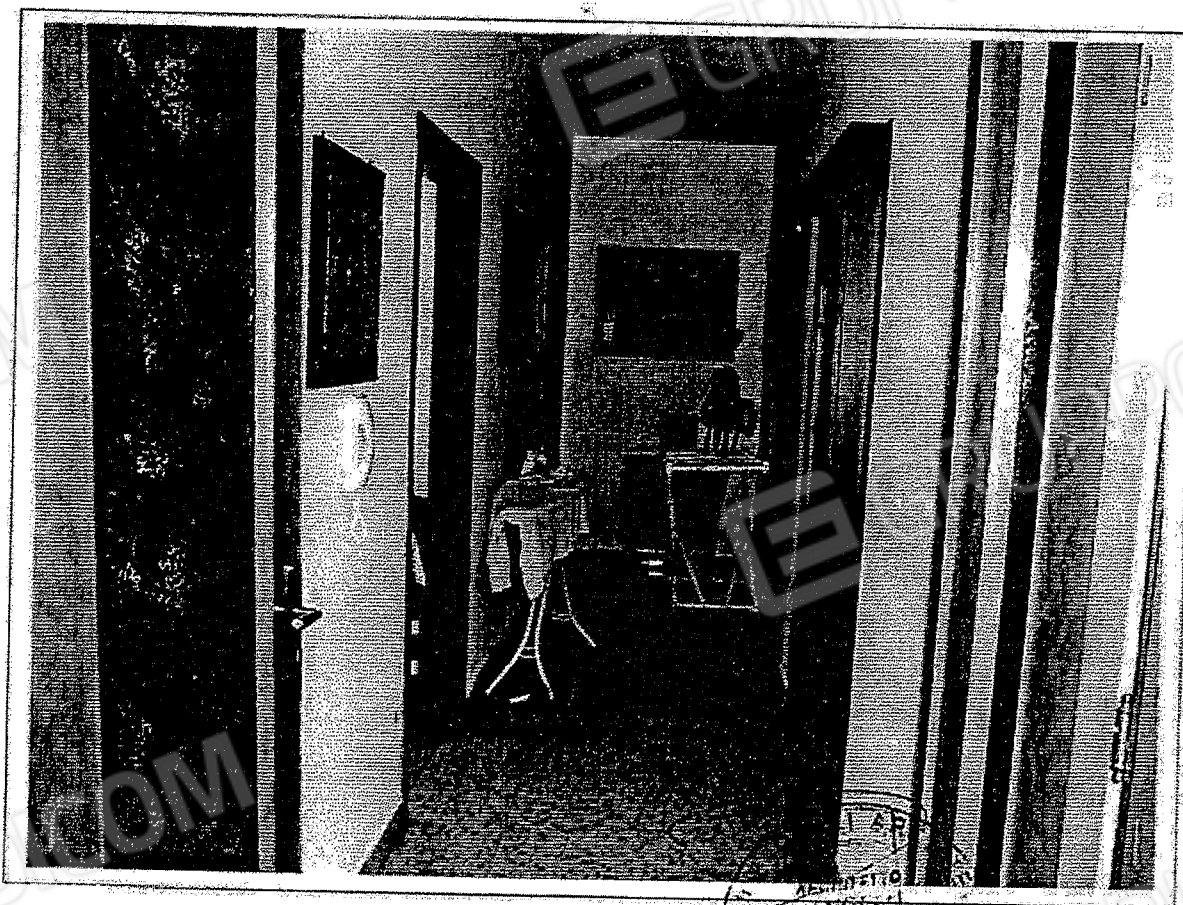

GRUPPO EDICOM
ARCHITETTO
ANGILO RIENTE
N. 934
PROV. DI COSENZA

Arch. Angelo Riente

via G. Amendola, 36

87023 Diamante (CS)

Procedura Esecutiva Immobiliare n. 50/2010

[REDACTED]

[REDACTED]

[REDACTED]

Documento Fotografico n. 126
Immobile C4
- Particolare soggiorno -



GRUPPO EDICOM
ANGILO RIENTE
N. 126
PROV. CS

Procedura Esecutiva Immobiliare n. 50/2010

[REDACTED]

[REDACTED]

[REDACTED]

Documento Fotografico n. 127

Immobile C4

- Particolare terrazzo -

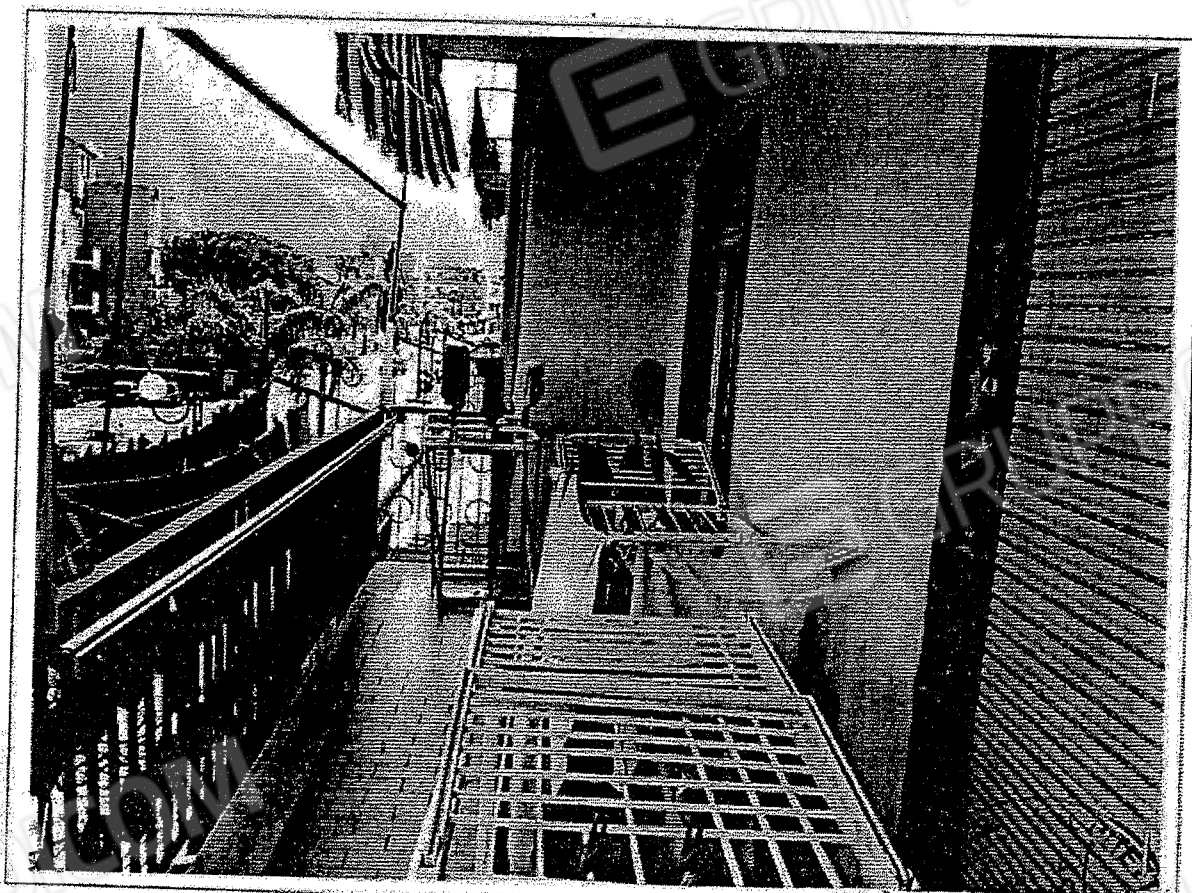

Arch. Angelo Riente

via G. Amendola, 36

87023 Diamante (CS)

Procedura Esecutiva Immobiliare n. 50/2010

[REDACTED]

Documento Fotografico n. 128

immobile C5

- Particolare scala in legno locale negozio -



ANGEL
RIENTE
P. 128
BRO. ROSENTHAL

Arch. Angelo Riente

via G. Amendola, 36

87023 Diamante (CS)

Procedura Esecutiva Immobiliare n. 50/2010

[REDACTED]

Documento Fotografico n. 129

Immobile C5

- Particolare ingresso negozio su via Verdi -

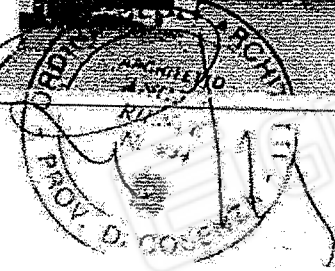
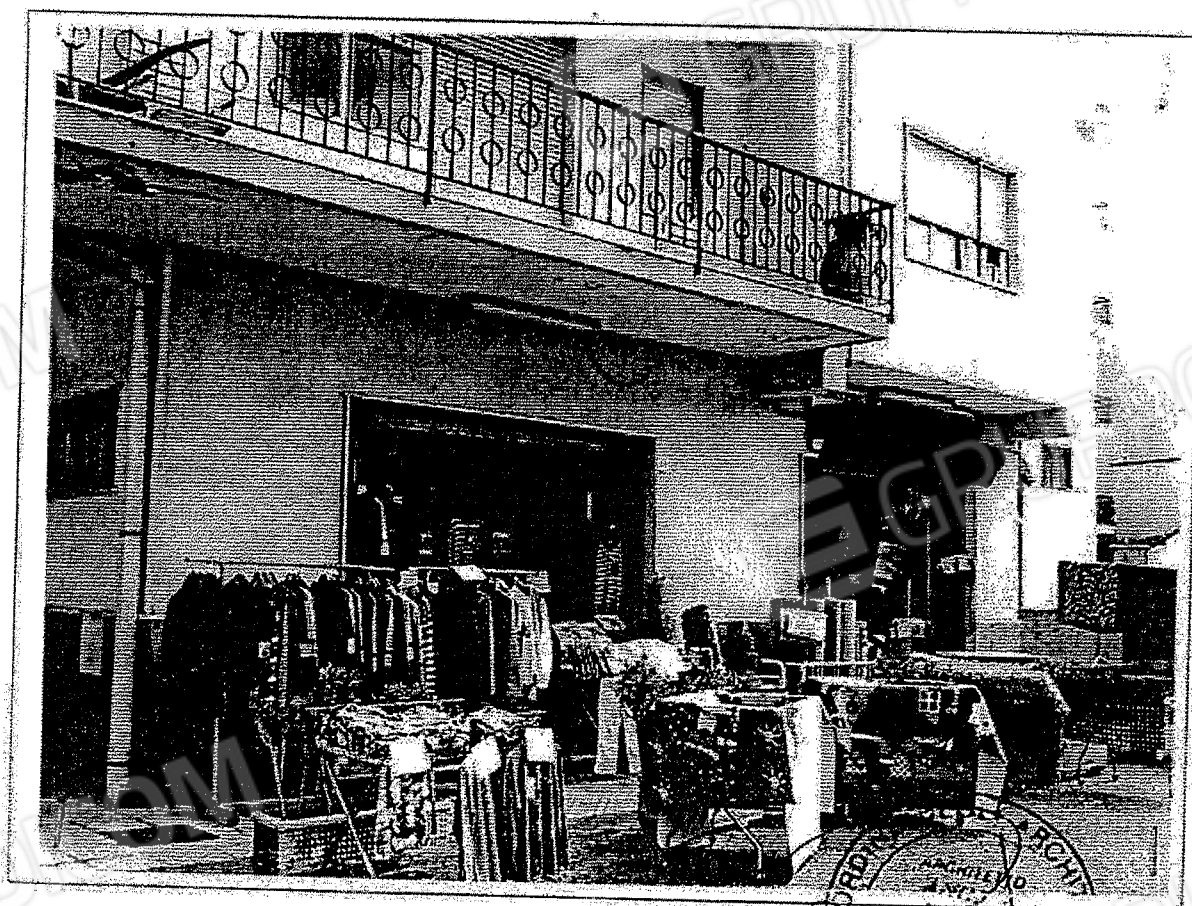

Arch. Angelo Riente

via G. Amendola, 36

87023 Diamante (CS)

Procedura Esecutiva Immobiliare n. 50/2010

[REDACTED]

[REDACTED]

[REDACTED]

Documento Fotografico n. 130

Immobile C5

- Particolare ingresso negozio su via della Repubblica -

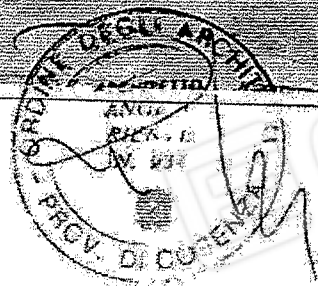
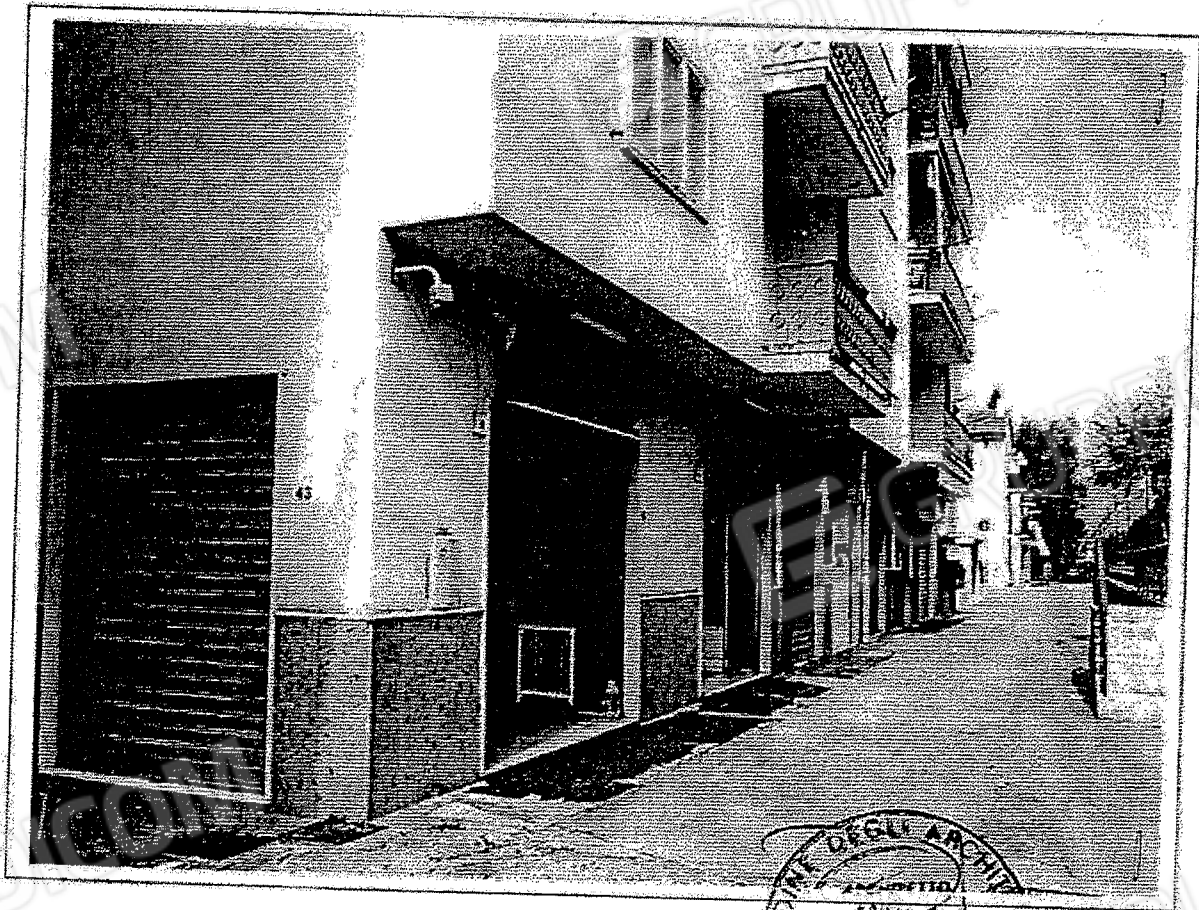

Procedura Esecutiva Immobiliare n. 50/2010

[REDACTED]

[REDACTED]

Documento Fotografico n. 131

Immobile C5

- Particolare locale negozio piano terra -

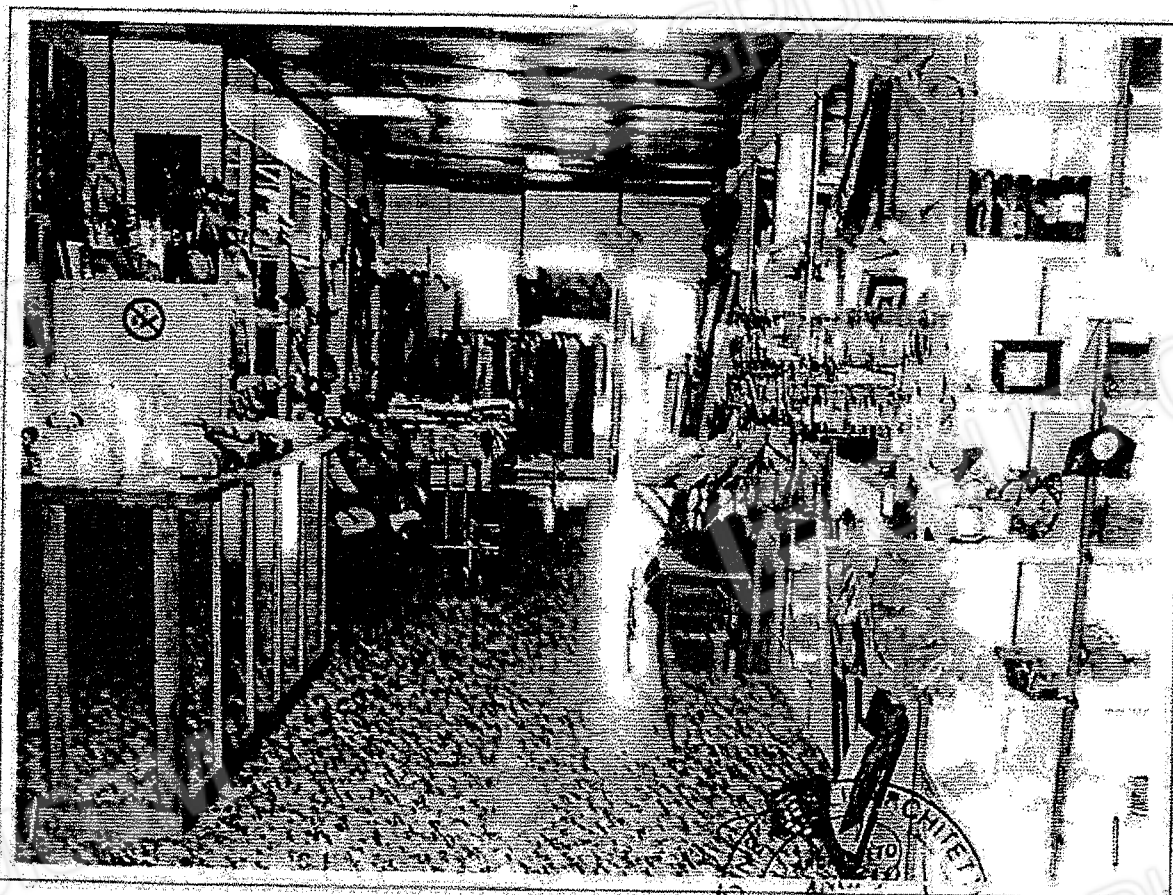

ANGELO RIENTE
PROV. DI COSENZA
N. 738

Arch. Angelo Riente

via G. Amendola, 36

87023 Diamante (CS)

Procedura Esecutiva Immobiliare n. 50/2010

[REDACTED]

Documento Fotografico n. 132
Immobile C5
- Particolare locale negozio piano primo -

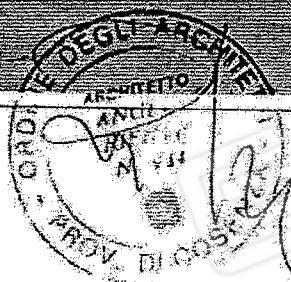
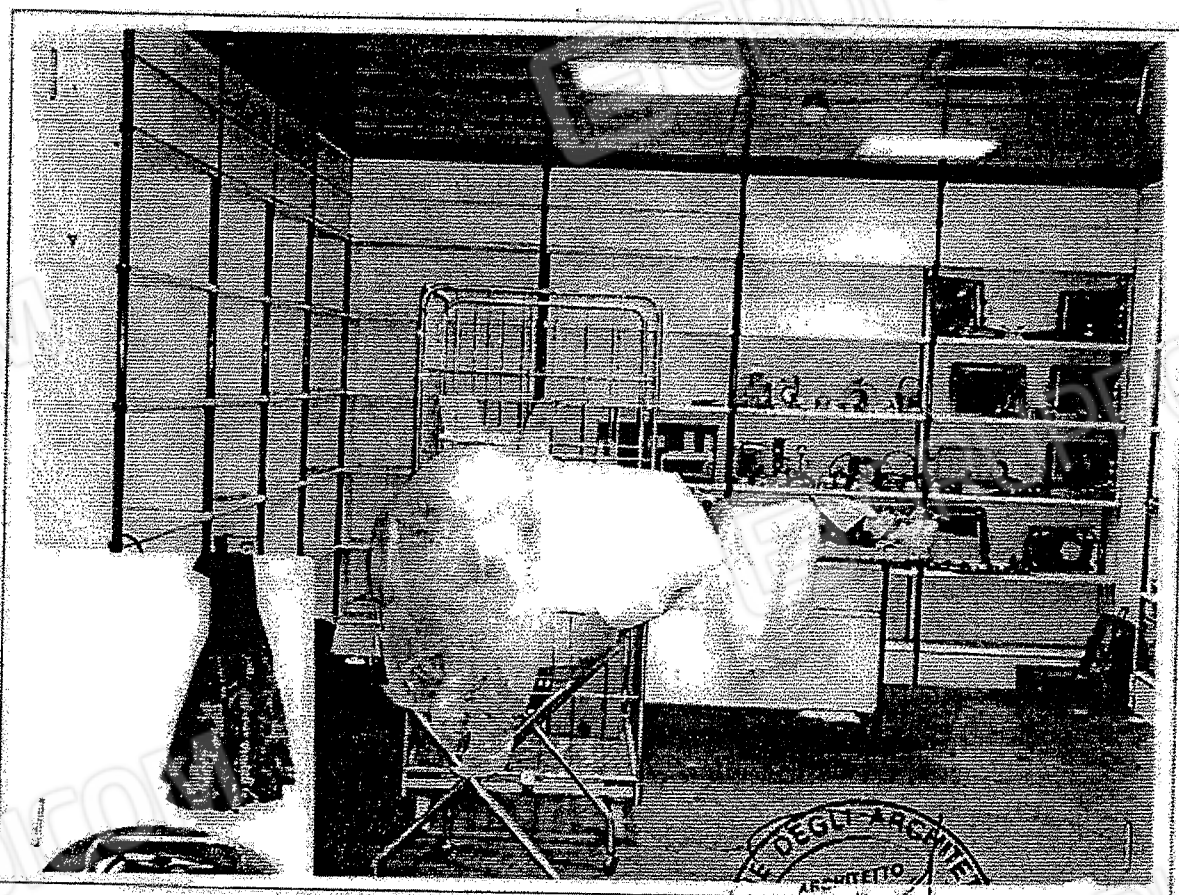

Arch. Angelo Riente

via G. Amendola, 36

87023 Diamante (CS)

Procedura Esecutiva Immobiliare n. 50/2010

[REDACTED]

[REDACTED]

[REDACTED]

Documento Fotografico n. 133

Immobile C5

- Particolare camera -

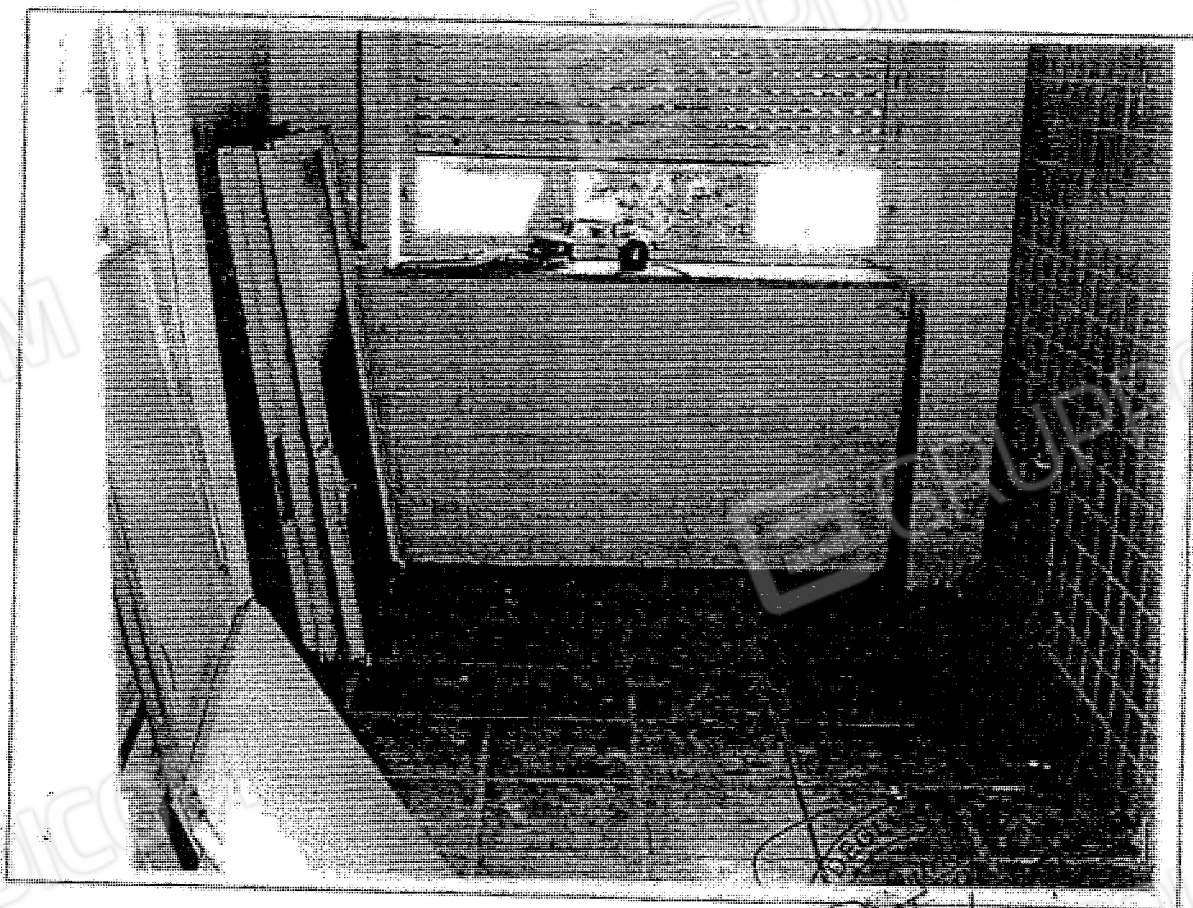

Stampa circolare con testo illeggibile e firma.

Arch. Angelo Riente

Via G. Amendola, 36

87023 Diamante (CS)

Procedura Esecutiva Immobiliare n. 50/2010

[REDACTED]

[REDACTED]

Documento Fotografico n. 134

Immobile C5
- Particolare w.c. -

