

N=21400

E=92300

1 Particelle: 35

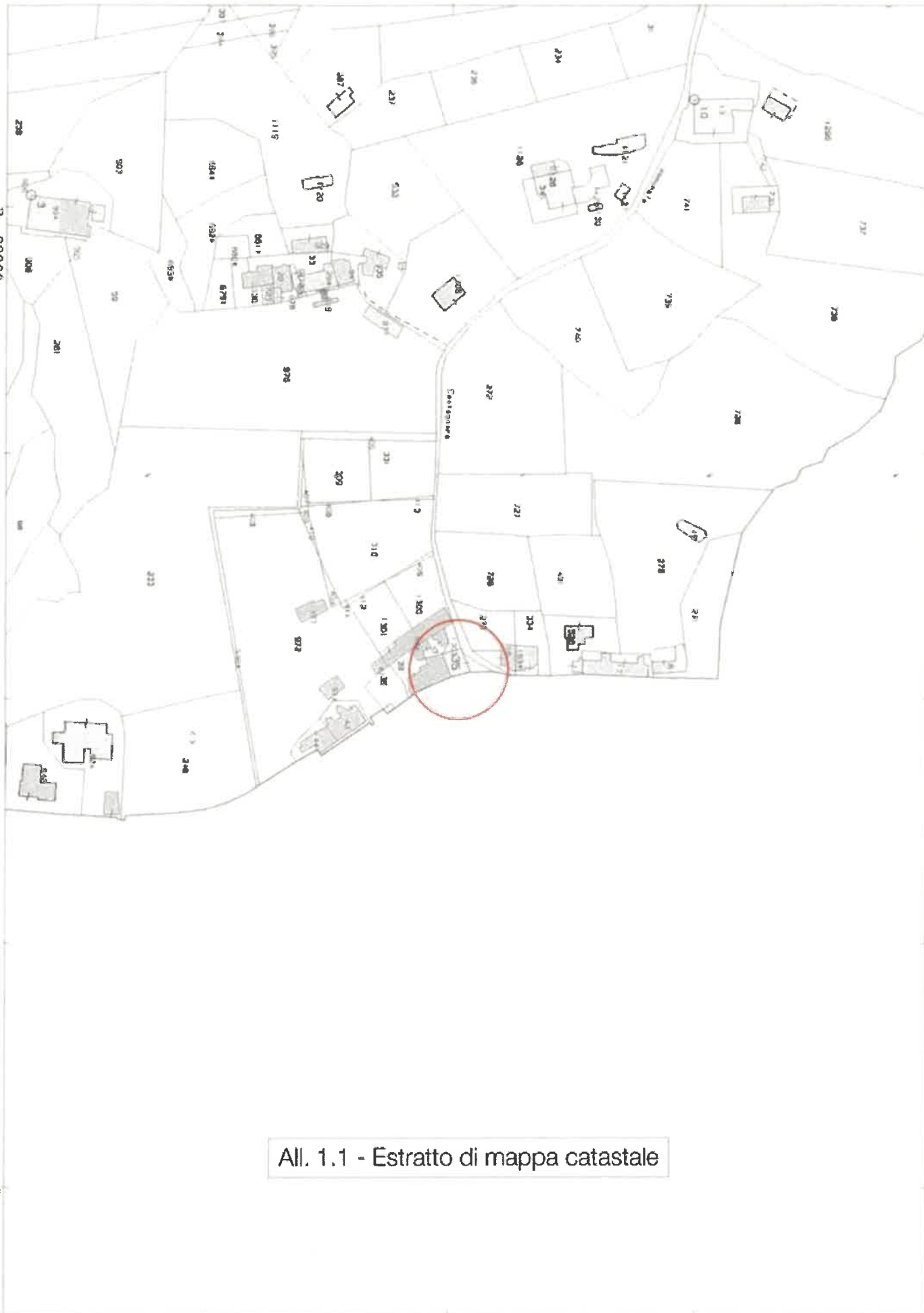

All. 1.1 - Estratto di mappa catastale



Visura storica per immobile

Situazione degli atti informatizzati dall'impianto meccanografico al 30/04/2019

Dati della richiesta	Comune di PAOLA (Codice: G317)
Catasto Fabbricati	Provincia di COSENZA
	Foglio: 26 Particella: 35 Sub.: 18
INTESTATO	
1	(1) Proprietà per 1/1

Unità immobiliare dal 09/11/2015											DATI DERIVANTI DA	
N.	DATI IDENTIFICATIVI						DATI DI CLASSAMENTO				Rendita	
	Sezione	Foglio	Particella	Sub	Zona	Micro	Categoria	Classe	Consistenza	Superficie		
1	Urbana	26	35	18	Cens. 1	Zona	A/4	2	5 vani	Catastale Totale: 146 m ² Totale escluse aree scoperte**: 138 m ²	Euro 137,38	Variazione del 09/11/2015 - Inserimento in visura dei dati di superficie

Indirizzo CONTRADA SIVIGLIA SNC piano 1;
Annotazioni classamento proposto e validato (D.M. 701/94)

Mappali Terreni Correlati
 Codice Comune G317 - Sezione - Foglio 26 - Particella 35

Situazione dell'unità immobiliare dal 07/08/2000											DATI DERIVANTI DA	
N.	DATI IDENTIFICATIVI						DATI DI CLASSAMENTO				Rendita	
	Sezione	Foglio	Particella	Sub	Zona	Micro	Categoria	Classe	Consistenza	Superficie		
1	Urbana	26	35	18	Cens. 1	Zona	A/4	2	5 vani	Catastale	Euro 137,38 1. 266.000	VARIAZIONE del 07/08/2000 protocollo n. 132486 in atti dal 07/08/2000 FUSIONE- DIVERSA DISTRIBUZIONE DEGLI SPAZI INTERNI (n. 4899/1/2000)

Indirizzo CONTRADA SIVIGLIA SNC piano 1;
Annotazioni Firmato Da: PEDULLA' ADRIANO Emesso Da: ARUBAPEC S.P.A. NG CA 3 Serial#: 492d2454a9b968c05414b4821a55f369
 classamento proposto e validato (D.M. 701/94)

MODULARIO
a.r. n. 487



MINISTERO DELLE FINANZE
DIPARTIMENTO DEL TERRITORIO

CATASTO EDILIZIO URBANO (RDL 13-4-1939, n. 652)

LIRE
200

Planimetria di u.i.u in Comune di PAOLA (cs) via C.DA SIVISLIA civ.

PIANO PRIMO

H = 3.00

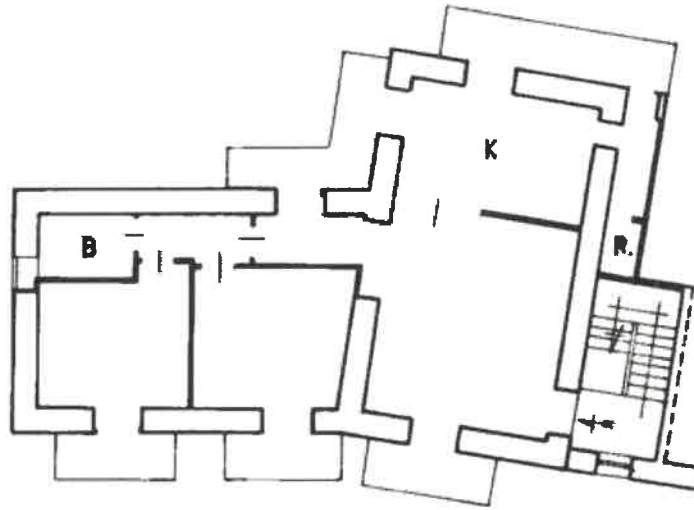

All. 1.3 - Planimetria catastale

ORIENTAMENTO

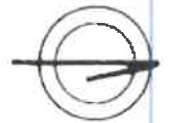

SCALA DI 1:2

Nota: Urbanis Programmato e Zonato sotto PV

Catasto di Fabbricati - Situazione al 30/04/2019 - Comune di PAOLA (CS) - Foglio: 26 - Particella: 35 - Subalerno: 18 >
Firmato Da: CEDRATA/ARONZ/Ennesco/ARONZ/Ennesco S.p.A. NG CA 3 Serial#: 492d2454a9b968c05414b4621e56f369

Dichiarazione di N.C.
Ultima planimetria

Compilata dal [Redacted]
(Titolo, cognome e nome)

RISERVATO ALL'UFFICIO

Data presentazione: 07/08/2000 - Data: 30/04/2019 - n. T18439 - Richiedente: [Redacted]
Totale schede: 1 - Formato di acquisizione: A4(210x297) - Formato stampa risultato: A4(210x297)
n. 35 sub 18
della provincia di ROSENNA n. 1802
data Firma [Redacted]



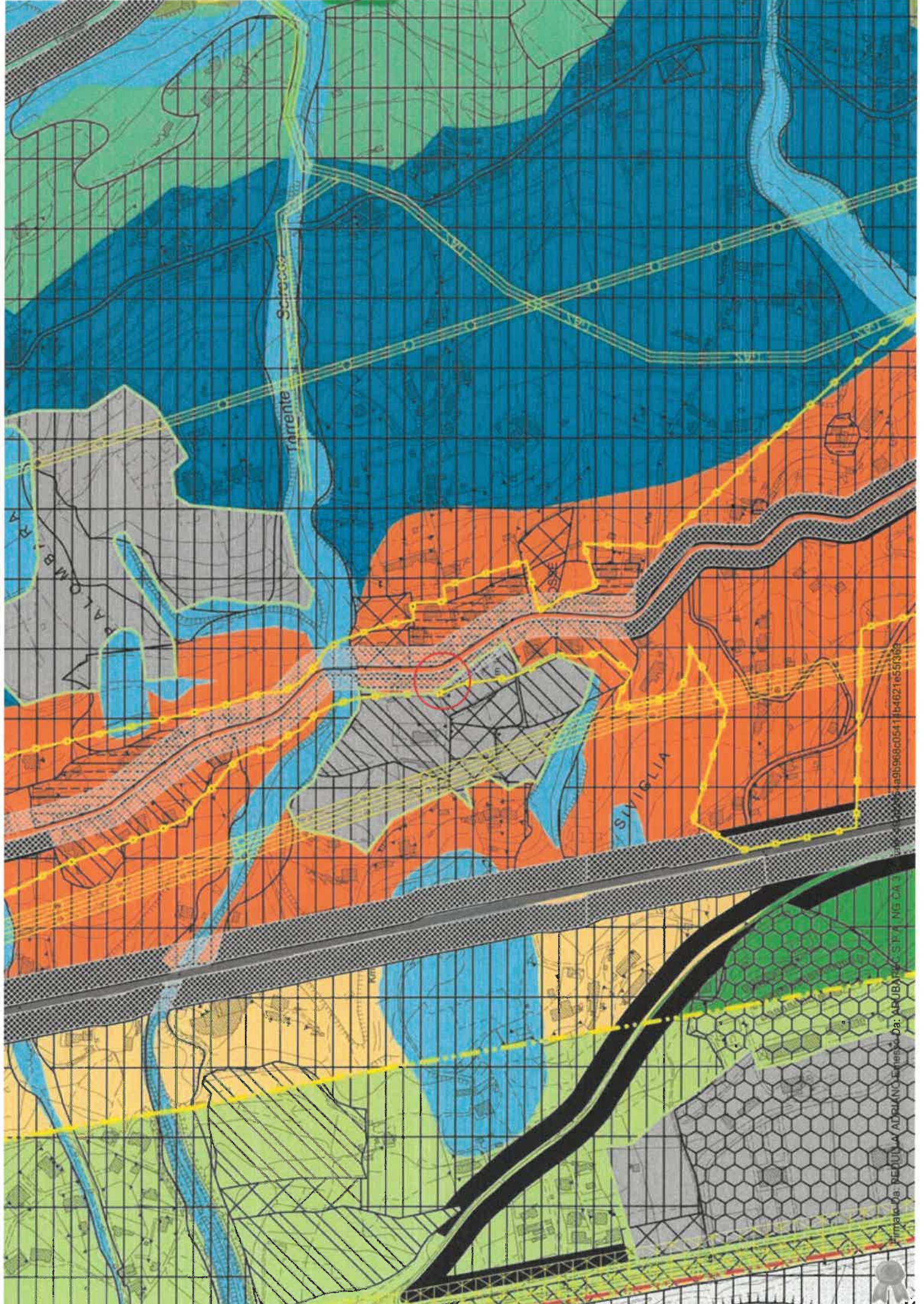

Prima Ed. - PEDUOLLA ADRIANIC - L. 11/10/1997 - D. 11/10/1997 - S. P. 7 - N. 5 CA 1



All. 4.2 - Rilievo con indicazione superfici

SL = 139,70 mq

SL terrazzi = 22,65 mq

SL porticato = 24,00 mq



PIANO PRIMO

