



Firmato Da: AMATO SALVATORE Emesso Da: ARUBAPECS S.P.A. NG CA 3 Serial#: 711333986576bd6181305d95d14150c5

F=48800

I Particella: 266

Agenzia del Territorio
CATASTO FABBRICATI
Ufficio Provinciale di
Cosenza

Dichiarazione protocollo n. CS0572366 del 16/12/2008	
Planimetria di u.i.u. in Comune di Belvedere Marittimo	
Contrada Quattromani oiv.	
Identificativi Catastali:	Compilata da:
Sezione:	Apicella Sergio
Foglio: 3	Iscritto all'albo:
Particella: 266	Ingegneri
Subalterno: 1	Prov. Cosenza N. 670

Scheda n. 12 Scala 1:200



Catasto dei Fabbricati - Situazione al 30/09/2016 - Comune di BELVEDERE MARITTIMO (A773) - < Foglio: 3 - Particella: 266 - Subalterno: 1 >
CATASTO FABBRICATI - STRADA QUATTROMANI piano: S1-T-1-2-3;

14/01/11 01

Firmato Da: AMATO SALVATORE Emesso Da: ARUBAPEC S.P.A. NG CA 3 Serial#: 711333965760651810056501415065

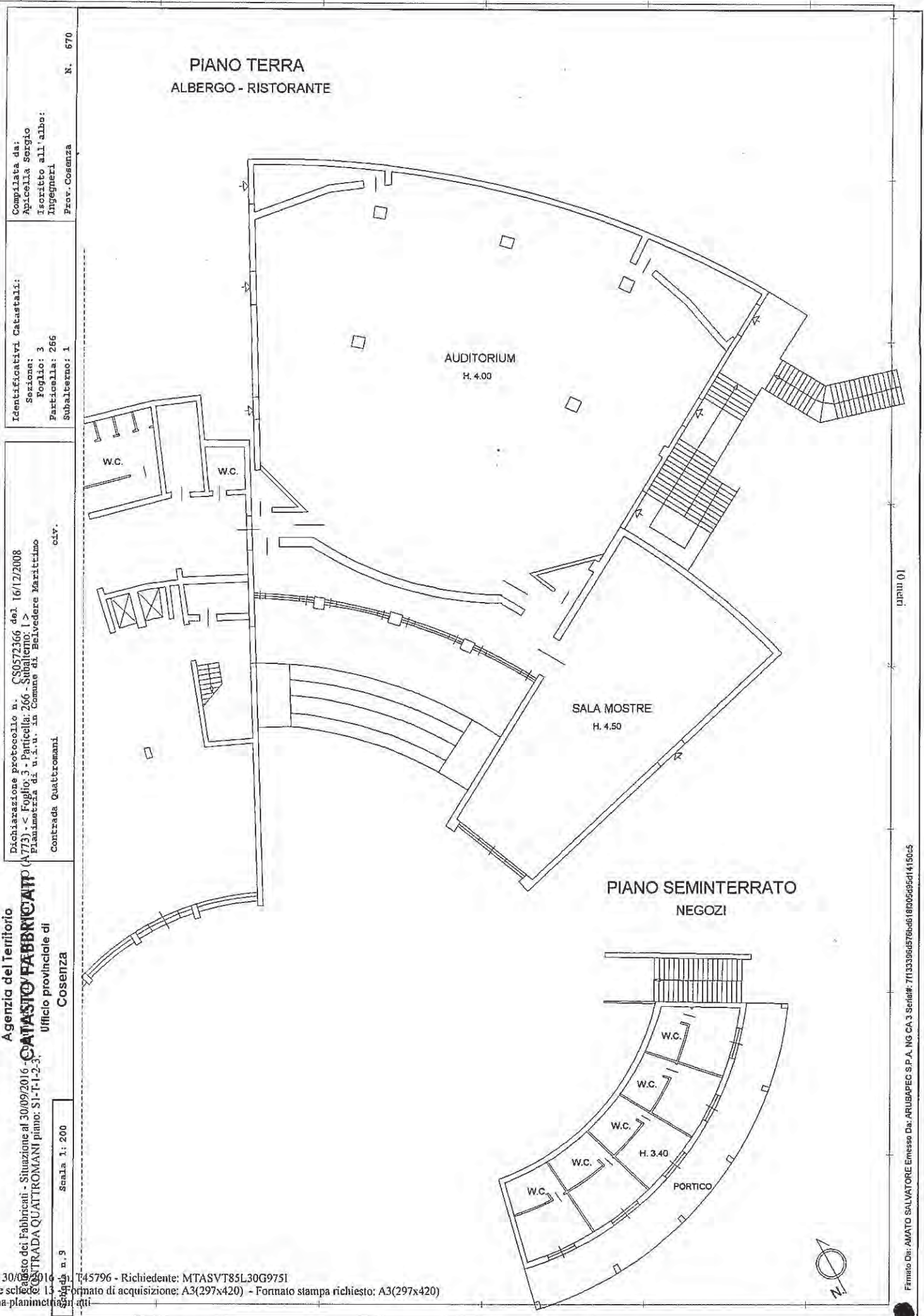

Completata da:
 Apicella Sergio
 Iscritto all'albo:
 Ingegneri
 Prov. Cosenza

Identificativi Catastali:
 Sezione:
 Foglio: 3
 Particella: 266
 Subalterno: 1

Dichiarazione protocollo n. CS0572366 del 16/12/2008
 (N.773) - < Foglio: 3 - Particella: 266 - Subalterno: 1 >
 Finestra di u.i.u. in Comune di Belvedere Marittimo
 Contrada Quattromani

Agenzia del Territorio
CANTASTO FABBRICATI
 Ufficio provinciale di
COSENZA

Scala 1: 200
 n. 9

Completata da:
Apicella Sergio
Iscritto all'albo:
Ingegneri
Prov. Cosenza N. 670

Identificativi Catastali:
Serzione:
Foglio: 3
Particella: 266
Subalterno: 1

Dichiarazione protocollo n. CS057366 del 16/12/2008
(A773) - < Foglio: 3 - Particella: 266 - Subalterno: 1 >
Planimetria di u.i.u. in Comune di Belvedere Marittimo
Contrada Quattromani civ.

Agenzia del Territorio
CATASTO FABBRICATI
Ufficio provinciale di
Cosenza

Scala 1: 200



PIANO SECONDO
H= 2.70

F.01/01

Firmato Da: AMATO SALVATORE Emesso Da: ARUBAPEC S.P.A. NG CA 3 Serial#: 71133596526966165269551415065

Completata da:
Apicella Sergio
Iscritto all'albo:
Ingegneri
Prov. Cosenza N. 670

Identificativi Catastali:
Sezione:
Foglio: 3
Particella: 266
Subalterno: 1

Dichiarazione protocollo n. CS0572366 del 16/12/2008
Pianimetria di u.i.u. in Comune di Belvedere Marittimo
Contrada Quattromani civ.
Cosenza

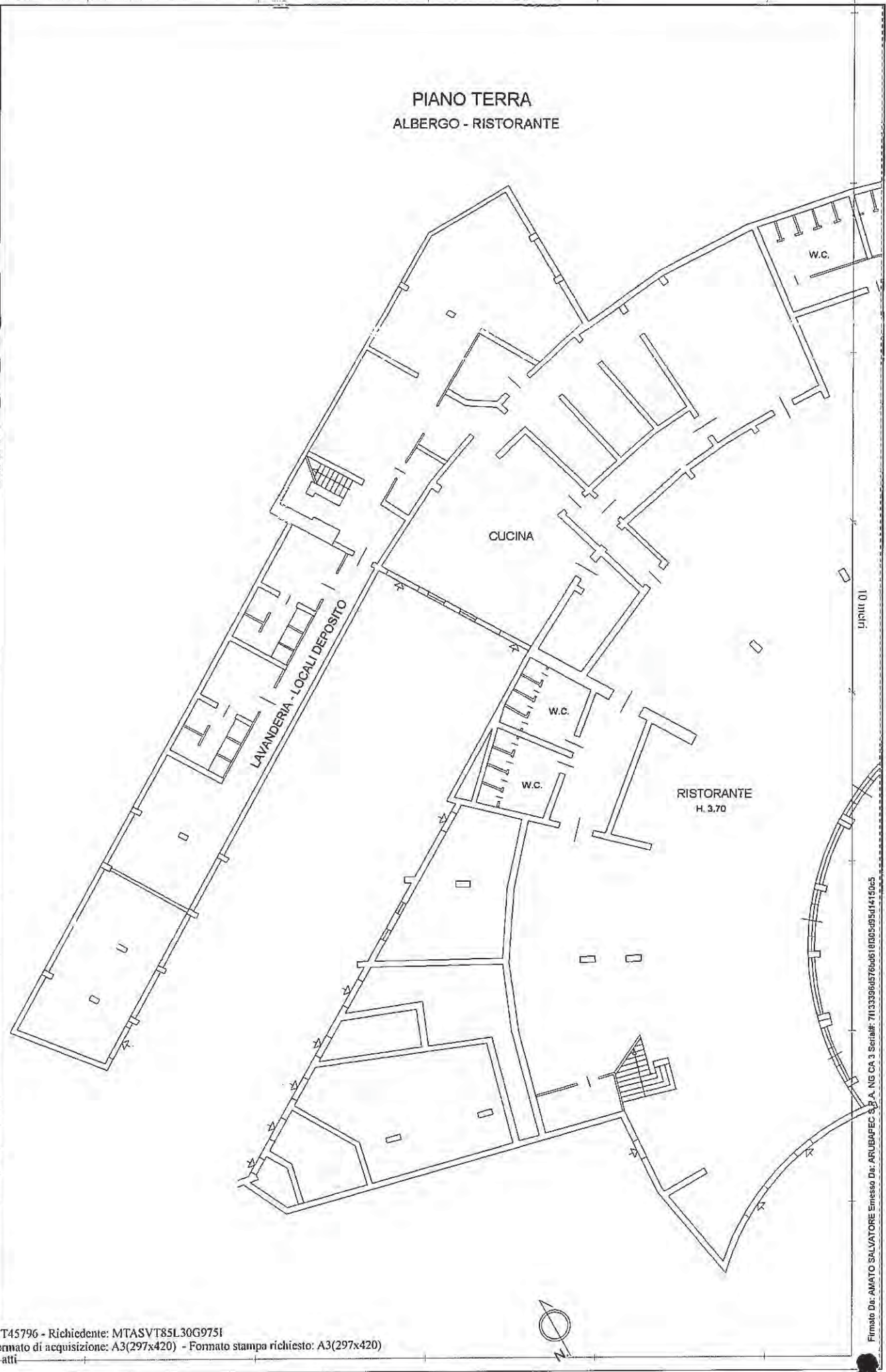

Firmato Da: AMATO SALVATORE Emesso Da: ARUBAPEC S.p.A. NG CA 3 Serial#: 7113396457646181005495414150c5

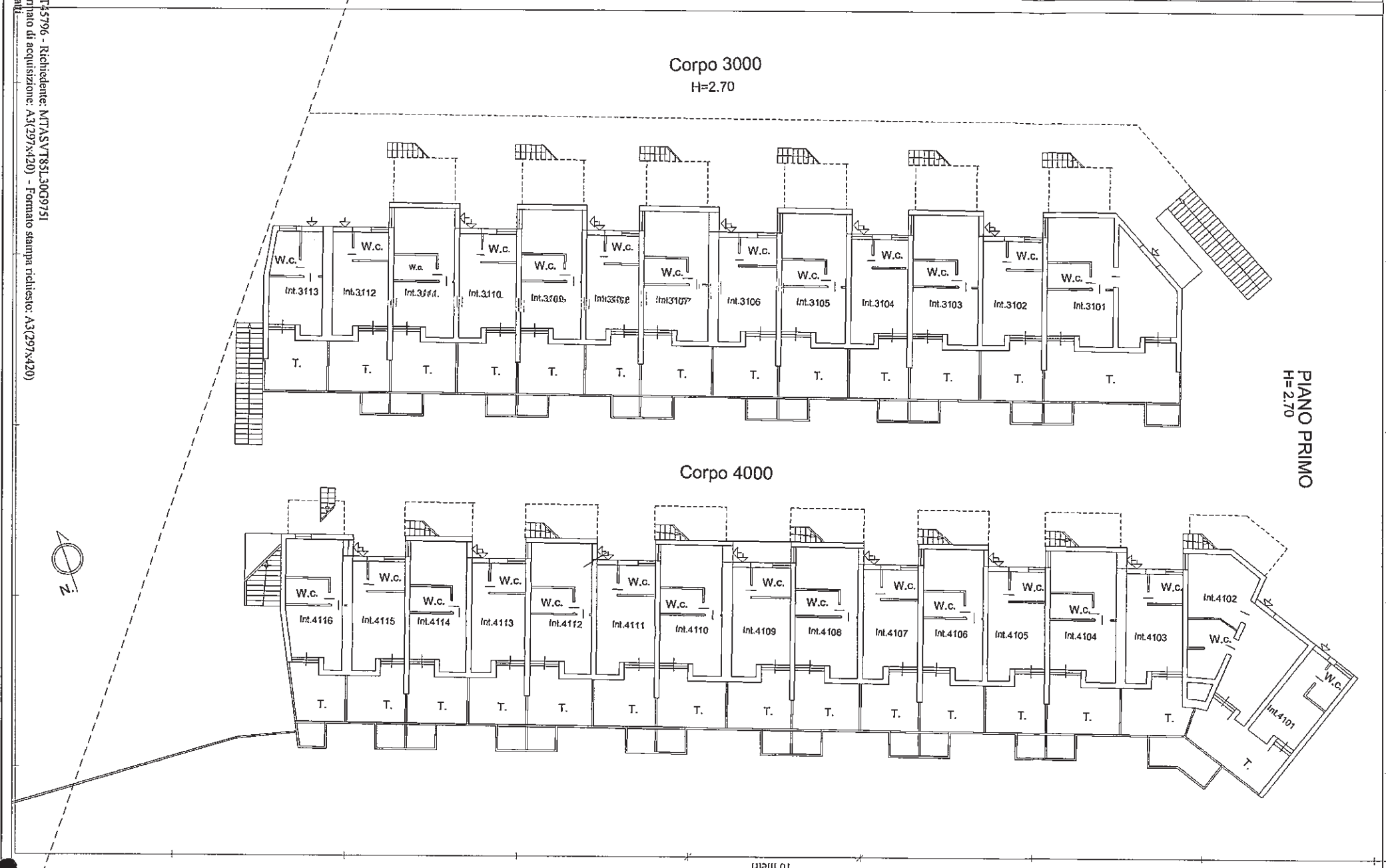

Data: 30/09/2016 - n. 5
 Catasto dei Fabbricati - Situazione al 30/09/2016 - Contrada Quattromani piano: S1-T-1-2-3
 n. 5
 Scala 1: 200
 Richiedente: MTASVT85L30G9751
 Formato di acquisizione: A3(297x420) - Formato stampa richiesto: A3(297x420)

Data: 30/09/2016 - n. 5
 Richiedente: MTASVT85L30G9751

Compilata da:
Apicella Sergio
Isoratto all'albo;
Ingegneri
Prov. Cosenza N. 670

Identificativi Catastali:
Sezione: 3
Foglio: 3
Particella: 266
Subalterno: 1

Dichiarazione protocollo n. CS0572366 del 16/12/2008
(N.773) - Foglio: 3 - Particella: 266 - Subalterno: 1 >
Pianimetria di n. i. u. in Comune di Belvedere Marittimo
civ.
Contrada Quattrorami

Agenzia del Territorio
CATASTO FABBRICATI
Ufficio provinciale di
Cosenza

Scala 1: 200

PIANO SECONDO H= 2.70

Corpo 3000

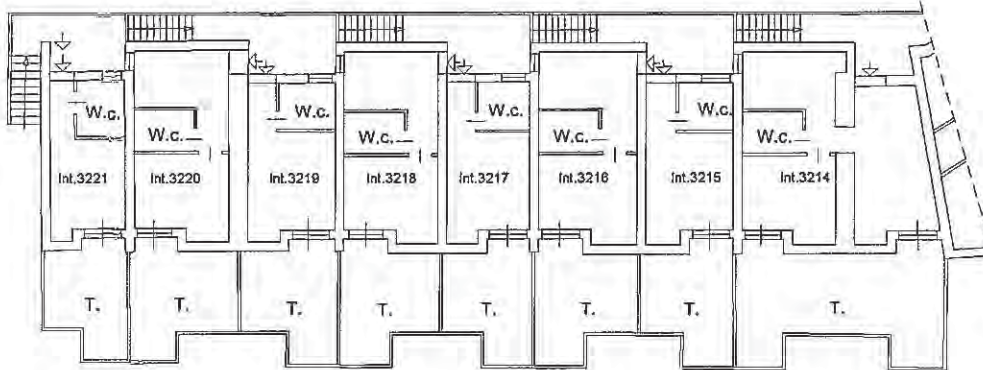

Corpo 5000

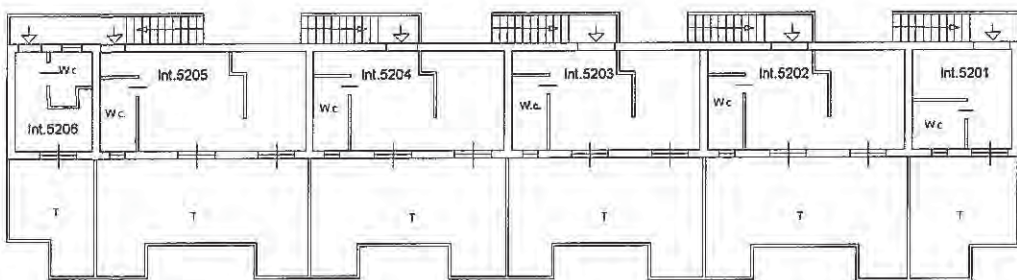

Corpo 4000

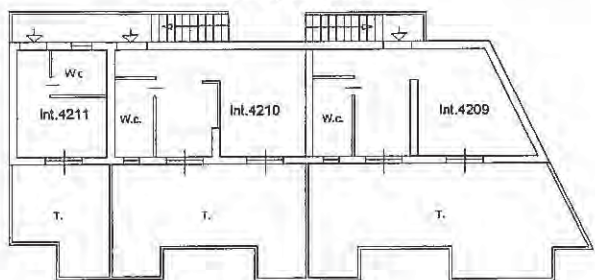

Esatto 01

Firma Di: AMATO SALVATORE Emesso Da: ASUBAFEC S.P.A. NG CA. 3 Serie#: 7113336657560618101650511415005

Data: 30/09/2016 - n. 145796 - Richiedente: MTASVT85L30G9751

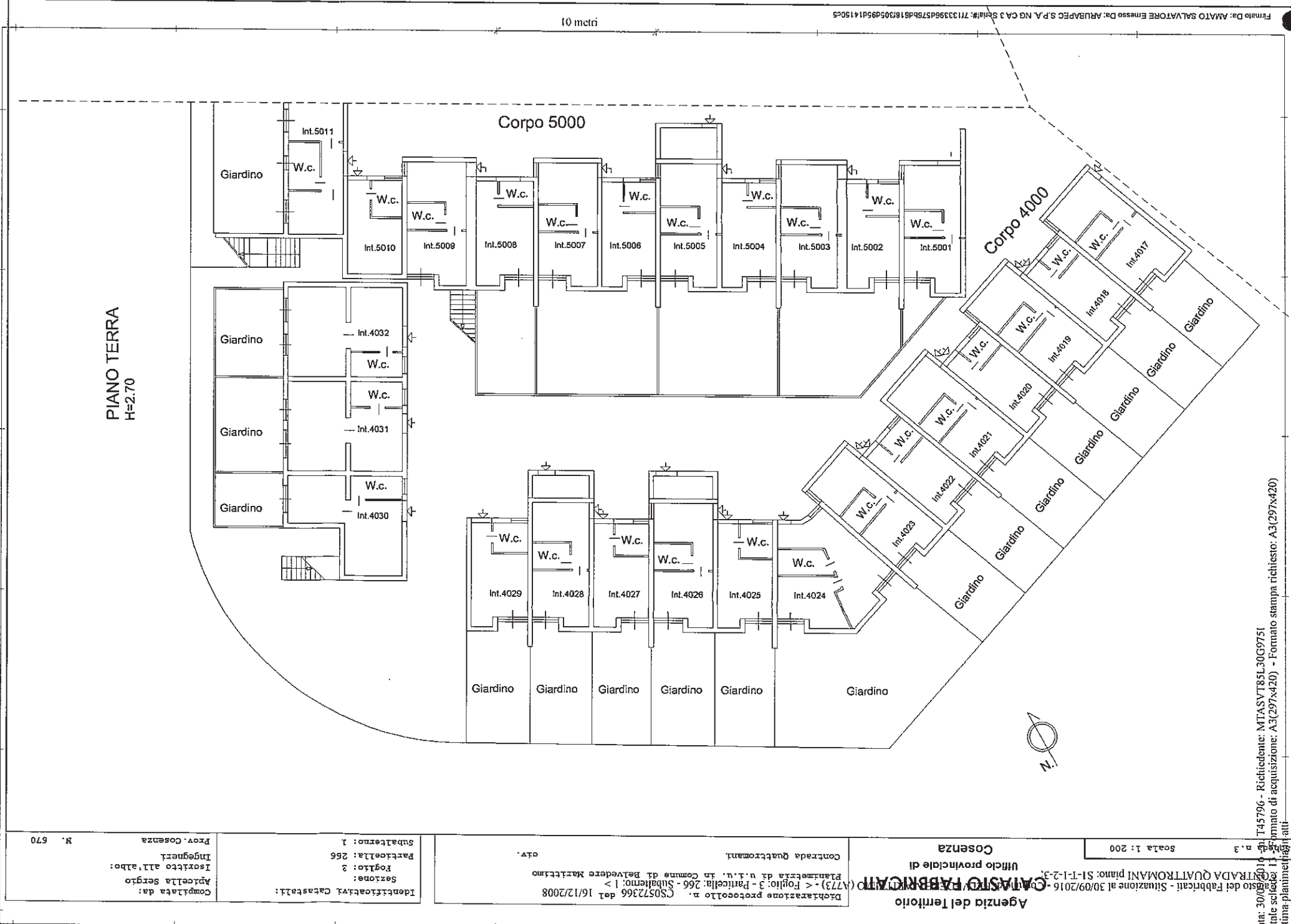

Identificativa Cabastall: Sezione: 3 Foglio: 256 Particella: 266 Subalterno: 1	Compilata da: Apicella Sergio Ingegnere Prov. Cosenza N. 670	Dichiarazione protocollo n. CS0572366 del 16/12/2008 < Folio: 3 - Particella: 266 - Subalterno: 1 > Planimetria di n. l.u. in Comune di Belvedere Marittimo Contrada Quattromani	Agenzia del Territorio CATASTRO FABBRICATI Ufficio provinciale di Cosenza n. 3	Scala 1:200
--	--	---	--	-------------

Foglio Da: MATO SALVATORE Emesso Da: ARUBAPEC S.P.A. NG CA 3 Sella: 713396575B5181030595D141505

Data: 30/09/2016 - n. 145796 - Richiedente: MTASVT85L30G9751
Totale schede: 1
Ultima planimetria: .att
Formato di acquisizione: A3(297x420) - Formato stampa richiesto: A3(297x420)

PIANO TERRA
H=2.70

Compilata da:
Apicella Sergio
Iscritto all'albo:
Ingegneri
Prov. Cosenza N. 670

Identificativi Catastali:
Sezione:
Foglio: 3
Particella: 266
Subalterno: 1

Dichiarazione protocollo n. CS0572366 del 16/12/2008
(775) - < Foglio: 3 - Particella: 266 - Subalterno: 1 >
Fianestrata di s.r.l. in Comune di Belvedere Marittimo
Contrada Quattromani
civ.

Agenzia del Territorio
CATASTO FABBRICATI
Ufficio provinciale di
Cosenza

Scala 1: 200



Corpo 5000

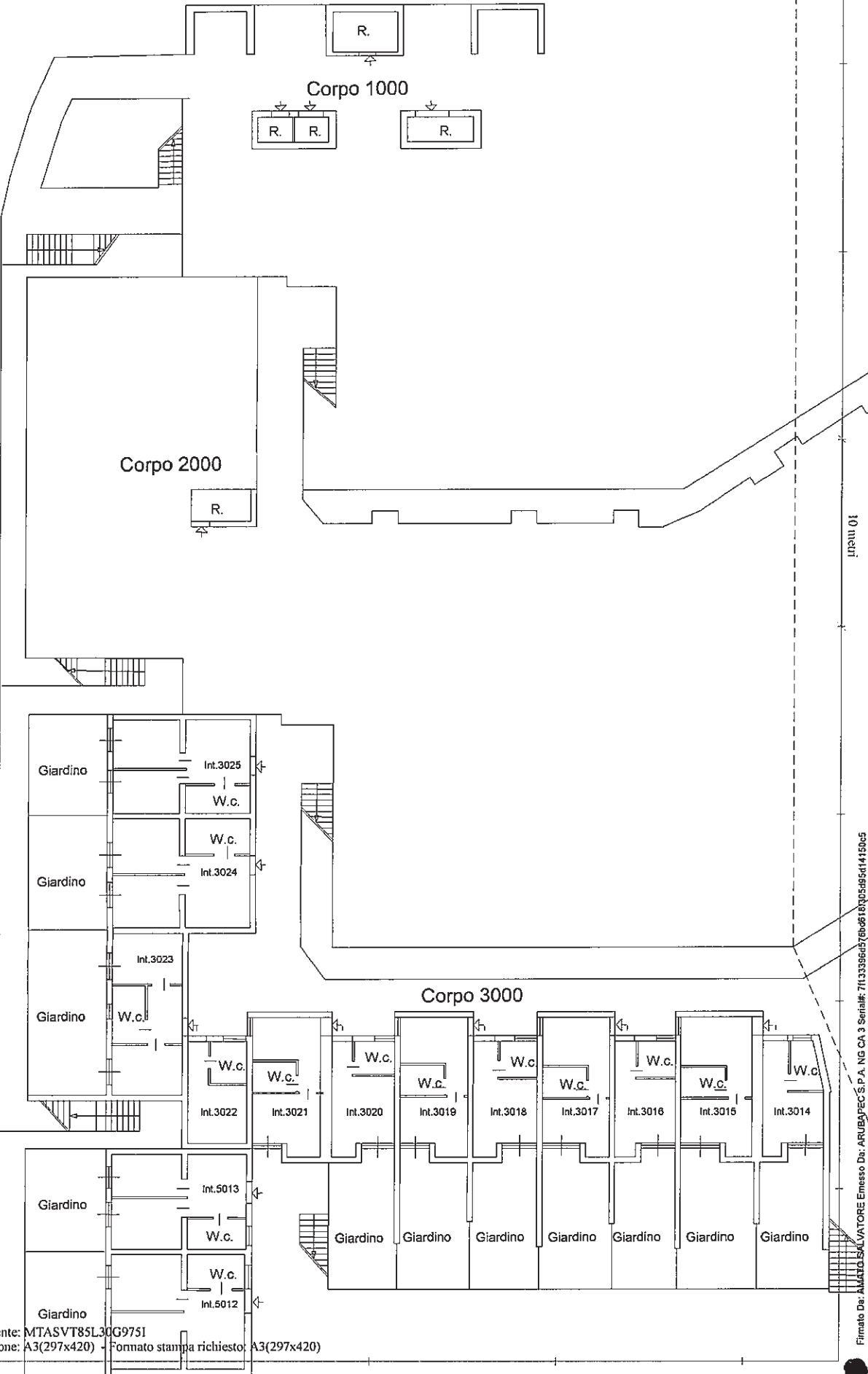

Inqu 01

Firmato Da: AMATO SALVATORE Emesso Da: ARUBYTEC S.P.A. NG CA 3 Serial#: 71133386278061820585414150c5

Dichiarazione protocollo n. CS0572366 del 16/12/2008
 Foglio 3 - Particella 266 - Subalterno: 1 >
 Fabbrica di S.A.V. al Comune di Belvedere Marittimo
 Contrada Quattromani
 c.s.r.

Identificativi Catastali:
 Sezione:
 Foglio: 3
 Particella: 266
 Subalterno: 1

Completata da:
 Apicella Sergio
 Iscritto all'albo:
 Ingegneri
 Prov. Cosenza

N. 670



Firmato Da: AMATO SALVATORE Emesso Da: ARUBAPEC S.P.A. NG CA 3 Serial#: 71733396462846233536564145065
 Blatt 01

**Agenzia del Territorio
CATASTO FABBRICATI
Ufficio Provinciale di
Cosenza**

Dichiarazione protocollo n° CS0572366 del 16/12/2008 Planimetria di u.i.u. in Comune di Belvedere Marittimo Contrada Quattromani civ.	
Identificativi Catastali: Sezione: Foglio: 3 Particella: 266 Subalterno: 1	Compilata da: Apicella Sergio Iscritto all'albo: Ingegneri Prov. Cosenza N. 670

Scheda n. 13 Scala 1:200

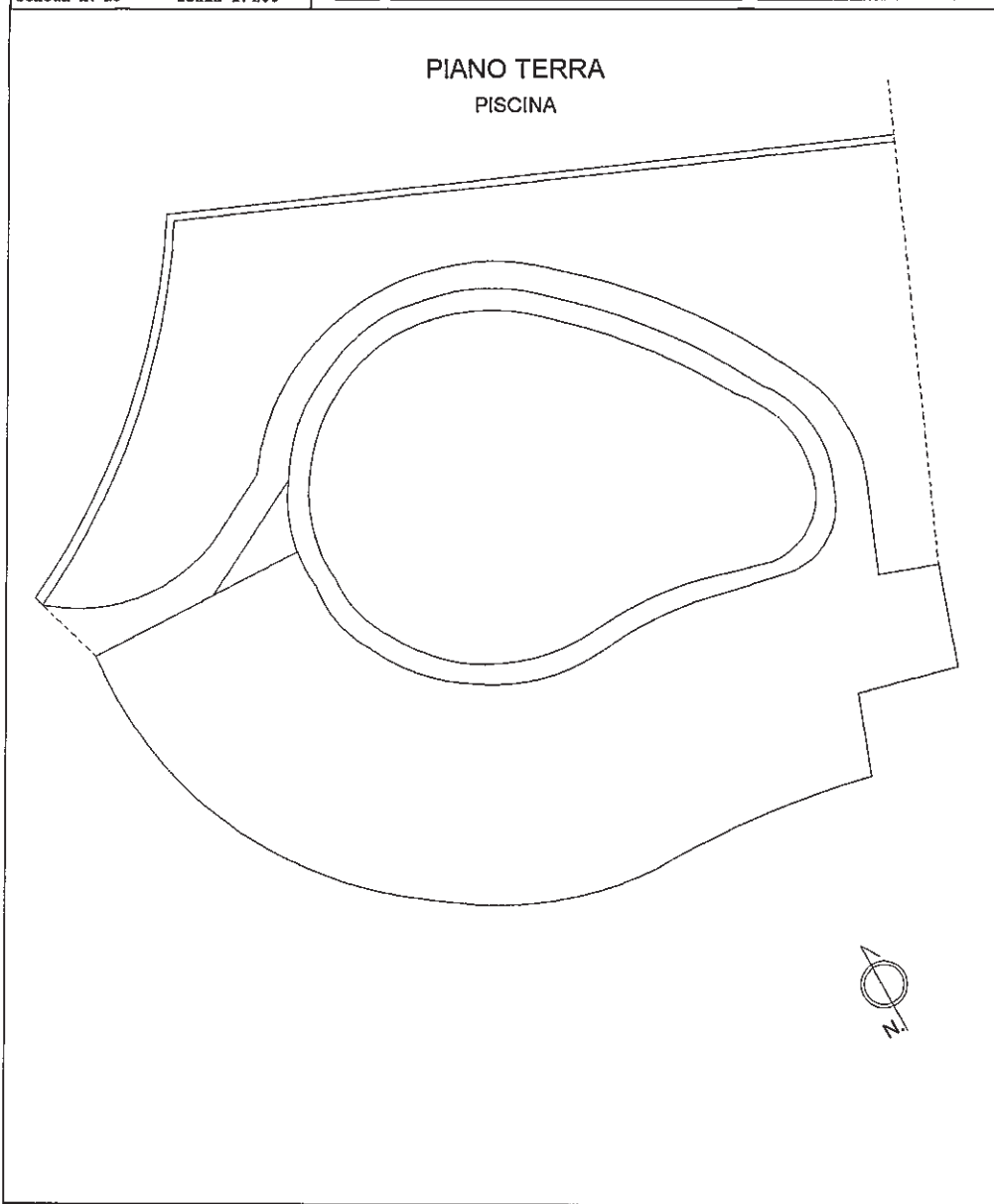

1 >
Situazione al 30/09/2016 - Comune di BELVEDERE MARITTIMO (A773) - < Foglio: 3 - Particella: 266 - Subalterno: 1 >
Contrada QUATTROMANI piano: S1-T-1-2-3;

FILET (0)

Firmato Da: AMATO SALVATORE Emesso Da: ARUBAPEC S.P.A. NG CA.3 Serie#: 711333966576b6d518f05b95c14150c5



N=57700

Direzione Provinciale di Cosenza Ufficio Provinciale - Territorio - Direttore DE FRANCO FLORENA

Vis. tel. (0.90 euro)

Firmato Da: AMATO SALVATORE Emesso Da: ARUBAFEC S.P.A. NG CA 3 Serial#: 7f133396d5760d6181305d95d14150c5

E=-48900

I Particella: 303

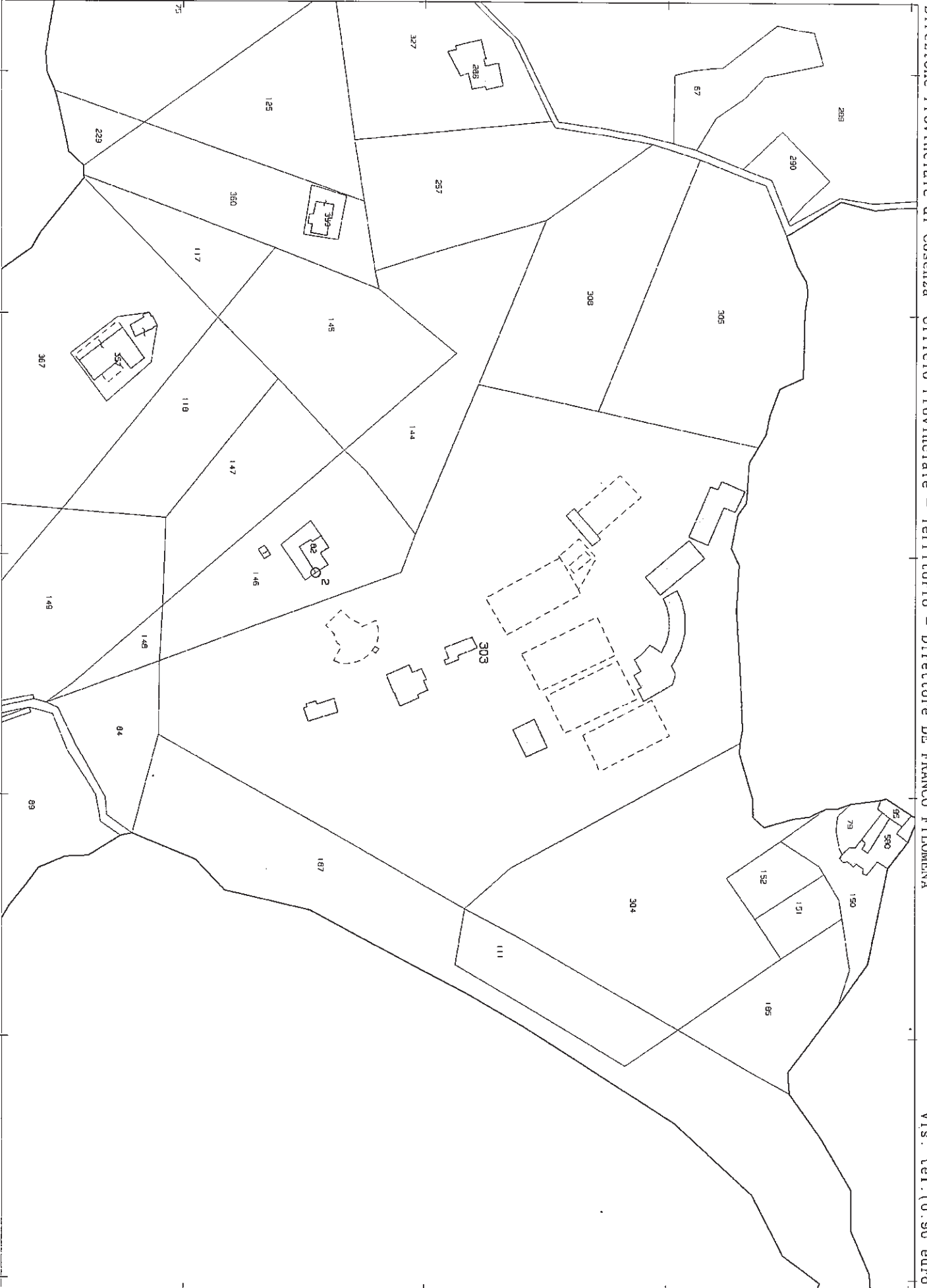

Comune: BELVEDERE MARITTIMO
Foglio: 5

Scala originale: 1:2000
Dimensione cornice: 534.000 x 378.000 metri

30-Set-2016 10:48:40
Prot. n. T80228/2016

Data: 30/09/2016 - n. 9
Catasto dei Fabbricati - Situazione al 30/09/2016 - Contrada Quattromani piano: S1-T-1;
Ultima planimetria n. 9

Agenzia del Territorio
CATASTO FABBRICATI
Ufficio provinciale di
Cosenza

Dichiarazione protocollo n. CS0572427 del 16/12/2008
(A773) - < Foglio: 5 - Particella: 303 - Subalterno: 1 >
Planimetria di u.i.u. in Comune di Belvedere Marittimo
Contrada Quattromani civ.

Identificativi Catastali:
Sezione:
Foglio: 5
Particella: 303
Subalterno: 1

Compilata da:
Apicella Sergio
Iscritto all'albo:
Ingegneri
Prov. Cosenza N. 670

Scala 1:200

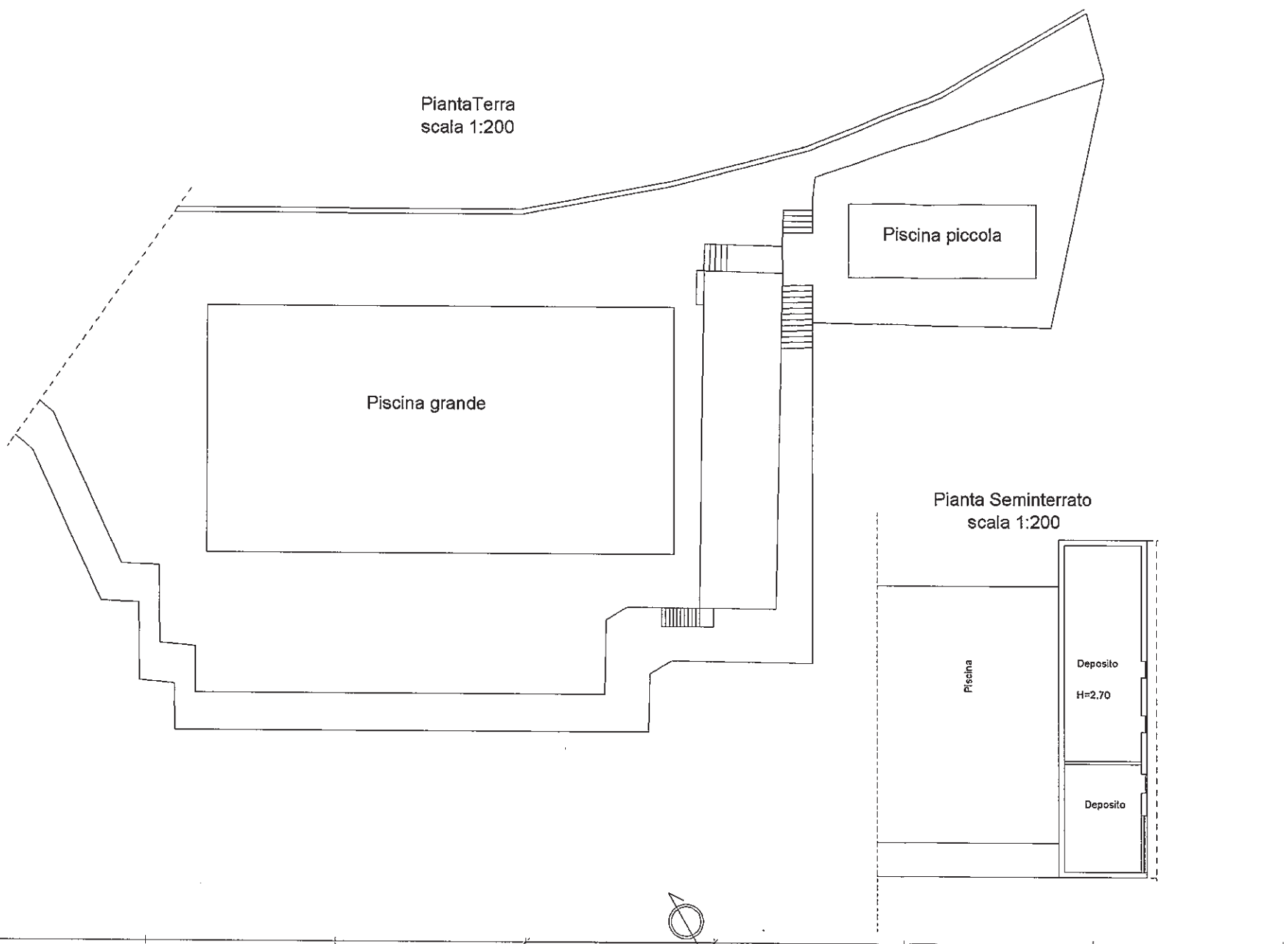

Firmato Da: AMATO SALVATORE Emesso Da: ARUBAPEC S.P.A. NG CA 3 Serial#: 7f133386d576bd618f05d95d14150c5

Data: 30/09/2016 - n. 9
CATASTO FABBRICATI - Richiedente: MTASVT851.30G9751

Data: 30/09/2016 - n.10
Totale schede: 10
Ultima planimetria: 10/09/2016
TS0008 - Richiedente: NITASVT85L30G9751
Formato di acquisizione: A3(297x420) - Formato stampa richiedente: A3(297x420)

Agenzia del Territorio
CATASTO FABBRICATI
Ufficio provinciale di
Cosenza

Dichiarazione protocollo n. CS0572427 del 16/12/2008
A773) - < Foglio: 5 - Particella: 303 - Subalterno: 1 >
Planimetria di u.i.u. in Comune di Belvedere Marittimo
Contrada Quattromani civ.

Identificativi Catastali:
Sezione:
Foglio: 5
Particella: 303
Subalterno: 1

Compilata da:
Apicella Sergio
Iscritto all'albo:
Ingegneri
Prov. Cosenza N. 670

n.10 Scala 1:200

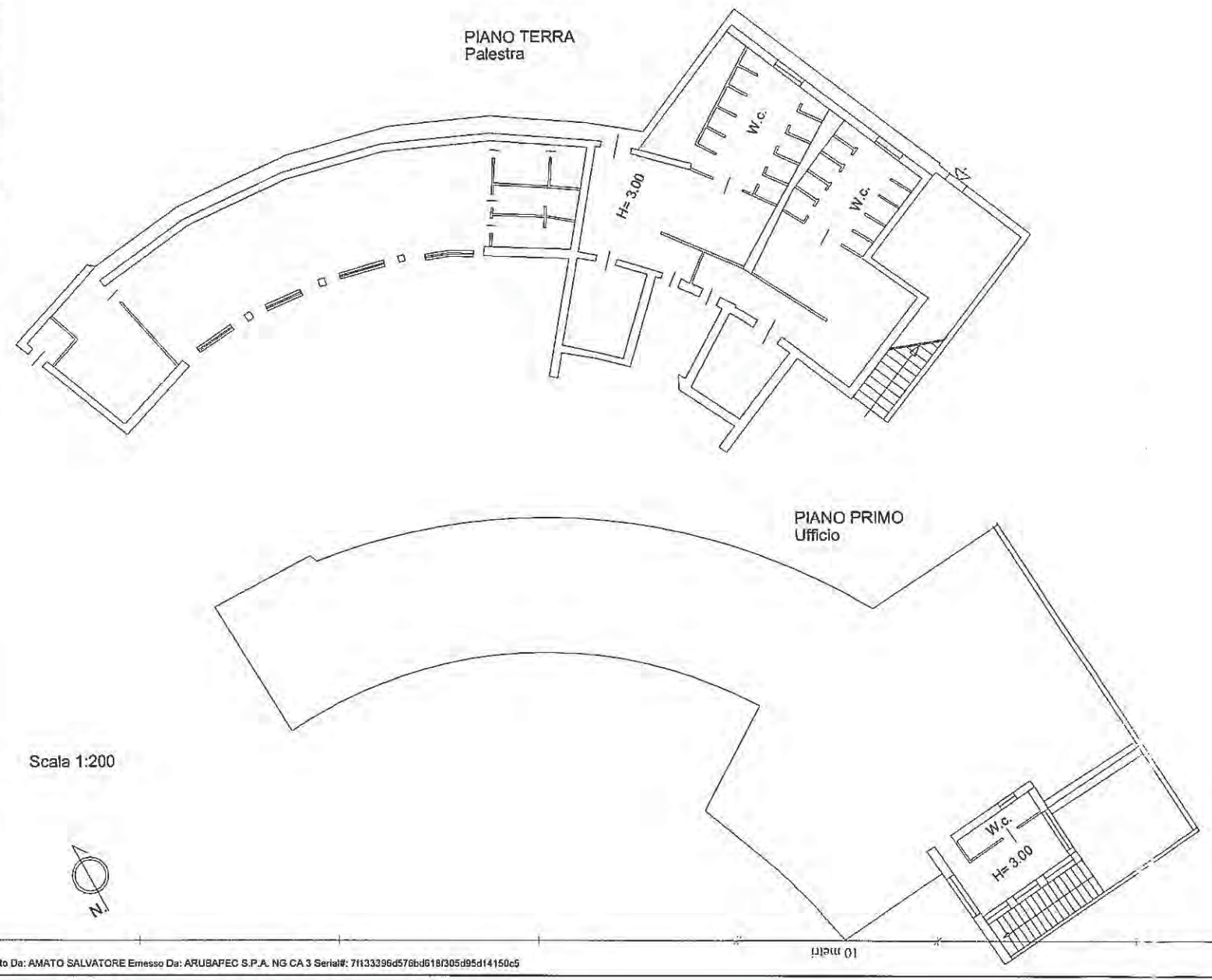

Firmato Da: AMATO SALVATORE Emesso Da: ARUBAPEC S.P.A. NG CA 3 Serial#: 7f133396d576bd618f305d95d14150c5

Data: 30/09/2016 - n. 160008 - Richiedente: NITASVT85L30G9751

Agenzia del Territorio
CATASTO FABBRICATI
Ufficio Provinciale di
Cosenza

Dichiarazione protocollo n. CS0572427 del 16/12/2008	
Planimetria di u.i.u. in Comune di Belvedere Marittimo	
Contrada Quattromani civ.	
Identificativi Catastali:	Compilata da: Apicella Sergio
Sezione: Foglio: 5	Iscritto all'albo: Ingegneri
Particella: 303	Prov. Cosenza N. 670
Subalterno: 1	

Scheda n. 7 Scala 1:200

PIANO TERRA
CAMPO DA TENNIS N. 4
Scala 1:200

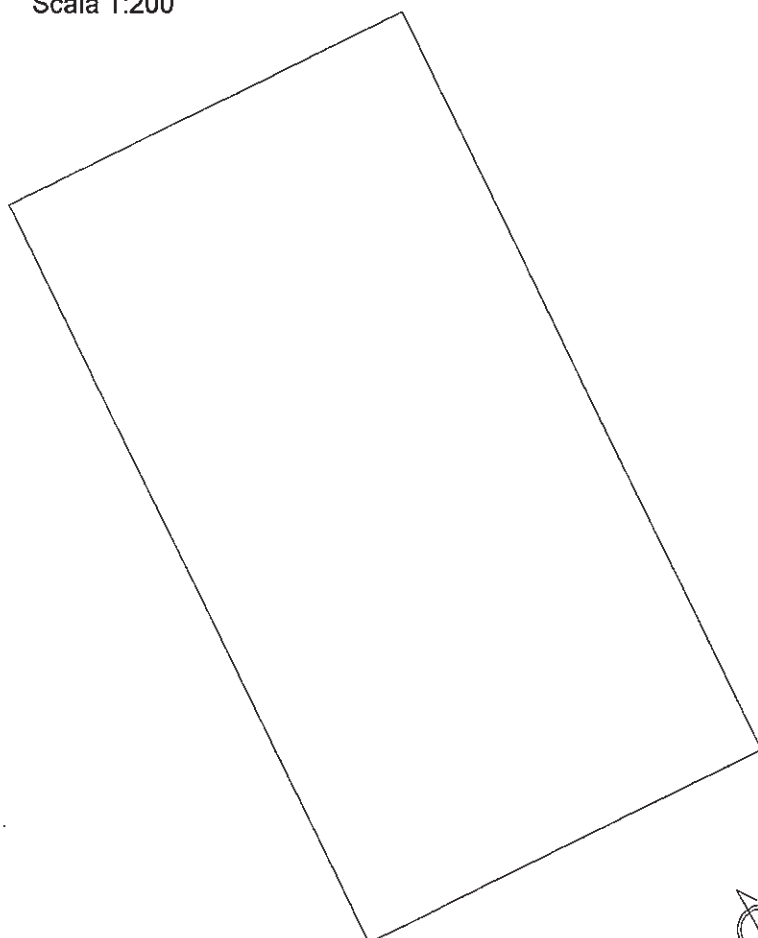

UR011 01

Firmato Da: AMATO SALVATORE Emesso Da: ARUBAFEC S.P.A. NG CA 3 Serie#: 7113396578681630588511415005

**Agenzia del Territorio
CATASTO FABBRICATI
Ufficio Provinciale di
Cosenza**

Dichiarazione protocollo n° CS0572427 del 16/12/2008	
Planimetria di u.i.u. in Comune di Belvedere Marittimo	
Contrada Quattromani civ.	
Identificativi Catastali:	Compilata da: Apicella Sergio
Sezione:	Iscritto all'albo: Ingegneri
Foglio: 5	Prov. Cosenza N. 670
Particella: 303	
Subalterno: 1	

Scheda n. 8 Scala 1:200

Pianta Terra
scala 1:200

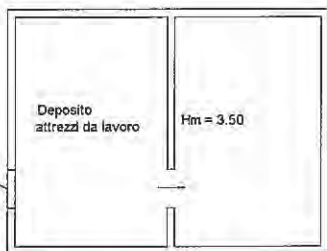

Agenzia del Territorio
CATASTO FABBRICATI
Ufficio Provinciale di
Cosenza

Dichiarazione protocollo n. CS0572427 del 16/12/2008	
Planimetria di u.i.u. in Comune di Belvedere Marittimo	
Contrada Quattromani	oiv.
Identificativi Catastali:	
Sezione:	Compilata da: Apicella Sergio
Foglio: 5	Isoritto all'albo: Ingegneri
Particella: 303	Prov. Cosenza
Subalterno: 1	N. 670

Scheda n. 5 Scala 1:200

PIANO TERRA
CAMPO DA TENNIS N. 2
Scala 1:200

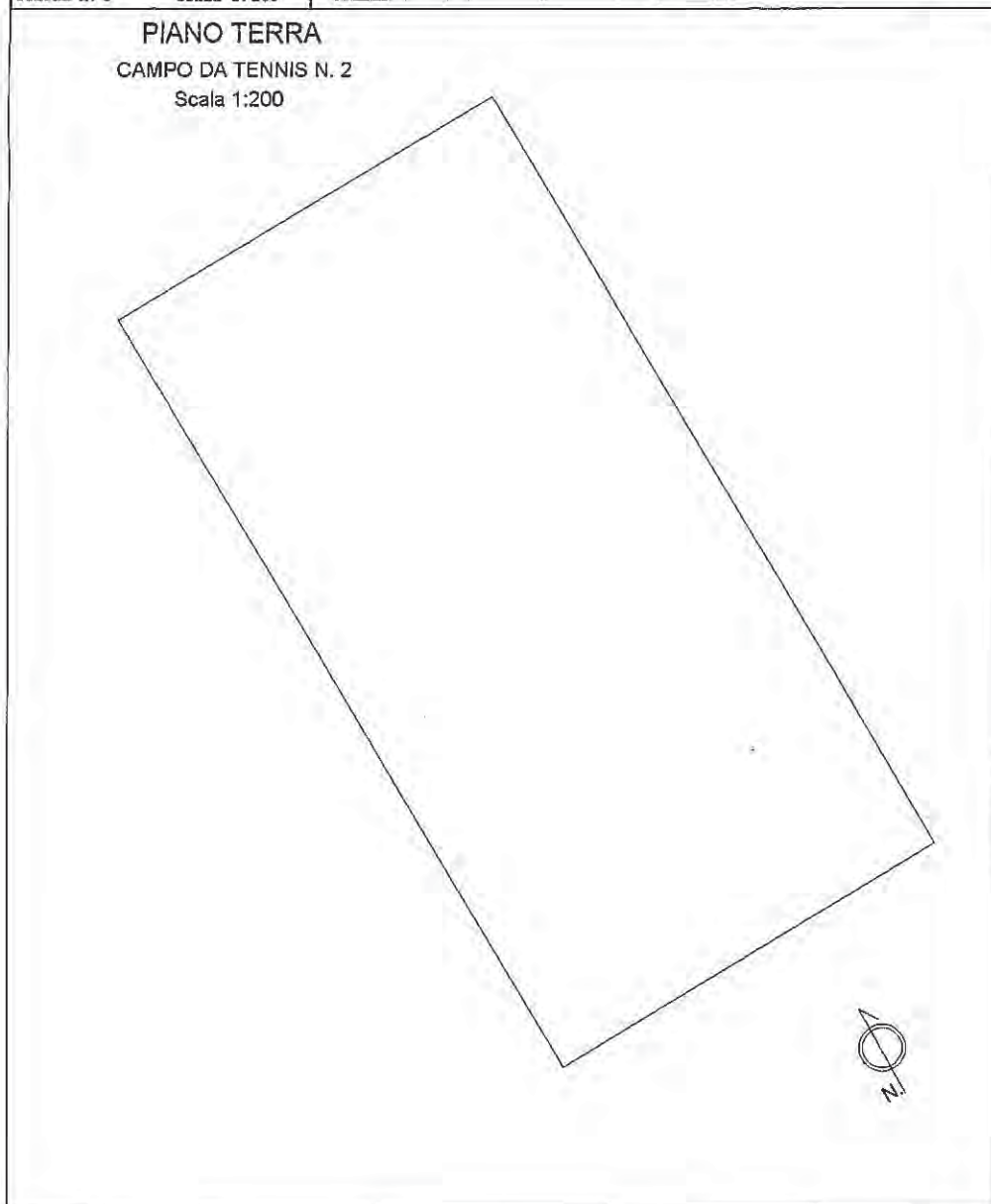

01/11/11 01

Firmato Da: AMATO SALVATORE Emesso Da: ARUBAPEC S.P.A. NG CA 3 Serial#: 71133396d576b0d618f03d5d5ca14150c5

Agenzia del Territorio
CATASTO FABBRICATI
Ufficio Provinciale di
Cosenza

Dichiarazione protocollo n. CS0572427 del 16/12/2008	
Planimetria di u.i.u. in Comune di Belvedere Marittimo	
Contrada Quattromani civ.	
Identificativi Catastali:	Compilata da:
Sezione:	Apicella Sergio
Foglio: 5	Iscritto all'albo:
Particella: 303	Ingegneri
Subalterno: 1	Prov. Cosenza N. 670

Scheda n. 6 Scala 1:200

PIANO TERRA
CAMPO DA TENNIS N. 3
Scala 1:200

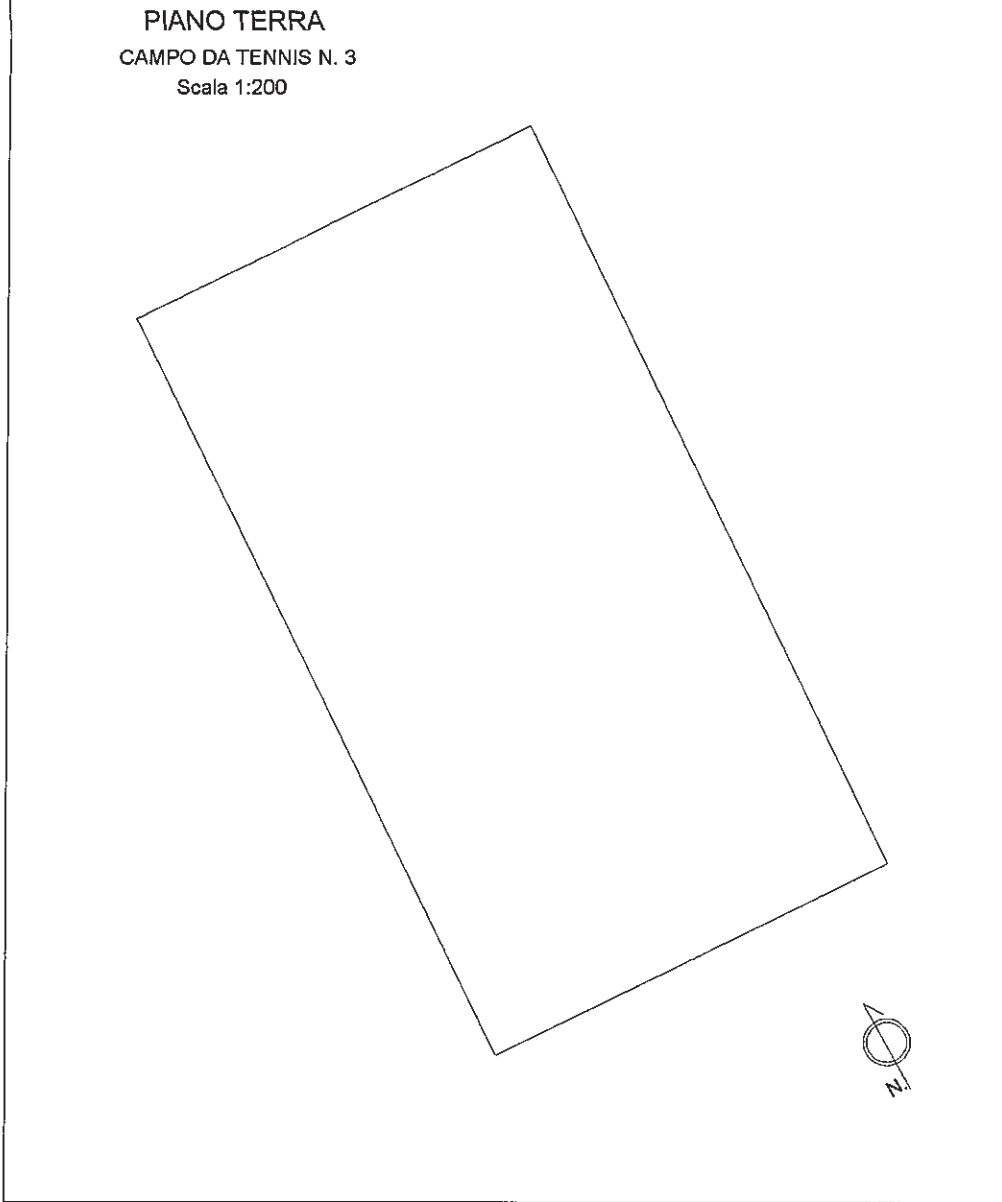

Agenzia del Territorio
CATASTO FABBRICATI
Ufficio Provinciale di
Cosenza

Dichiarazione protocollo n° CS0572427 del 16/12/2008	
Planimetria di u.i.u. in Comune di Belvedere Marittimo	
Contrada Quattromani civ.	
Identificativi Catastali:	Compilata da:
Sezione:	Apicella Sergio
Foglio: 5	Iscritto all'albo:
Particella: 303	Ingegneri
Subalterno: 1	Prov. Cosenza N. 670

Scheda n. 3 Scala 1:200

Pianta Terra
scala 1:200

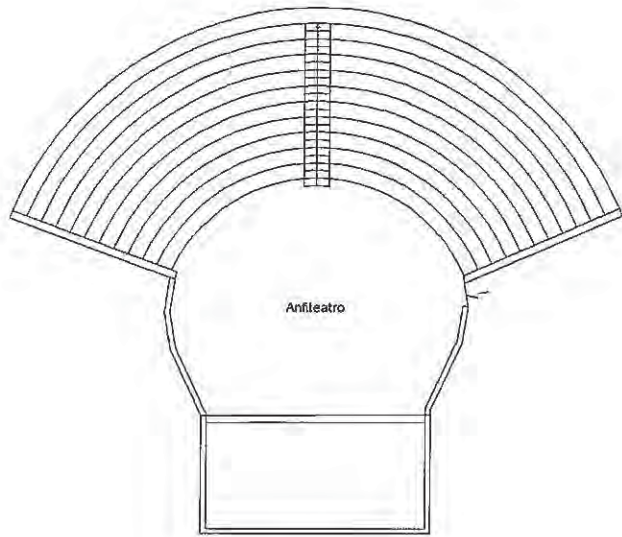

Pianta
Seminterrato
H=2.80



11/11/11 01

Firmato Da: AMATO SALVATORE Emesso Da: ARUBAPREC S.P.A. NG CA 3 Serie# 7113336d76bd5183b595c14150c5

Agenzia del Territorio
CATASTO FABBRICATI
Ufficio Provinciale di
Cosenza

Dichiarazione protocollo n° CS0572427 del 16/12/2008	
Planimetria di u.i.u. in Comune di Belvedere Marittimo	
Contrada quattromani civ.	
Identificativi Catastali:	Compilata da: Apicella Sergio
Sezione:	Isritto all'albo: Ingegneri
Foglio: 5	Prov. Cosenza
Particella: 303	N. 670
Subalterno: 1	

Scheda n. 4 Scala 1:200

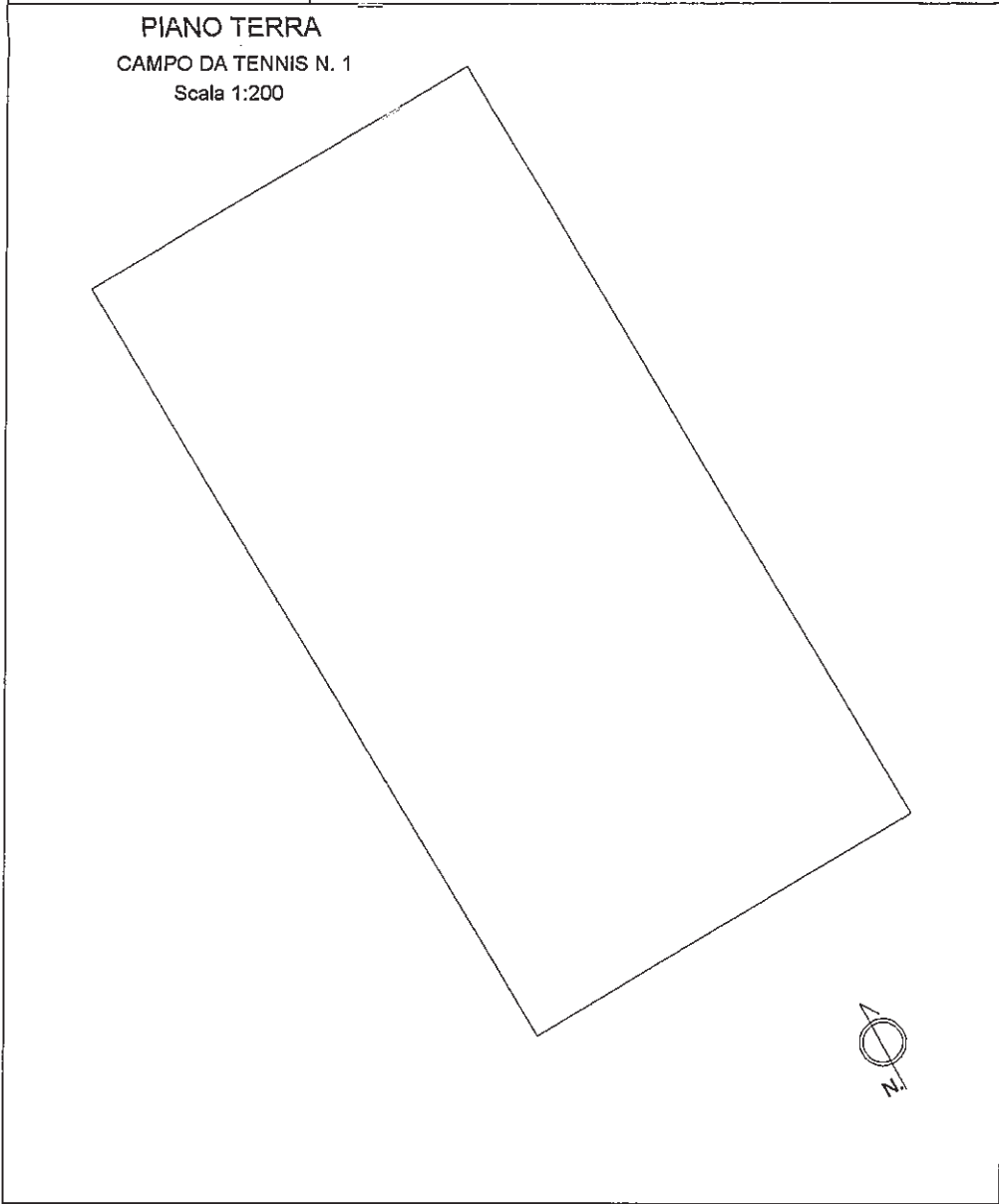

Data: 30/09/2016 - n. T60008 - Richiedente: MTASVT85L30G9751
Totale schede: 10 - Formato di acquisizione: A4(210x297) - Formato stampa richiesto: A3(297x420)
Ultima planimetria in atti

01

Firmato Da: AMATO SALVATORE Emesso Da: ARUBAPEC S.P.A. NG CA.3 Serial#: 711338645764618205695d14150c5

Compilata da:
Apicella Sergio
Iscritto all'albo:
Ingegneri
Prov. Cosenza N. 670

Identificativi Catastali:
Sezione:
Foglio: 5
Particella: 303
Subalterno: 1

Dichiarazione protocollo n. CS0572427 del 16/12/2008
(A773) - < Foglio: 5 - Particella: 303 - Subalterno: 1 >
Planimetria di u.i.u. in Comune di Belvedere Marittimo
Contrada Quattromani civ.

Agenzia del Territorio
CATASTO FABBRICATI
Ufficio provinciale di
Cosenza

Stato dei Fabbricati - Situazione al 30/09/2016 - CATAS
CONTRADA QUATTROMANI piano: S1-T-1:
n.1

Scala 1:200

PIANO TERRA
Alloggi del Personale

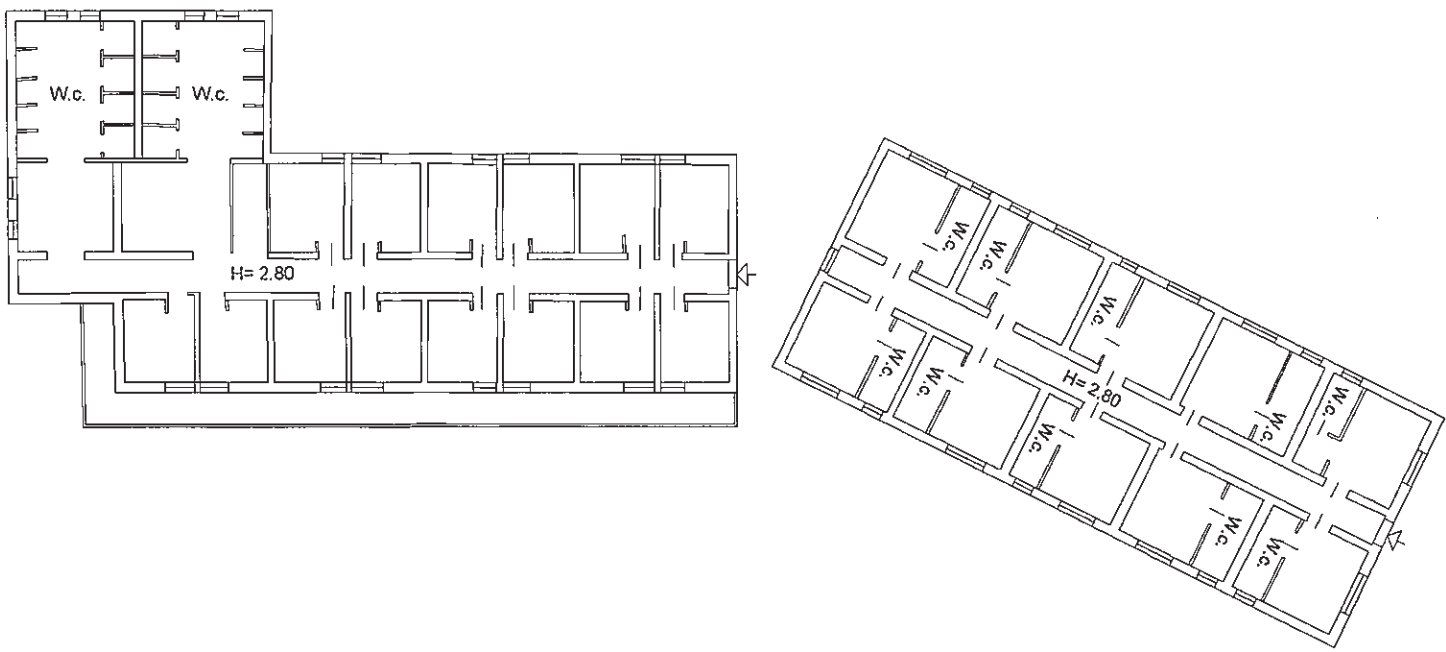

Scala 1:200

Data: 30/09/2016 - n. 160008 - Richiedente: MTASVTR8SL30G9751
Totale schede: 10 - Documento di acquisizione: A3(297x420) - Formato stampa richiesto: A3(297x420)
Ultima planimetria: 10/09/2016

Agenzia del Territorio
CATASTO FABBRICATI
Ufficio Provinciale di
Cosenza

Dichiarazione protocollo n. CS0572427 del 16/12/2008	
Planimetria di u.i.u. in Comune di Belvedere Marittimo	
Contrada Quattromani civ.	
Identificativi Catastali:	Compilata da: Apicella Sergio
Sezione:	Iscritto all'albo: Ingegneri
Foglio: 5	Prov. Cosenza N. 670
Particella: 303	
Subalterno: 1	

Scheda n. 2 Scala 1:200

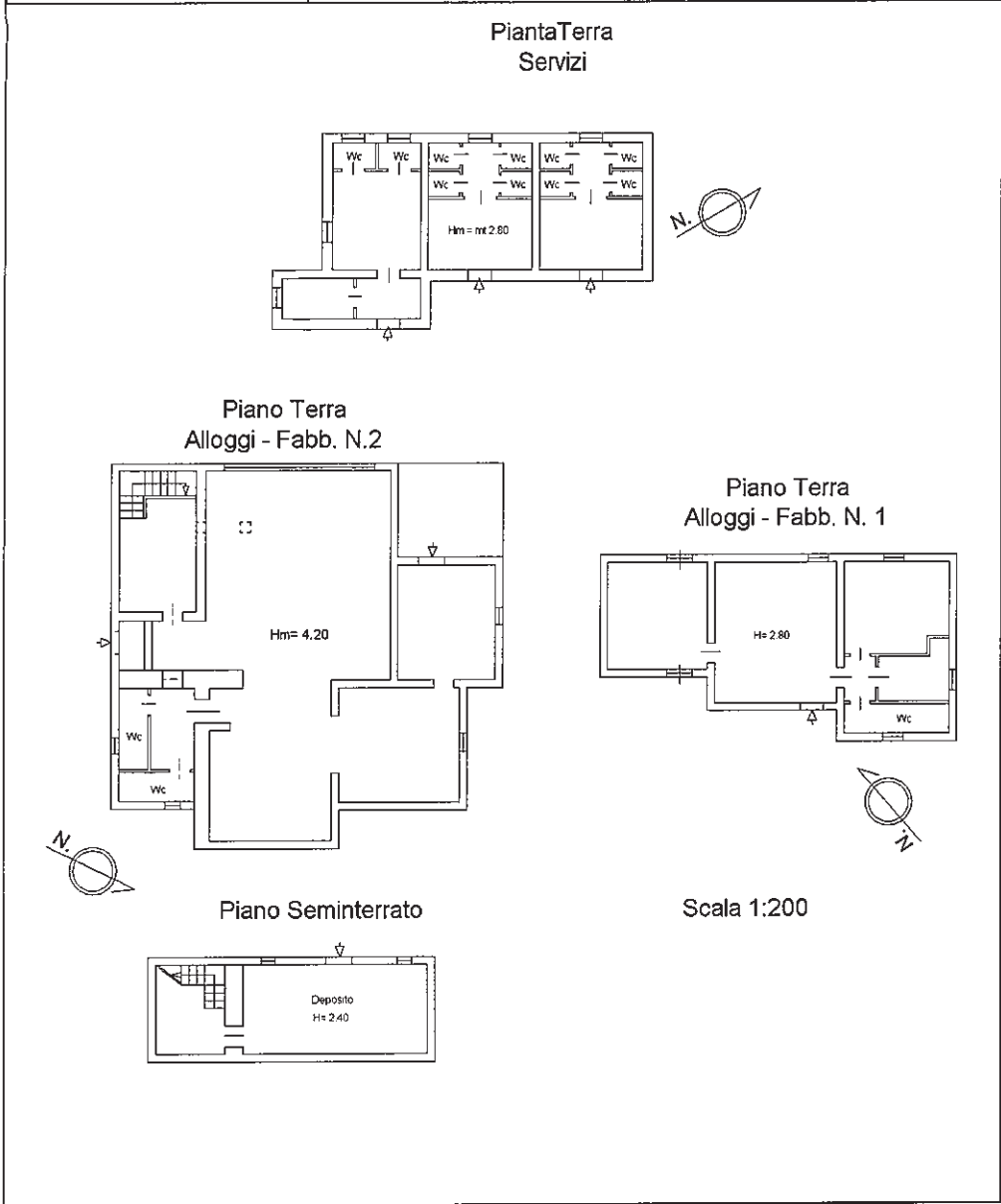

11/01/01

Firmato Da: AMATO SALVATORE Emesso Da: ARUBAPEC S.P.A. NG CA 3 Serial#: 7113356d576bd618d05d95d14156c5



PIANO STRUTTURALE COMUNALE

L.R. CALABRIA N.19/2002 SS.MM.II. ART.20

QUADRO CONOSCITIVO

Elaborato

N° 5

PIANO REGOLATORE GENERALE

VIGENTE

Scala

1:10.000

Progettisti

Prof.Arch. Loreto Colombo (Capogruppo)

Dott.Arch. Salvatore Bruno

Dott.Ing. Alessandro Domolo

Dott.Arch. Cristoforo Pacella

Responsabile UTC

Geom.Gaetano Scigliano

Legenda

———— Confine Comunale

Zonizzazione PRG Vigente



Zone residenziali C4 - Espansione: attuazione attraverso P.L.



Zone produttive D - Artigianale



Zone produttive E1 - Agricola produttiva



Zone di uso pubblico F - Aree pubbliche per le zone A e B



Zone di uso pubblico G - Attrezzature urbane e comprensoriali

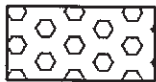

Zone di uso pubblico H - Alberghiera

