

PIANTA PIANO PRIMO

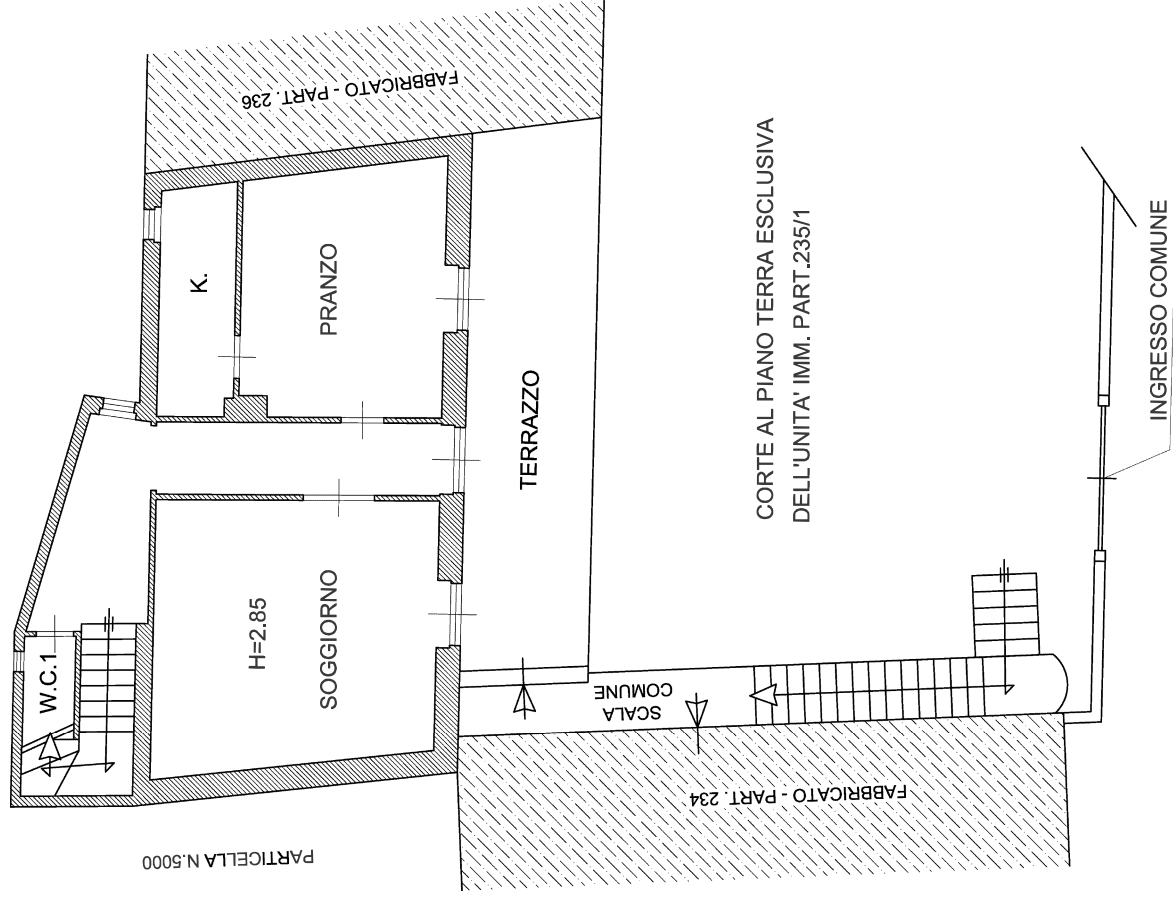

PIANTA PIANO SECONDO

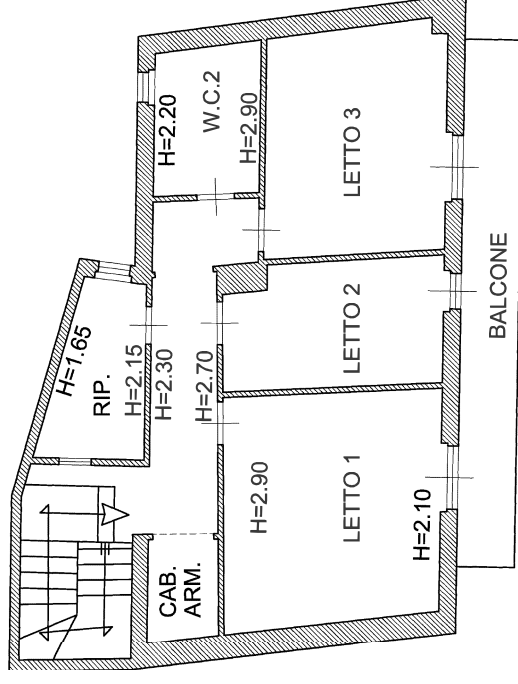

COMUNE DI DIAMANTE (CS)
PLANIMETRIA RELATIVA ALL'IMMOBILE UBICATO ALLA VIA
CESARE CONSIGLIO N.14 (FRAZIONE CIRELLA), IN CATASTO
FABBRICATI DISTINTO AL FOGLIO DI MAPPA N.3, PARTICELLA
N.235, SUB.2.



Il C.T.U.
Geom. Giuseppe Carmelo Carnevale

STRADA COMUNALE - VIA CESARE CONSIGLIO

SCALA DISEGNO 1:100

