

PIANO PRIMO
H=2.50

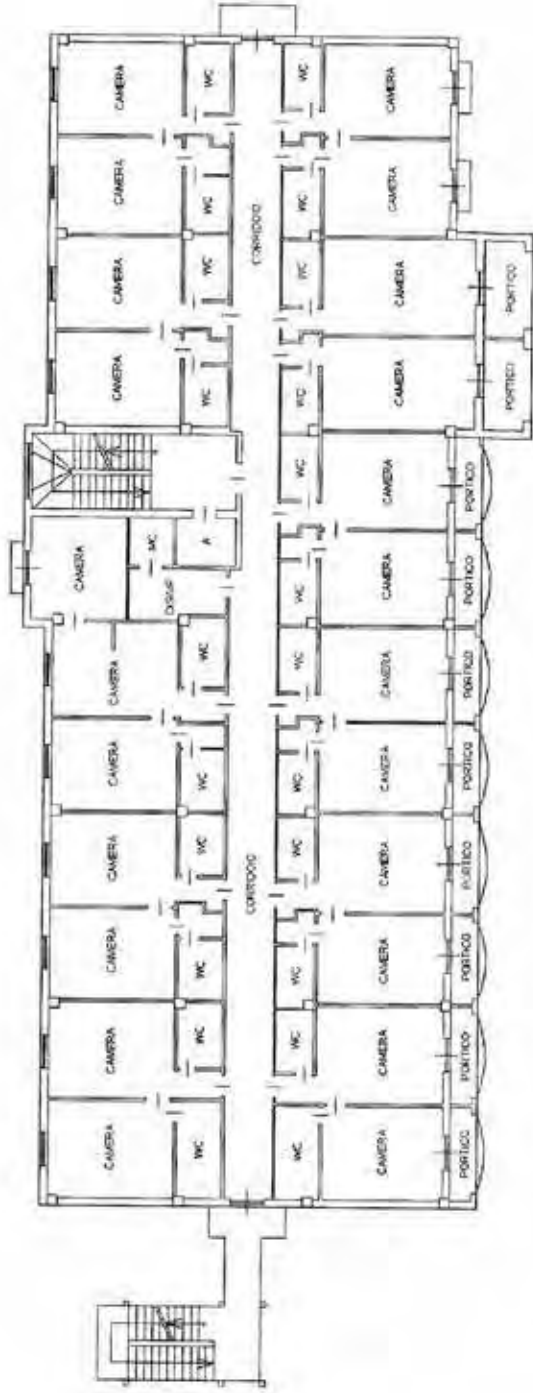



PIANO SECONDO
H=2,00





PIANO QUARTO
FRZ. 90



Agenzia delle Entrate
CATASTO FABBRICATI
 Ufficio provinciale di
Cosenza

Scatola n. 6 Scala 1: 200

Di chiarazione protocollo n. del
 Pianimetria di w.i.u. in Comune di Fuscaldo
 Contrada Linze

ov.

Identificativi Catastali:
 Sezione:
 Foglio: 57
 Particella: 587
 Subalterno: 3

Compilata da:
 Terranova Giovanni
 Iscritto all'albo:
 Architetti
 Prov. Cosenza N. 1102

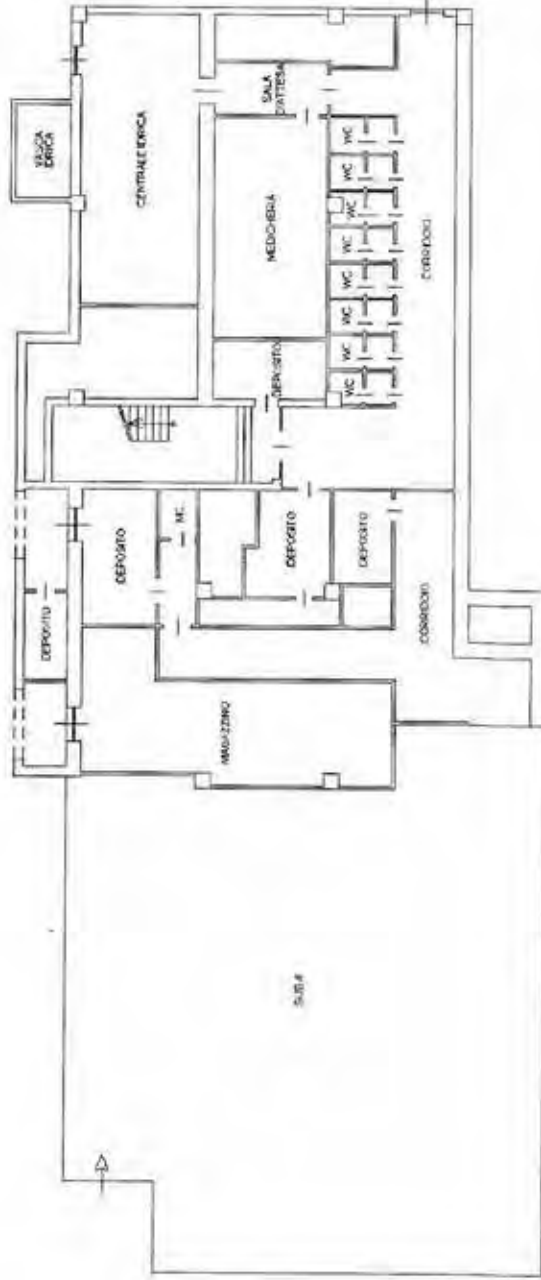

PIANO PRIMO SOTTOSTRADA
 H=2,80



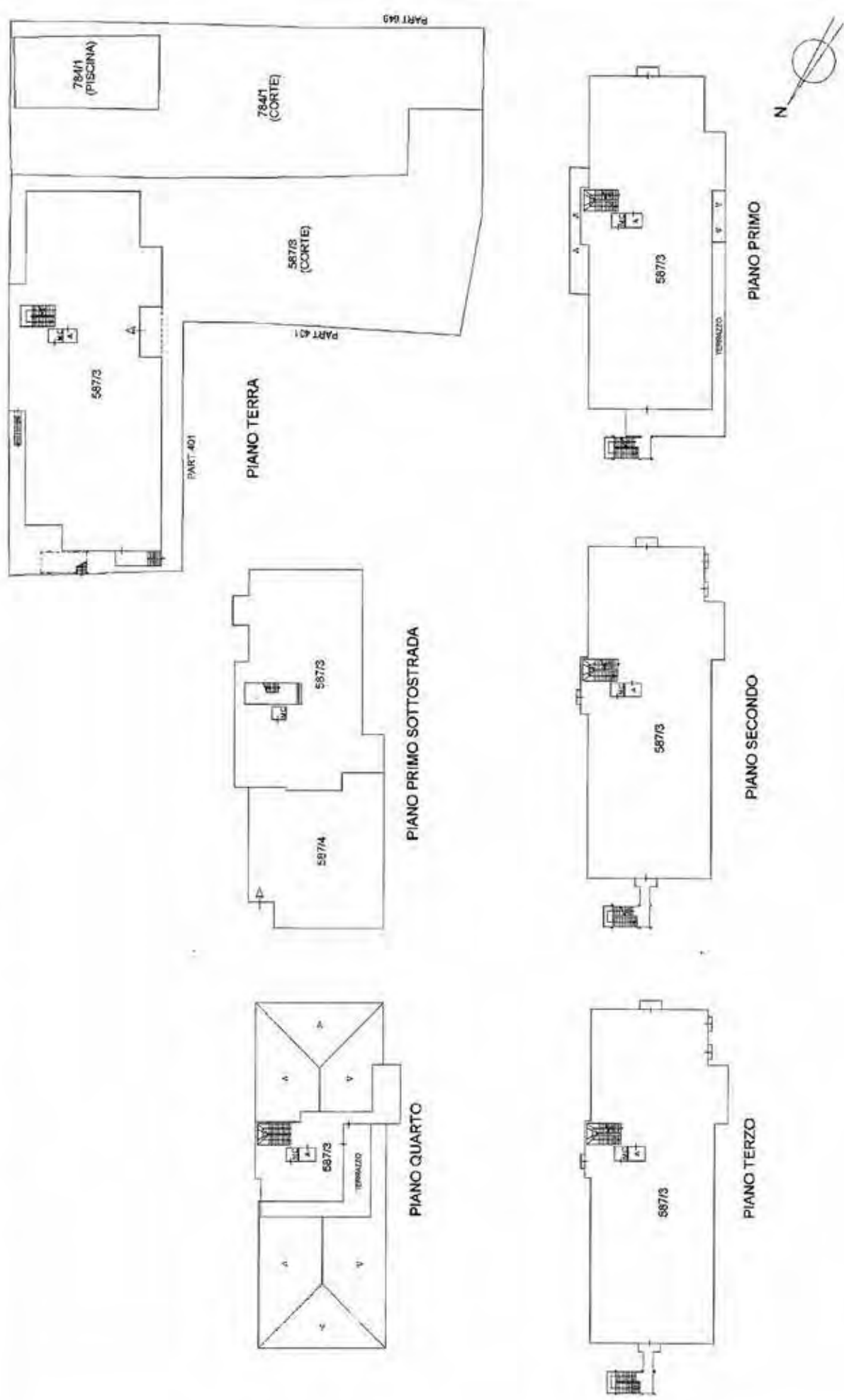

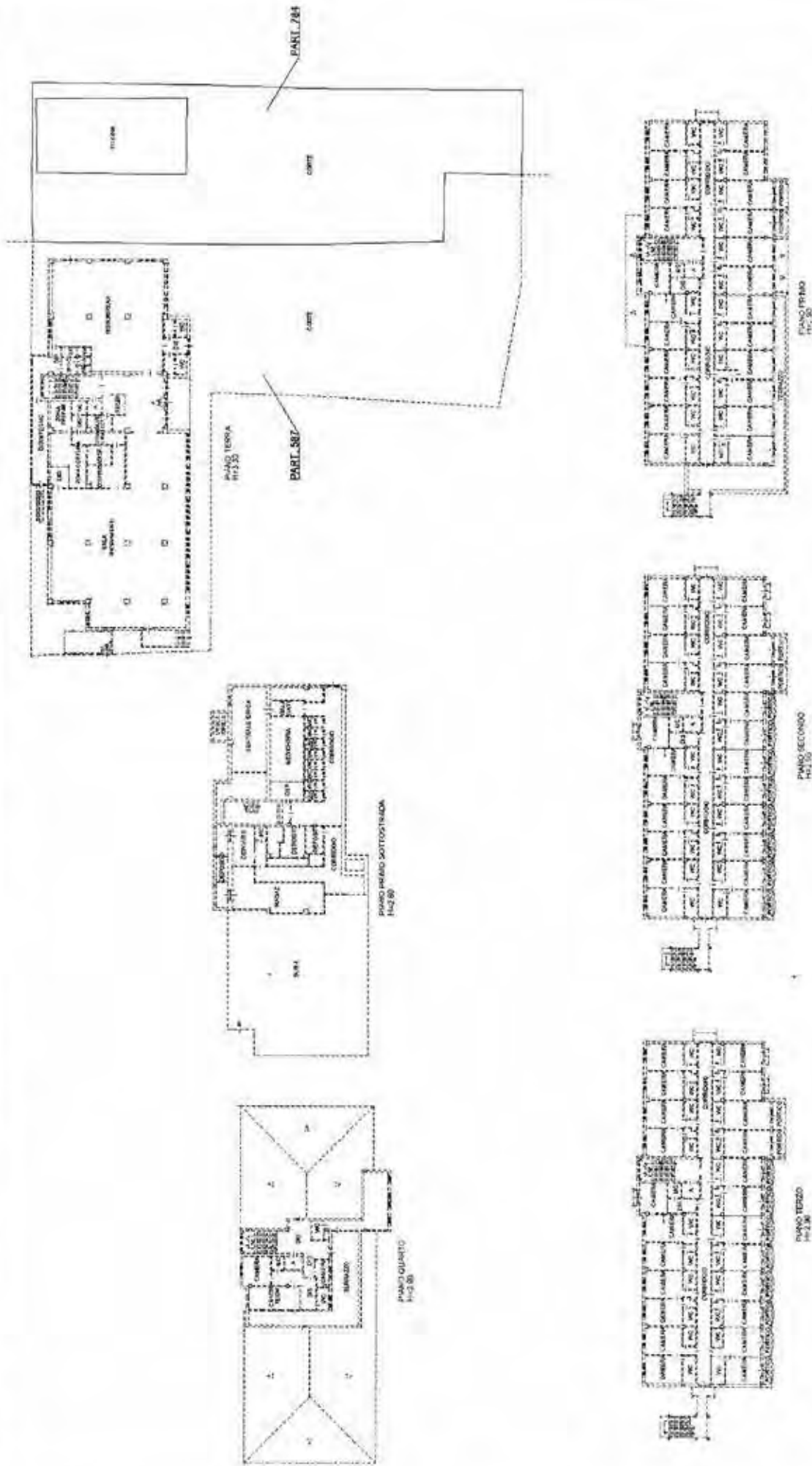

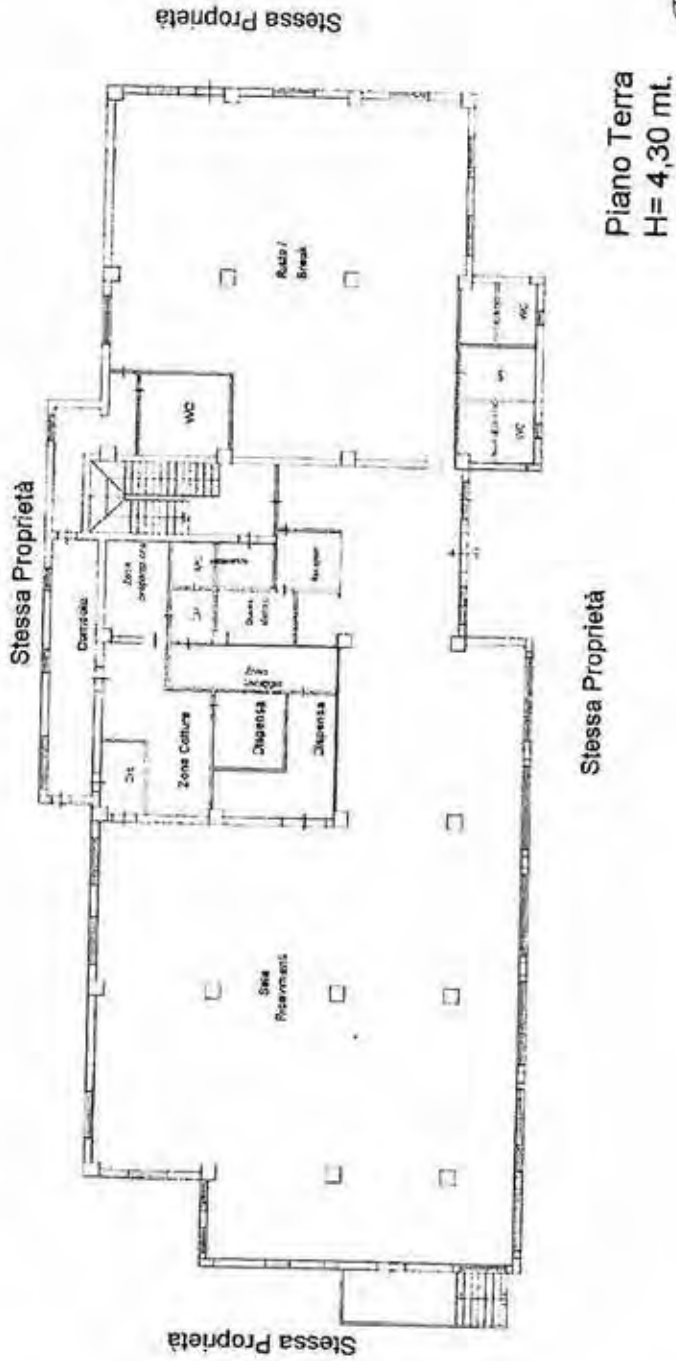

Stessa Proprietà



Stessa Proprietà

Stessa Proprietà

Stessa Proprietà

Piano Primo
 H = 3,00 mt.



Stessa Proprietà

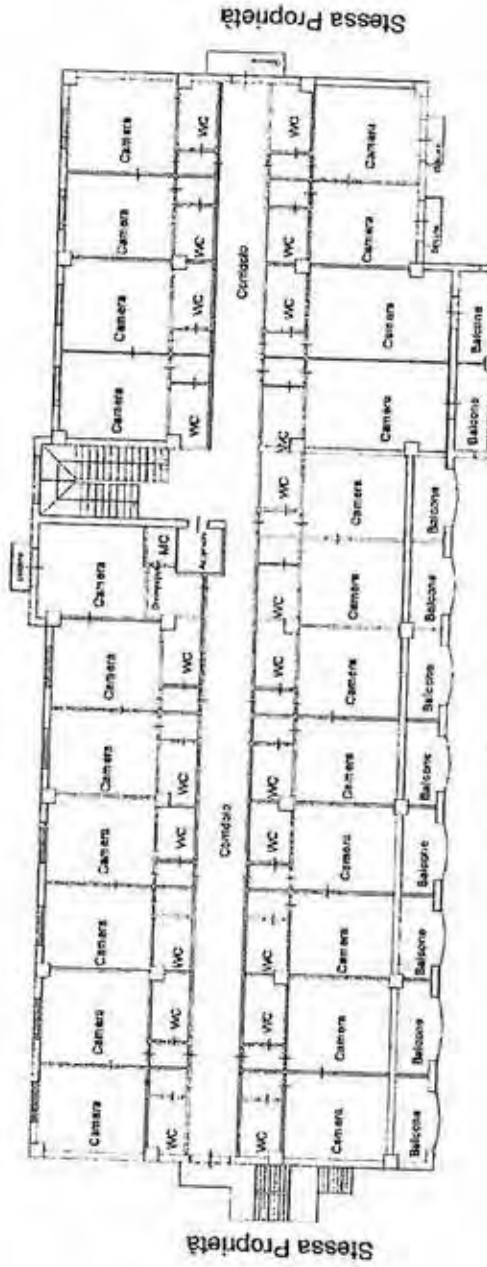

Piano Secondo
 H= 3,00 mt.



Stessa Proprietà

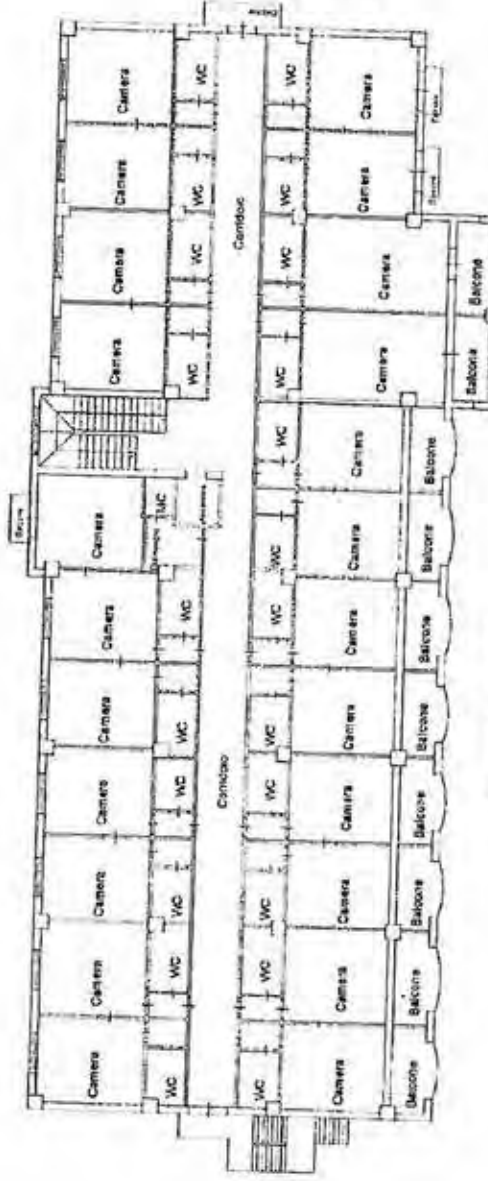

Stessa Proprietà

Stessa Proprietà

Piano Terzo
H= 3,00 mt.



Stessa Proprietà

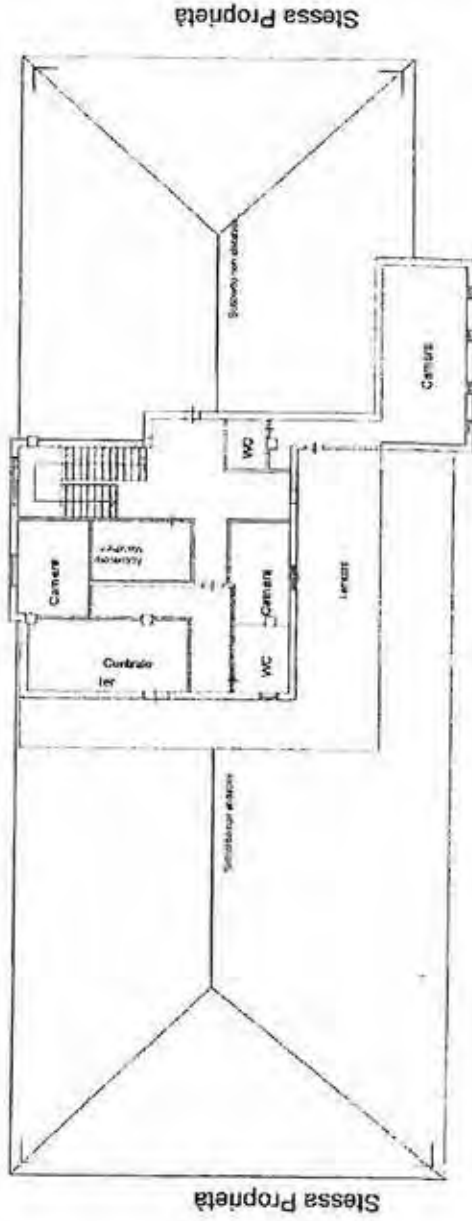

Piano Quarto
H= 2,95 mt.



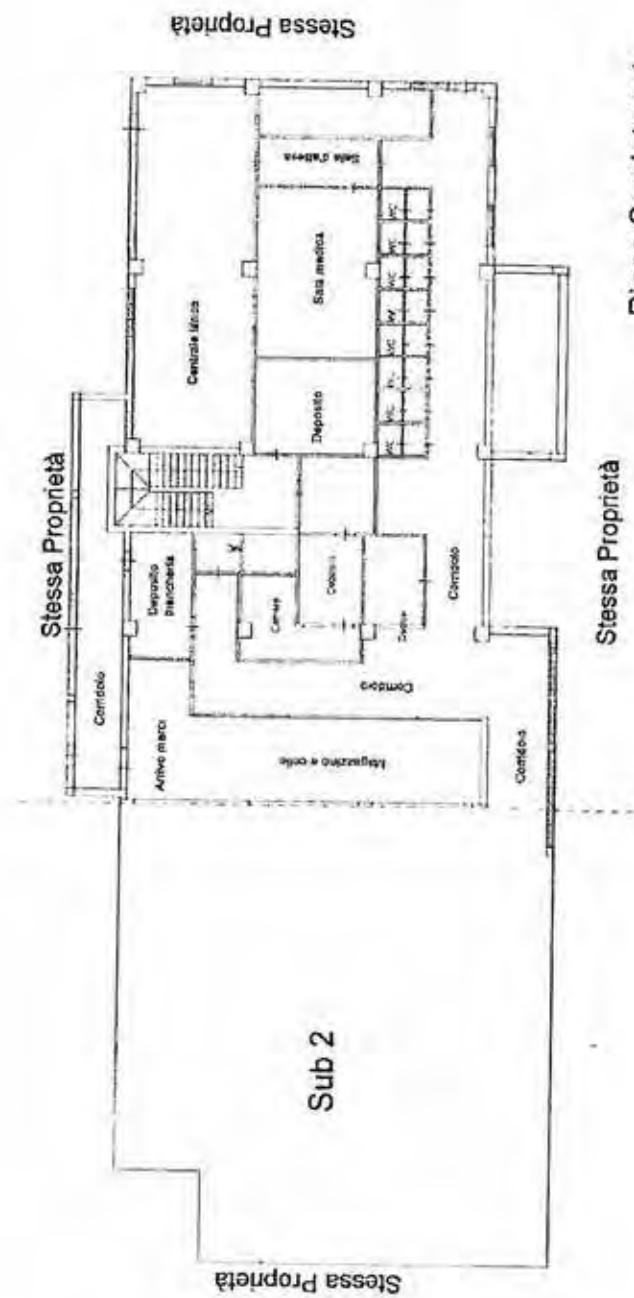

Piano Seminterrato
H= 2,80 mt.

Agenzia delle Entrate
CATASTO FABBRICATI
 Ufficio provinciale di
Cosenza

Processo n. 1

Scala 1: 200

Divisione prototipico n. del
 Pianimetria di u.s.v. in Comune di Fuscoledo
 Contrada Linze

str. SNC

Identificativi Catastrali:
 Sezione:
 Foglio: 57
 Particella: 887
 Subalterno: 2

Compiuta da:
 Gaetano Angelo
 Iscritto all'Albo
 Architetti
 Prov. Cosenza

n. 252

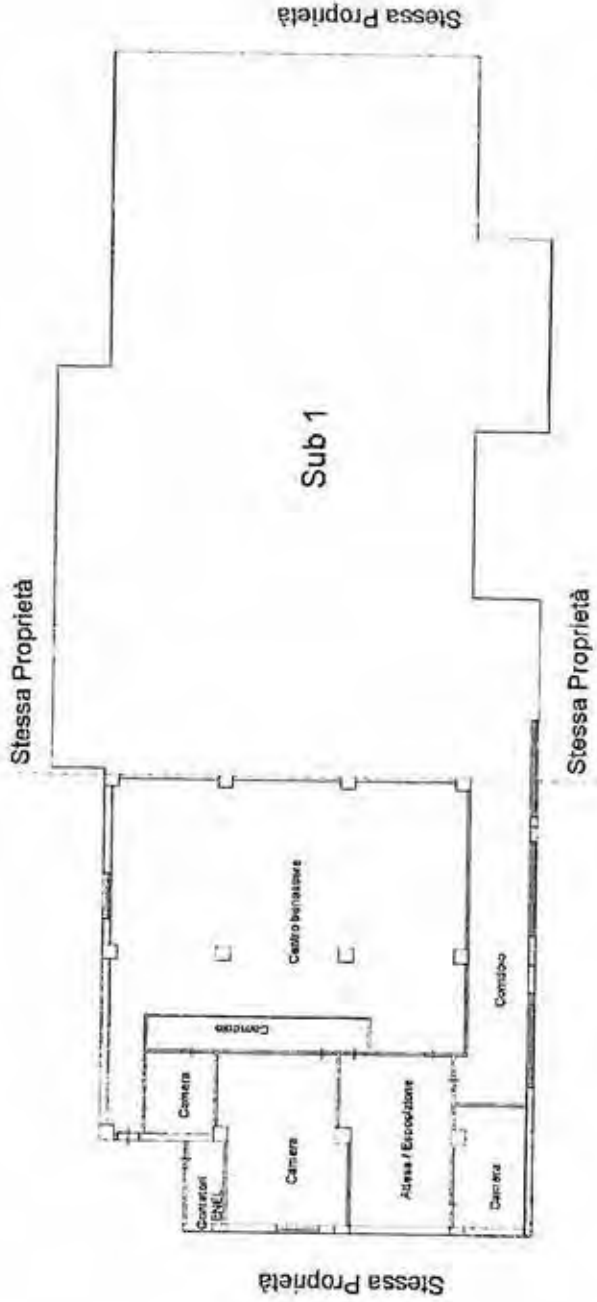

Piano Seminterrato
 H= 2,80 mt.

