

MODULARIO  
F. rig. rend. 487



MINISTERO DELLE FINANZE  
DIREZIONE GENERALE DEL CATASTO E DEI SS.TT.EE.  
**CATASTO EDILIZIO URBANO** (RDL 13-4-1939, n. 652)

MOD. BN (CI)

LIRE  
250

Planimetria di u.i.u. in Comune di SCALEA via VIA FORESTA civ. 135

ART. 210 N. 1

PIANO PRIMO

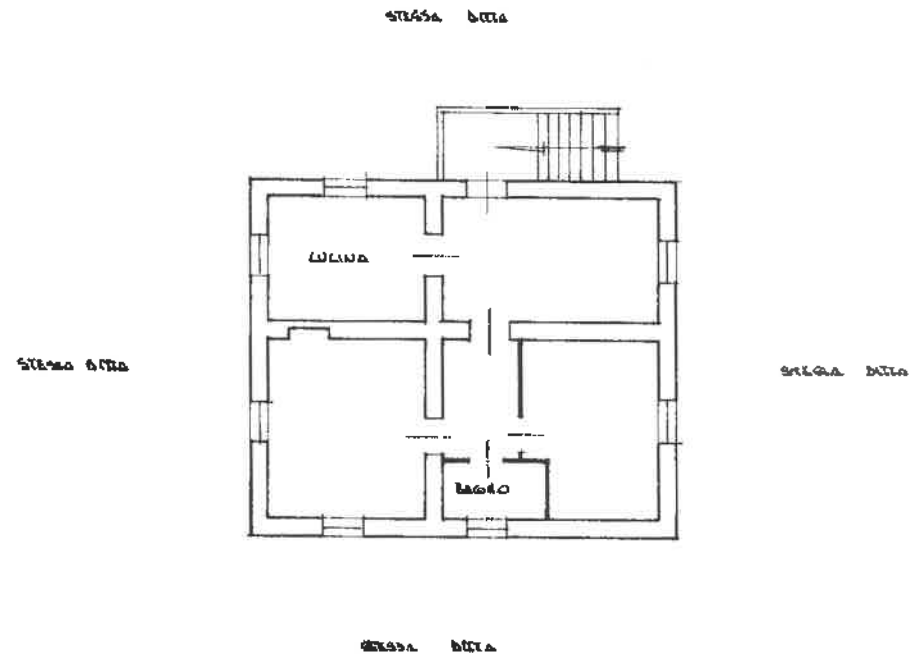

ORIENTAMENTO

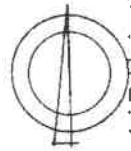

SCALA DI 1:200

Catasto dei fabbricati - Situazione al 11/03/2019 - Comune di SCALEA (I489) - < Foglio: 15 Particella: 135 - Subalterno 2 >  
VIA FORESTA piano: 1;

Dichiarazione di N.C.   
Denuncia di variazione

Compilata da PERITO ENILE GAETANO  
(Titolo, cognome e nome)

RISERVATO ALL'UFFICIO

ZUCCA RELO

**Agenzia del Territorio  
CATASTO FABBRICATI  
Ufficio Provinciale di  
Cosenza**

Dichiarazione protocollo n. CS0351068 del 14/09/2009	
Planimetria di u.i.u. in Comune di Scalea	
Contrada Foresta	oiv. 11
Identificativi Catastali:	Compilata da: Sarubbi Giuseppe
Sezione:	Iscritto all'albo: Geometri
Foglio: 15	Prov. Cosenza
Particella: 135	N. 2216
Subalterno: 4	

Scheda n. 1      Scala 1:200

## Pianta Piano Terra

### H= 3.00mt

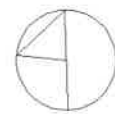
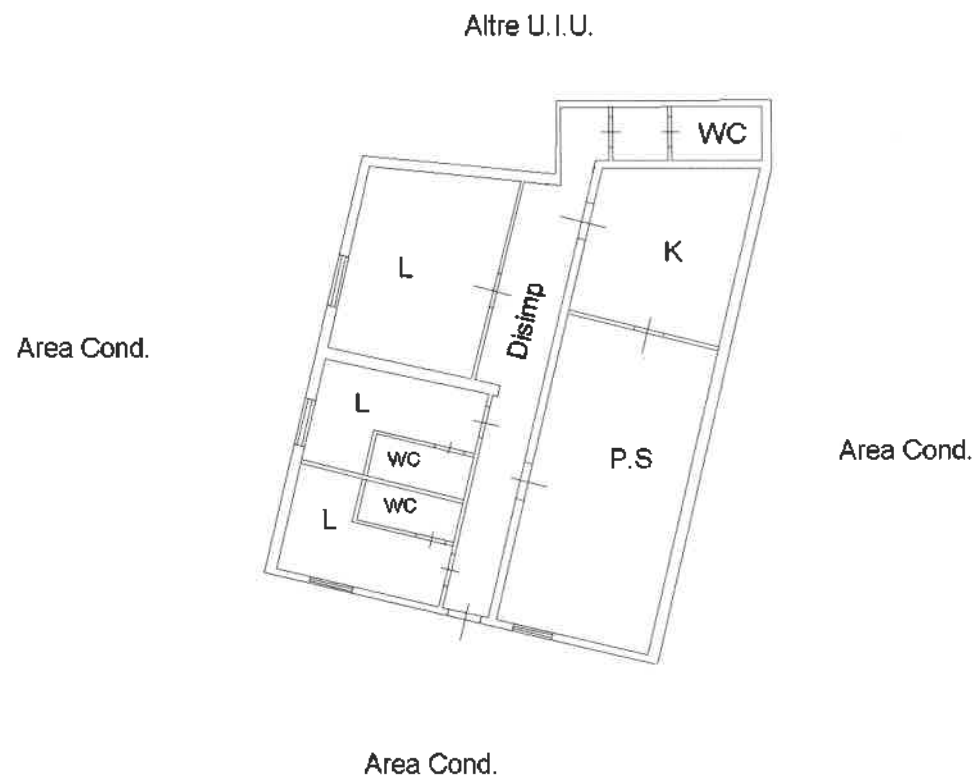

Catasto dei Fabbricati - Situazione al 11/03/2019 - Comune di SCALEA(1489) - < Foglio: 15 Particella: 135 - Subalterno 4 ^  
VIA FORESTA n. 11 piano: T;

**Agenzia del Territorio  
CATASTO FABBRICATI  
Ufficio Provinciale di  
Cosenza**

Dichiarazione protocollo n. CS0351068 del 14/09/2009	
Planimetria di u.i.u. in Comune di Scalea	
Contrada Foresta	civ. 11
Identificativi Catastali:	Compilata da: Sarubbi Giuseppe
Sezione:	Isritto all'albo: Geometri
Foglio: 15	Prov. Cosenza
Particella: 135	N. 2216
Subalterno: 5	

Scheda n. 1      Scala 1:200

## Pianta Piano Terra

H= 3.00mt

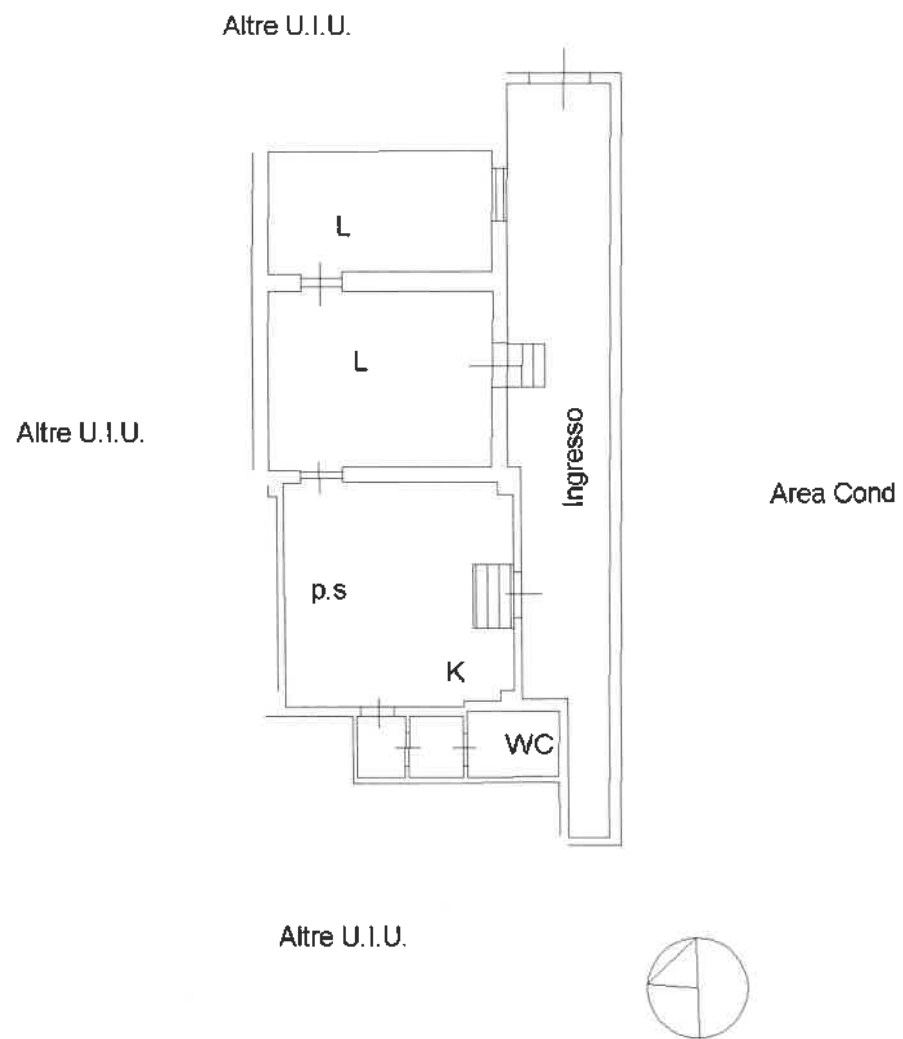

Catasto dei Fabbricati - Situazione al 11/03/2019 - Comune di SCALEA(I489) - < Foglio: 15 Particella: 135 - Subalterno 5 >  
VIA FORESTA n. 11 piano: T;

**Agenzia del Territorio  
CATASTO FABBRICATI  
Ufficio Provinciale di  
Cosenza**

Dichiarazione protocollo n. CS0351068 del 14/09/2009	
Planimetria di u.i.u. in Comune di Scalea	
Contrada Foresta	civ. 11
Identificativi Catastali:	Compilata da: Sarubbi Giuseppe
Sezione:	Iscritto all'albo: Geometri
Foglio: 15	Prov. Cosenza
Particella: 135	N. 2216
Subalterno: 6	

Scheda n. 1      Scala 1:200

## Pianta Piano Terra

H= 3.00 mt

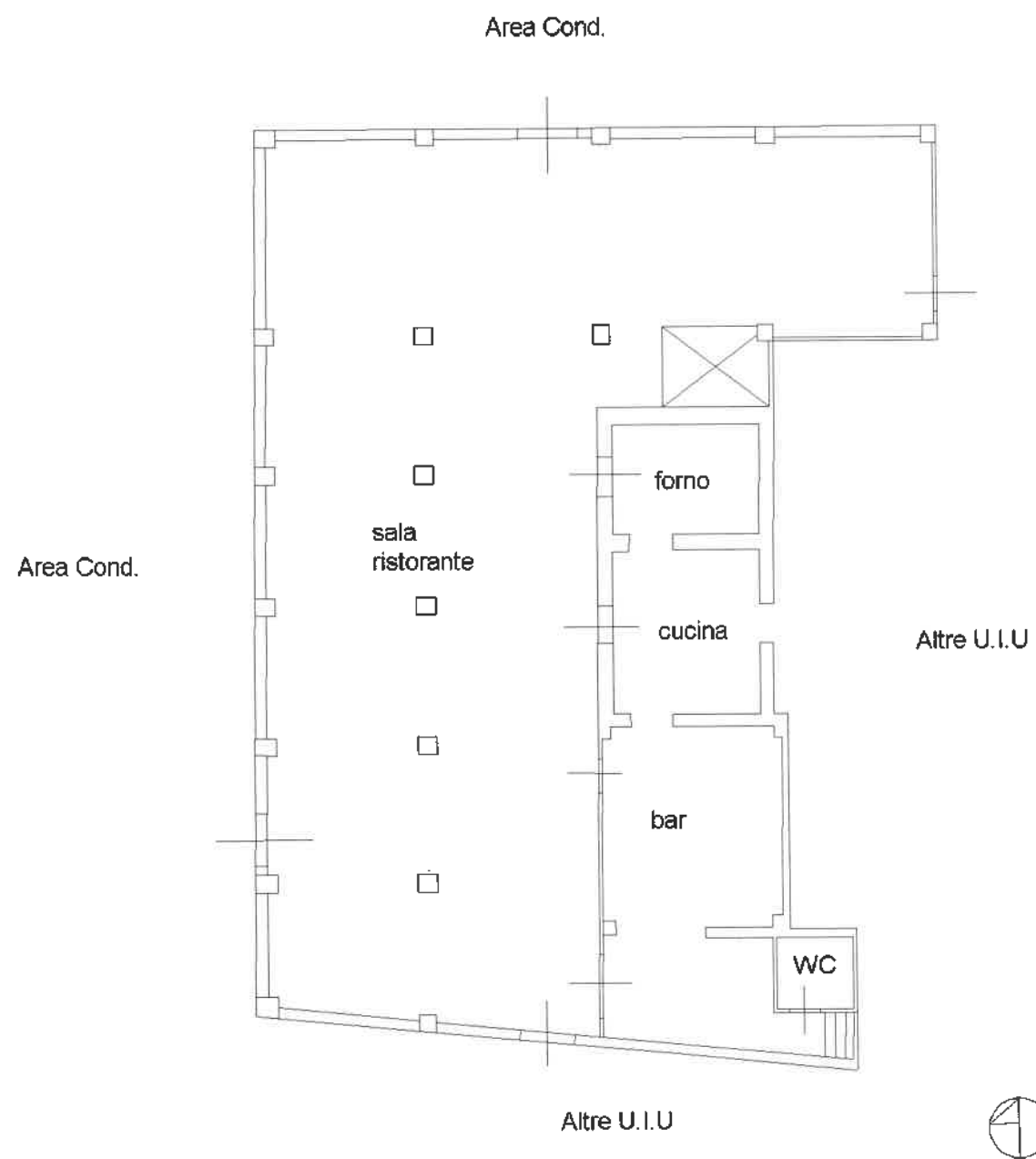

Catasto dei Fabbricati - Situazione al 11/03/2019 - Comune di SCALEA(1489) - < Foglio: 15 Particella: 135 - Subalterno 6 >  
VIA FORESTA n. 11 piano: T;

**Agenzia del Territorio  
CATASTO FABBRICATI  
Ufficio Provinciale di  
Cosenza**

Dichiarazione protocollo n. CS0212467 del 22/07/2011	
Planimetria di u.i.u. in Comune di Scalea	
Contrada Foresta civ. SNC	
Identificativi Catastali:	Compilata da:
Sezione: 15	Sarubbi Giuseppe
Foglio: 15	Iscritto all'albo:
Particella: 1163	Geometri
Subalterno: 1	Prov. Cosenza
	N. 2216

Scheda n. 1 Scala 1:500

