

*Ing. Antonio Borrelli*

Via B. Croce, 9 - 87023 DIAMANTE (CS) tel/fax 0985/87451 - cell. 329/3169967

## TRIBUNALE DI PAOLA (CS)

- ESECUZIONI IMMOBILIARI -

### RELAZIONE DI CONSULENZA TECNICA PER STIMA IMMOBILIARE

per

MERCURIO MORTGAGE FINANCE S.R.L.

contro

ADINOLFI MASSIMO E TIANO ANNA

Esecuzione immobiliare R.G.E.I. 72/2018

### ALLEGATO n. 11

Planimetrie Catastale a seguito di Fusione

G.E.I.  
Dott.ssa Federica Laino

C.T.U.  
Ing. Antonio Borrelli

Agenzia del Territorio  
**CATASTO FABBRICATI**  
 Ufficio provinciale di  
 Cosenza

Dichiarazione protocollo n. 180827 del 08/04/2003  
 Planimetria di u.i.u. in Comune di Scalea  
 Via Dei Saraceni civ. SNC

Identificativi Catastali:  
 Sezione:  
 Foglio: 11  
 Particella: 312  
 Subalterno: 6

Compilata da:  
 Cosentino Luigi  
 Iscritto all'albo:  
 Geometri  
 Prov. Cosenza N. 1451

Data: 01/08/2019 - F. CS0093292 - Richiedente BORELLI ANTONIO - Ultima Planimetria in atti  
 Foglio di acq.: A3(297x420) - Formato di scala: 1:1

Scala 1: 200

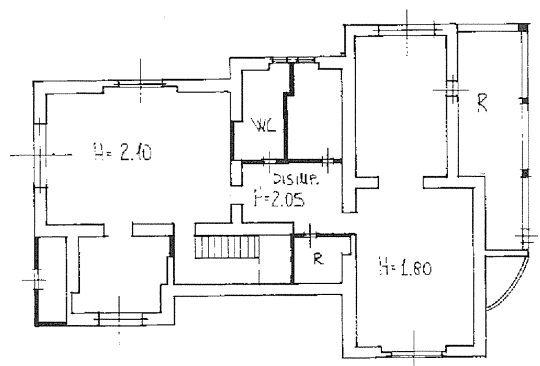

PIANO SEMINTERRATO

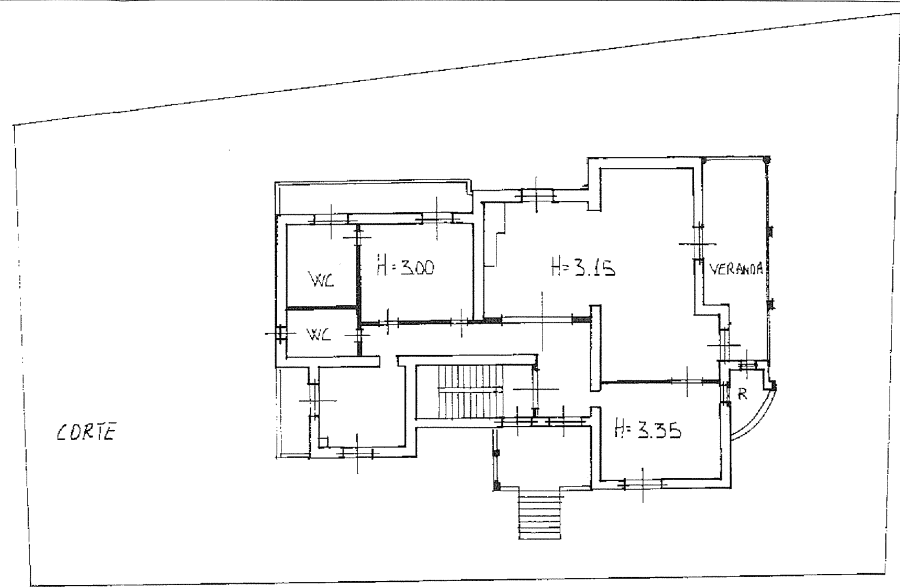

PIANO TERRA

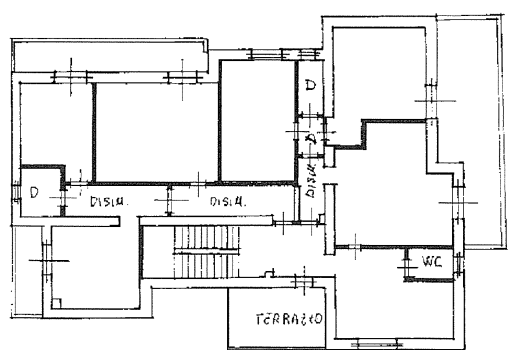

PIANO PRIMO

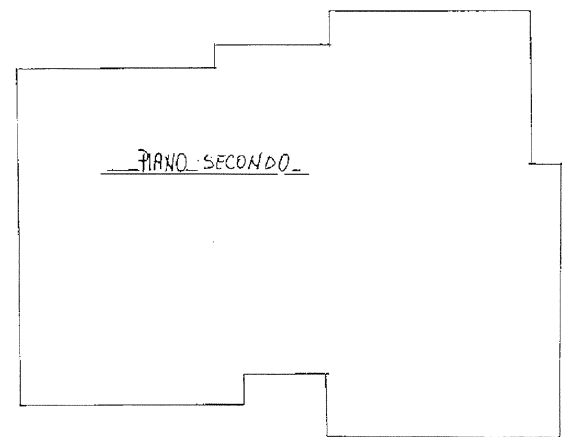

PIANO SECONDO

Data: 01/08/2019 - n. CS0093292 - Richiedente BORELLI ANTONIO - Ultima Planimetria in atti