

Ing. Antonio Borrelli

Via B. Croce, 9 - 87023 DIAMANTE (CS) tel/fax 0985/87451 - cell. 329/3169967

TRIBUNALE DI PAOLA (CS)

- ESECUZIONI IMMOBILIARI -

RELAZIONE DI CONSULENZA TECNICA PER STIMA IMMOBILIARE

per

MERCURIO MORTGAGE FINANCE S.R.L.

contro

ADINOLFI MASSIMO E TIANO ANNA

Esecuzione immobiliare R.G.E.I. 72/2018

ALLEGATO n. 28

Planimetria Lotto n. 3

G.E.I.
Dott.ssa Federica Laino

C.T.U.
Ing. Antonio Borrelli

PIANO PRIMO
"App. Aurora"

Corte Esclusiva Lotto 1

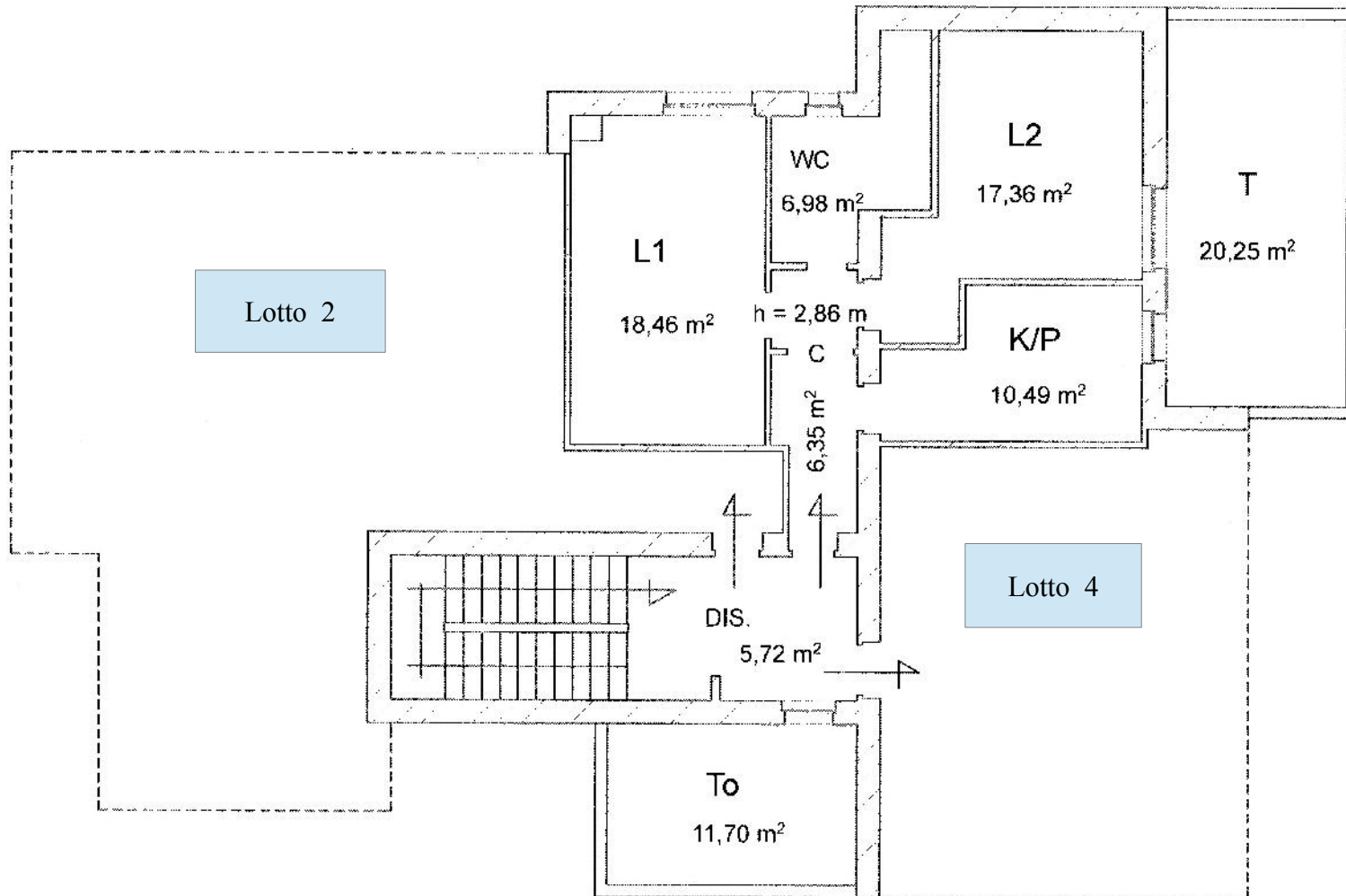

Corte Esclusiva Lotto 1