

TRIBUNALE ORDINARIO DI PAOLA

SEZIONE ESECUZIONE IMMOBILIARE

Procedura Esecutiva immobiliare n°24/2022 R. G. Esec.

Giudice dell'esecuzione Dott.ssa Federica LAINO

promossa da:

Castello Finance SRL – Procedente

contro:

 **Esecutato**

CONSULENZA TECNICA D'UFFICIO

ALLEGATI:

- documentazione fotografica

Esperto C.T.U.

Ing. Emiddio CAPRIO

iscritto all'albo CTU e PERITI del Tribunale Ordinario di Paola al n. 235

ORTOFOTO google (*individuazione fabbricato con tratto rosso*)



ORTOFOTO google ravvicinato (*individuazione fabbricato con tratto rosso*)



FOTO 17 interno immobile



FOTO 18 interno immobile

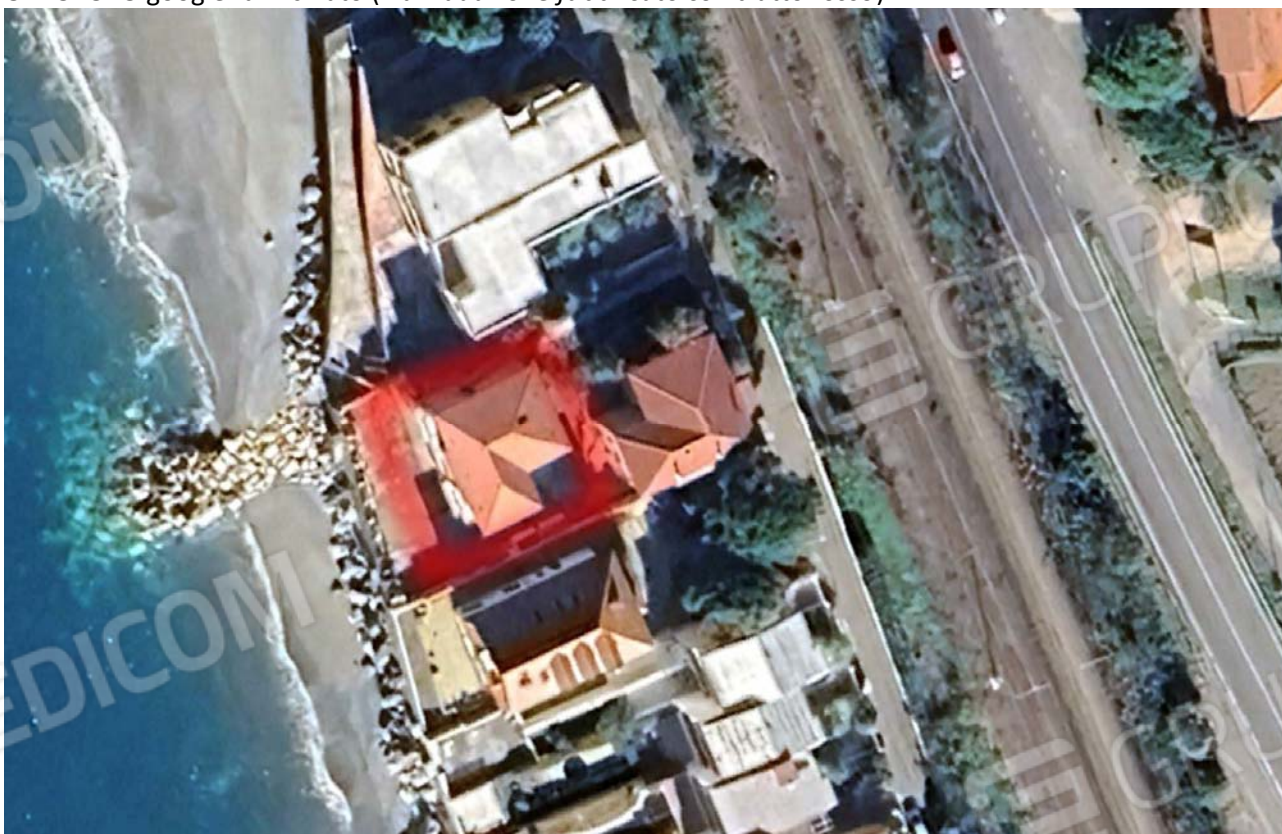

FOTO 21 interno immobile



FOTO 22 interno immobile



FOTO 01 ingresso complesso edilizio di due fabbricati



FOTO 02 ingresso complesso edilizio di due fabbricati



FOTO 03 esterno del fabbricato spazio comune



FOTO 04 esterno del fabbricato spazio comune



FOTO 05 esterno del fabbricato spazio comune



FOTO 06 esterno del fabbricato spazio comune



FOTO 07 esterno del fabbricato spazio comune



FOTO 08 esterno del fabbricato spazio comune



FOTO 09 esterno del fabbricato spazio comune



FOTO 10 esterno del fabbricato spazio comune



FOTO 11 esterno del fabbricato spazio comune



FOTO 12 esterno del fabbricato spazio comune



FOTO 13 esterno del fabbricato ingresso immobile da spazio comune



FOTO 14 interno immobile



FOTO 15 interno immobile



FOTO 16 interno immobile



FOTO 19 interno immobile



FOTO 20 interno immobile



FOTO 23 interno immobile



FOTO 24 interno immobile



FOTO 25 interno immobile



FOTO 26 interno immobile



FOTO 27 interno immobile



FOTO 28 interno immobile



FOTO 29 interno immobile



FOTO 30 interno immobile



FOTO 31 interno immobile



FOTO 32 interno immobile



FOTO 33 interno immobile



FOTO 34 interno immobile



FOTO 35 interno immobile



FOTO 36 interno immobile



FOTO 37 interno immobile



FOTO 38 interno immobile



FOTO 39 interno immobile



FOTO 40 interno immobile



FOTO 41 interno immobile

