

**Agenzia del Territorio
CATASTO FABBRICATI
Ufficio Provinciale di
Cosenza**

Dichiarazione protocollo n. CS0206290 del 19/10/2006
Planimetria di u.i.u. in Comune di San Nicola Arcella
Contrada San Giorgio

civ. SNC

Identificativi Catastali:
Sezione:
Foglio: 11
Particella: 1020
Subalterno: 1

Compilata da:
Russo Giuseppe
Iscritto all'albo:
Geometri
Prov. Cosenza

N. 2117

Scheda n. 1 Scala 1:200

PIANTA PIANO TERRA
H = 2.80

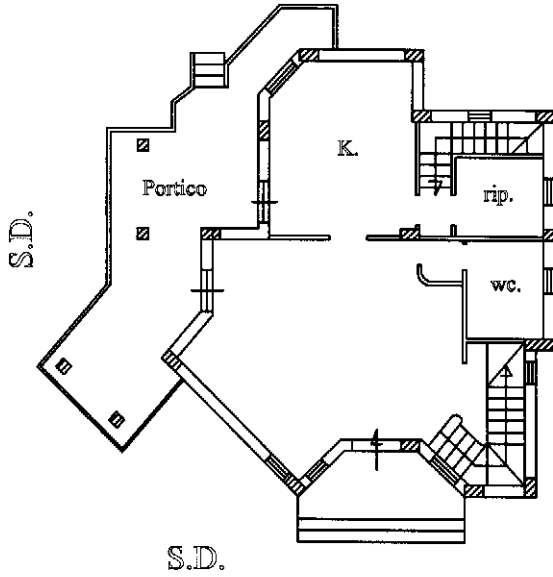

PIANO PRIMO
Hm = 3.20

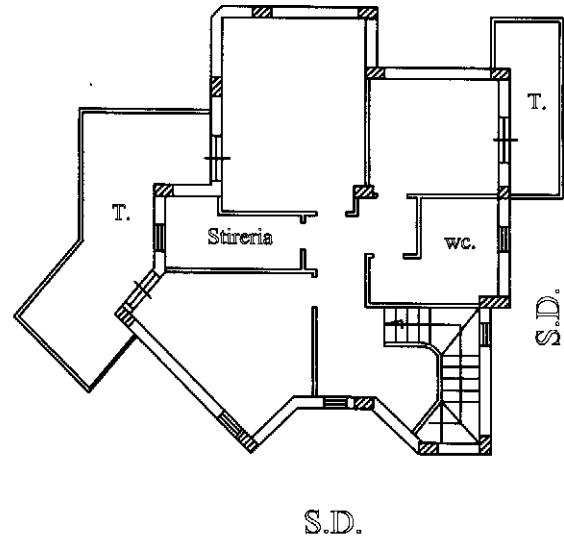

PIANO SEMINTERRATO
CANTINA
H = 2.40

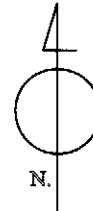
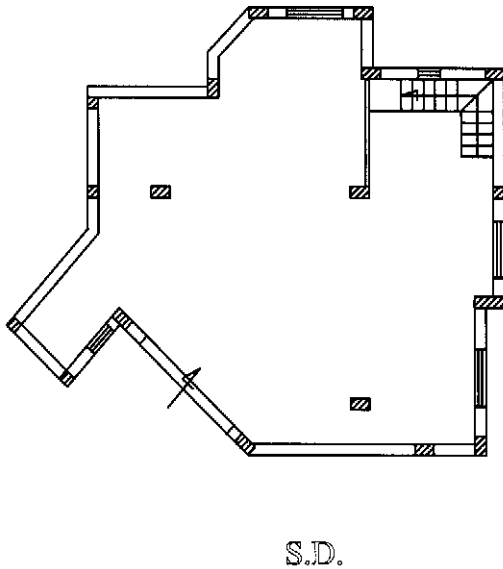

Catasto dei Fabbricati - Situazione al 19/03/2024 - Comune di SAN NICOLA ARCELLA (1060) - < Foglio 11 - Particella 1020 - Subalterno 1 >
Firmato **DG6BAZARFALS.AM.CROZIO** @nessuno3PARRUBBIPED S.P.A. NG CA 3 Serial#: 4f2466e040d8a77ff0d8c8a234565ce

Ultima planimetria in atti