



Ingresso carrabile al condominio da Via del Torrente



Ingresso pedonale al condominio dal Civico n. 53 di Via del Torrente.



Ingresso al condominio da Via privata Marra (ingresso non utilizzato).



Corte condominiale e accesso agli immobili. Individuazione del cespite visto da Sud.



Corte condominiale vista da Nord



Fronte principale e ingresso al cespite.



Particolare dell'ingresso e accesso al garage con rampa privata.



Ingresso al Piano Terra e vista del corpo scala per l'accesso ai piani superiori e al piano S1.



Zona giorno al Piano Terra e vista dall'ingresso sul salotto



Cucina e zona pranzo viste dal salotto



Vista del salotto dalla zona pranzo



Zona studio al Piano Terra



Wc di servizio al Piano Terra



Prospetto posteriore



Camera matrimoniale al Piano Primo e disimpegno



Vista degli accessi al bagno interno e alla cabina armadio



Viste del bagno interno alla camera matrimoniale



Disimpegno al Piano Primo



Bagno comune al Piano Primo



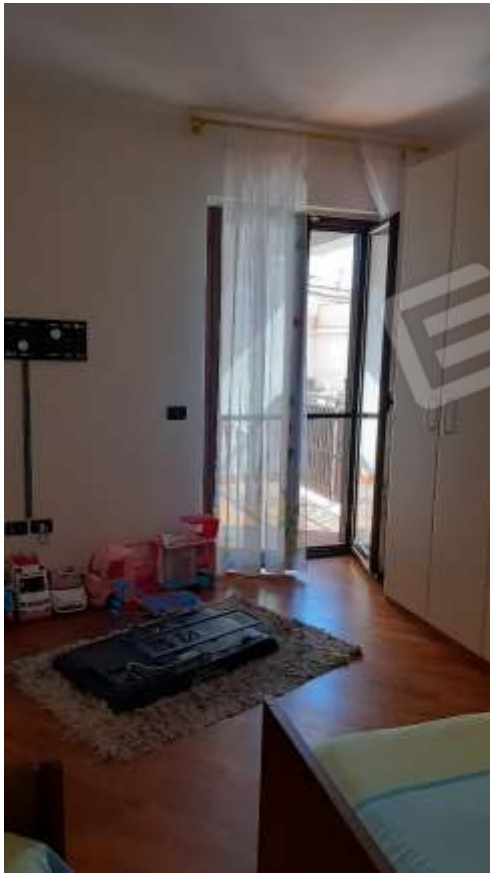

Cameretta con accesso al terrazzino



Struttura in cartongesso, uso guardaroba



Corpo scala interno a 3 rampe per l'accesso ai piani.



Stanza pluriuso al Piano Secondo



Stanza pluriuso al Piano Secondo

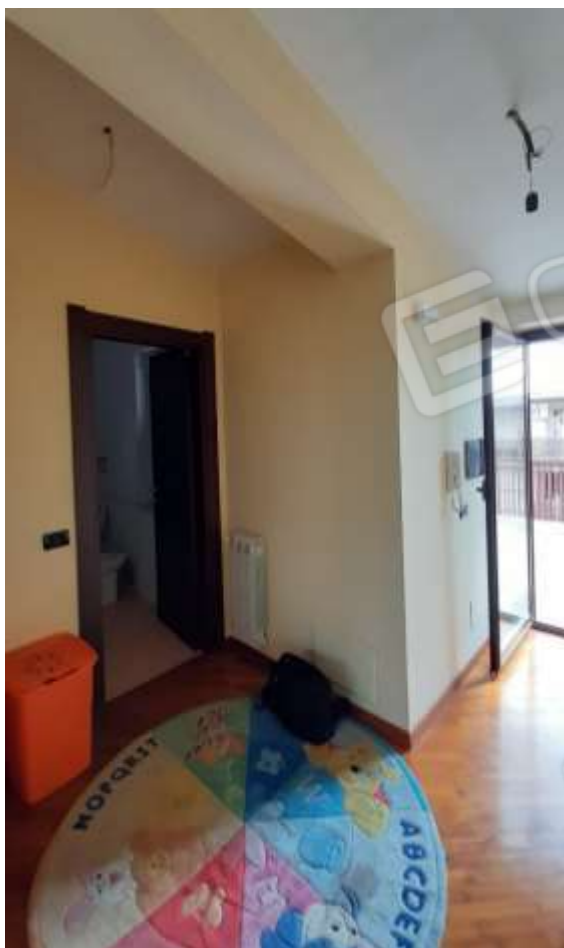

Disimpegno al Piano Secondo



Bagno al Piano Secondo



Terrazzo al Piano Secondo in cui sono presenti lavori di manutenzione per eliminare le infiltrazioni al piano sottostante.



Terrazzino al Piano Terra



Uscita al terrazzino dallo studio.



Terrazzo al piano secondo.



Cortile e giardino al piano terra



Cortile e giardino al piano terra



Cantina/tavernetta al piano seminterrato



Cantina/deposito al piano seminterrato



Garage al piano seminterrato con accesso da rampa esclusiva



Garage al piano seminterrato



Segni di infiltrazioni al piano Seminterrato



Presenza di umidità al piano seminterrato





Infiltrazioni e umidità al piano secondo, proveniente dal terrazzo



Infiltrazione di acque meteoriche nella veranda al piano primo, provenienti dal terrazzo.