

MINISTERO DEI LAVORI PUBBLICI
Ufficio Gest. Opere Economiche e Popolari
REGIONE CALABRIA

- MONTEBELLO : /ALINE :
- I° GRUPPO - FABBR. I - 1-100 -

1

ACCERTAMENTO GENERALE DELLA PROPRIETÀ IMMOBILIARE URBANA
(R.D.L. 13 aprile 1939-XVII, n. 652)

COMUNE di Montebello Jonico

Talloncino di riscontro DELLA SCHEDA NUMERO **12895557**

AVVERTENZA: Il presente talloncino deve essere incollato a cura del dichiarante sulla planimetria (riprodurre la unità immobiliare denunciata con la presente scheda) da presentare ai sensi dell'articolo 7 del R. D. L. 13 aprile 1939-XVII, n. 652.

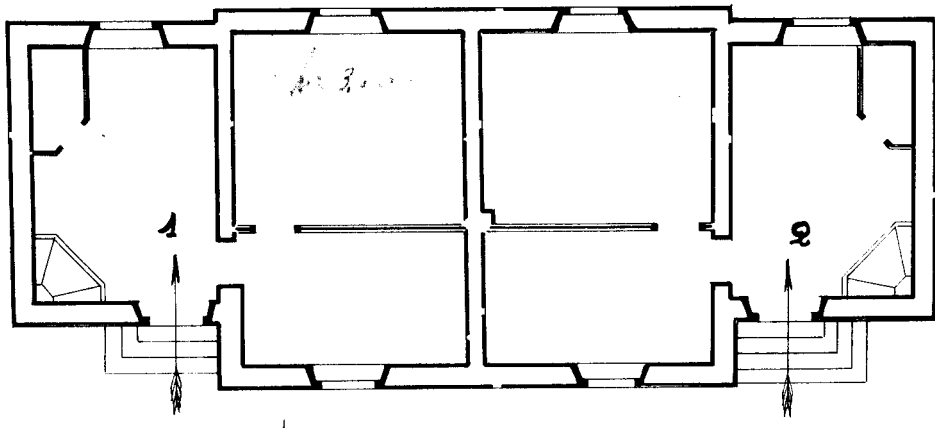

62-102-2

-PIANO TERRENO con /OTTOTETTO -

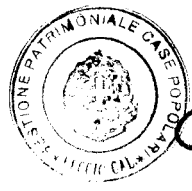

Il Direttore
(E. Cambisi)

Cambisi

Ultima planimetria in atti

linea 01
Catasto dei Fabbricati - Situazione al 12/01/2024 - Comune di MONTEBELLO JONICO(D746) - < Foglio 62 - Particella 102 - Subalterno 2 >
VIA BARACCAMENTO n. 17 Piano T