

RELAZIONE DI CONSULENZA TECNICA

ALLEGATO 1

DOCUMENTAZIONE FOTOGRAFICA



DOCUMENTAZIONE FOTOGRAFICA



Foto n.1: fabbricato sito in Reggio Calabria via Aschenez n.8, comprendente gli immobili oggetto di pignoramento posti al piano primo e al piano seminterrato



Foto n.2: fabbricato sito in Reggio Calabria via Aschenez n.8, comprendente gli immobili oggetto di pignoramento posti al piano primo e al piano seminterrato



Foto n.3: accesso al fabbricato sito in Reggio Calabria via Aschenez n.8



Foto n.4: accesso all'immobile identificato catastalmente al foglio n. 124 part.lla n.69 sub. 6 posto al piano primo



Foto n.5: scala di accesso all'abitazione



Foto n.6: corridoio



Foto n.7: cucina



Foto n.8: bagno

Consulente Tecnico d'Ufficio: Ing. Nicola Tomasello



Foto n.9: soggiorno



Foto n.10: studio



Foto n.11: camera letto



Foto n.12: camera letto



Foto n.13: camera



Foto n.14: camera

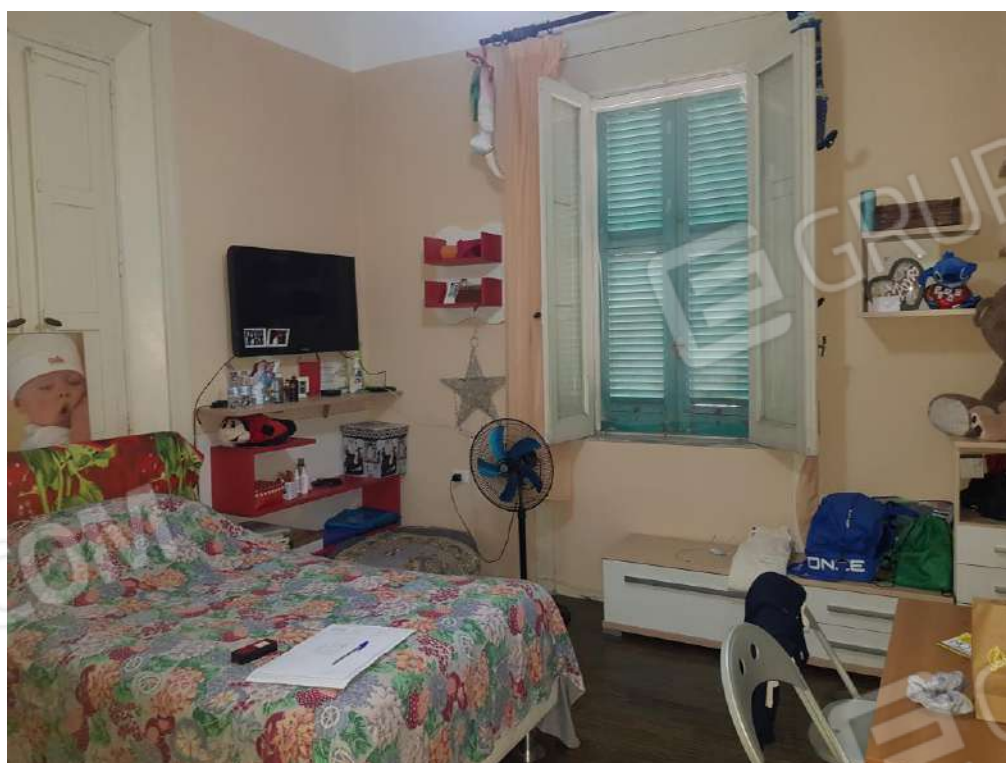

Foto n.15: camera

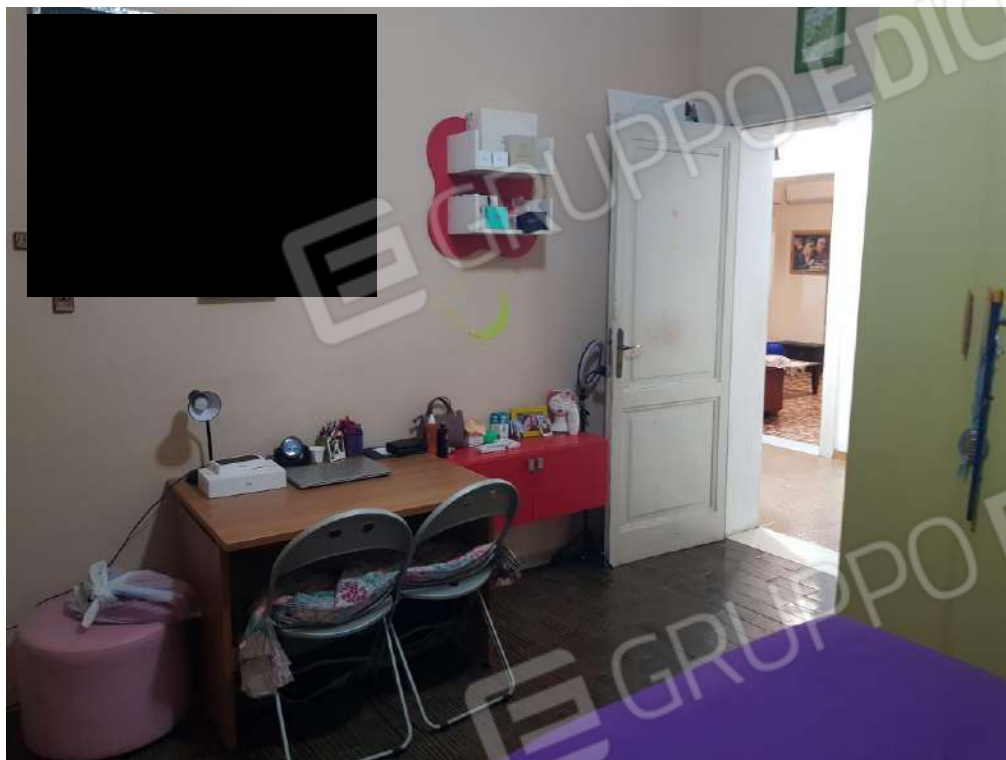

Foto n.16: ripostiglio



Foto n.17: balcone prospiciente lato via Aschenez



Foto n.18: accesso immobile al piano seminterrato identificato catastalmente al foglio n. 124 p.lla 69 sub.9



Foto n.19: bagno costituente l'immobile posto al piano seminterrato



Foto n.20: disimpegno costituente l'immobile posto al piano seminterrato



Foto n.21: locale deposito costituente l'immobile posto al piano seminterrato