



N=52400

Firmato Da: FERRARA ANTONIO Emesso Da: NAMIRIAL CA FIRMA QUALIFICATA Serial#: 166a325d8be0d121

E=16800

I Particella: 688

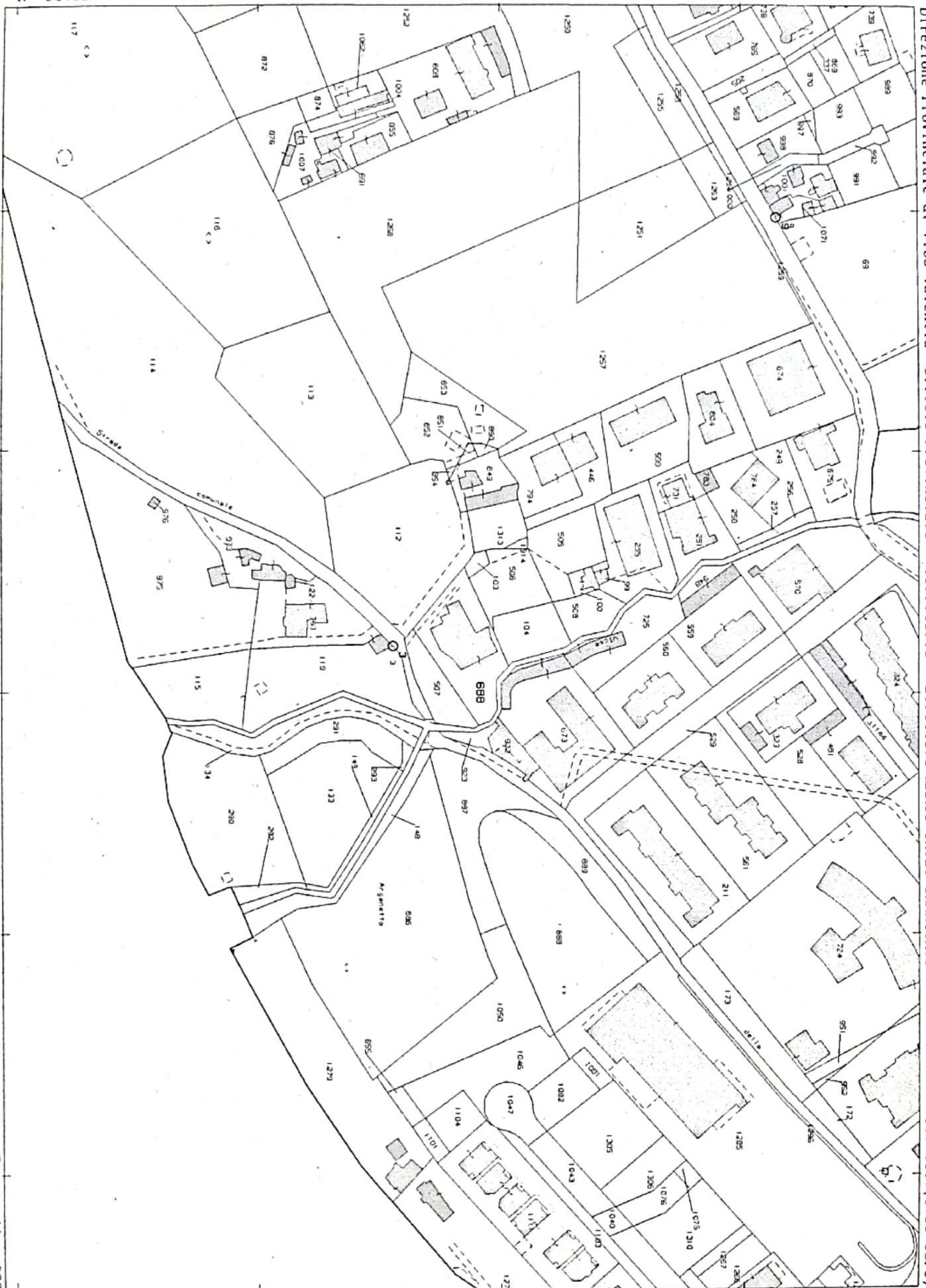

Direzione Provinciale di Vibo Valentia Ufficio Provinciale - Territorio - Direttore MARCO CHIELI CAMACCHIO Vis. tel (0 90 euro)

Comune: (VV) TROPEA Foglio: 1

Scala originale: 1:2000 Dimensione cornice: 534.000 x 378.000 metri Protocollo pratica T211685/2021

30-Nov-2021 12:34:38

Firmato Da: PAOLA BALDO Emesso Da: ARUBAPEU EU QUALIFIED CERTIFICATES CA G1 Serial#: 56695294af63cd4d7b

ELABORATO PLANIMETRICO **Compilato da: Crisafio Francesco** **Iscritto all'albo: Architetti** **Prov. Vibo Valentia** **N. 454**

Comune di Tropea **Sezione:** **Foglio: 1** **Particella: 688** **Protocollo n. VV0022779** **del 01/06/2018**

Dimostrazione grafica dei subaltri **Tipo Mappale n.** **del** **Scala 1 : 500**

Agenzia delle Entrate
CATASTO FABBRICATI
Ufficio provinciale di Vibo Valentia

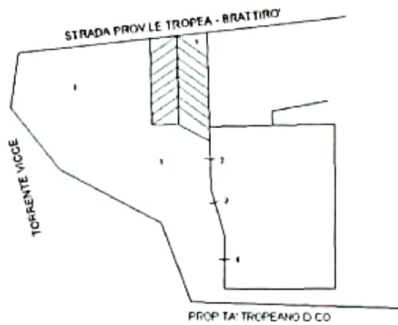

SECONDO SEMINTERRATO

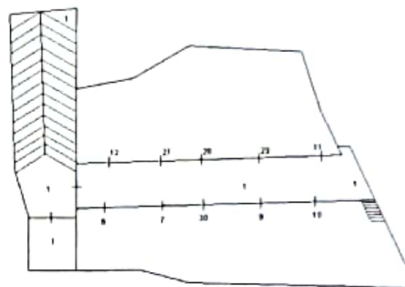

PRIMO SEMINTERRATO

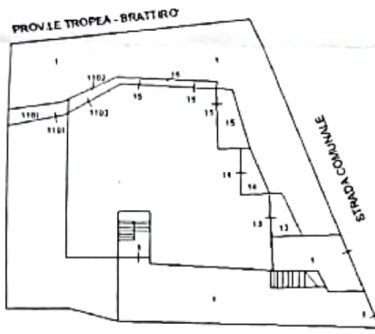

PIANO TERRA

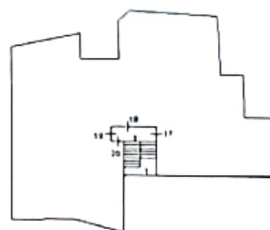

PRIMO PIANO

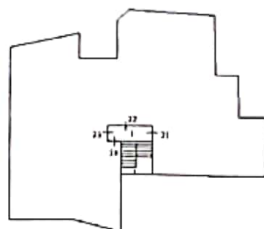

SECONDO PIANO

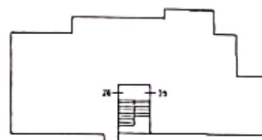

TERZO PIANO SOTTOTETTO



Elaborato Planimetrico - Catasto dei fabbricati - Situazione al 07/10/2022 - Comune di Tropea (L452) - C. Cat. urbana - Foglio 1 Particella 688 >

Firmato Da: PAOLA BALDO Emesso Da: ARUBAPEU EU QUALIFIED CERTIFICATES CA G1 Serial#: 5665294f63cd4d7b

MODULARIO
F. rig. rend. 487



MINISTERO DELLE FINANZE
DIREZIONE GENERALE DEL CATASTO E DEI SS.TT.EE.
CATASTO EDILIZIO URBANO (RDL 13-4-1939, n. 652)

MOD. 5N (CI)

LIRE
250

Planimetria di u.i.u. In Comune di TROPEA via Loc. VICCE civ. 1

SECONDO PIANO

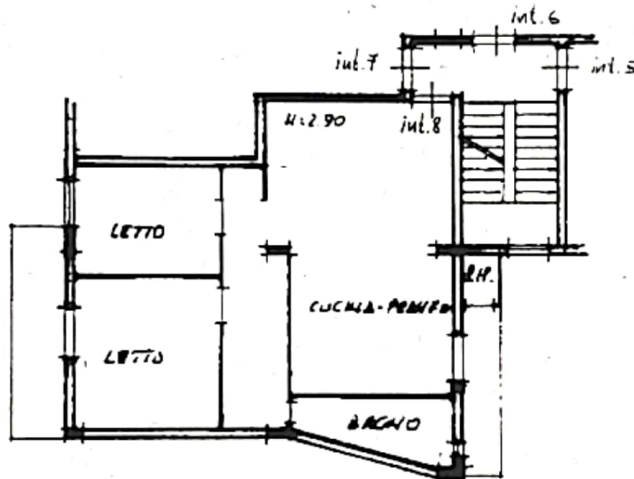

ORIENTAMENTO



SCALA DI 1:200

Case di abitazione - Situazione al 07/10/2022 - Comune di TROPEA (LA52) - Foglio I Parcella 688 Subalotte 24 - LOCALITA' VICCE n. SNC Interno 8 Turno 2

Firmato Da: PAOLA BALDO Emesso Da: ARUBAPEC EU QUALIFIED CERTIFICATES CA G1 Serial#: 5665294af63cd4d7b

Dichiarazione di NC
Denuncia di variazione

Compilata dal GEOM. PAQUALE SORDO
(Titolo, cognome e nome)

RISERVATO ALL'UFFICIO

Data di presentazione: 05/11/1994 - Data di deposito: 07/10/2022 - N. pratica: C20076969/2022 - Richiedente: CTU PAOLA BALDO - Ultima planimetria in atti
Schema: 1-A-1 - Formato di acq.: A4 (210x297) - Ente di appartenenza: COMUNE DI TROPEA n. 1396
n. 688 sub. 24 data 21-04-1994 Firma