

**Agenzia del Territorio  
CATASTO FABBRICATI  
Ufficio Provinciale di  
Vibo Valentia**

Dichiarazione protocollo n. VV0002686 del 19/01/2005

Planimetria di u.i.u. in Comune di Vibo Valentia

Via Cannello Rosso

civ. SNC

Identificativi Catastali:

Sezione:

Foglio: 25

Particella: 1060

Subalterno: 5

Compilata da:  
Gradia Michele

Iscritto all'albo:  
Architetti

Prov. Vibo Valentia

N. 178

Scheda n. 1

Scala 1:100

**PIANO PRIMO**

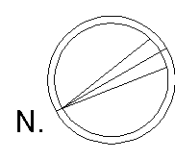
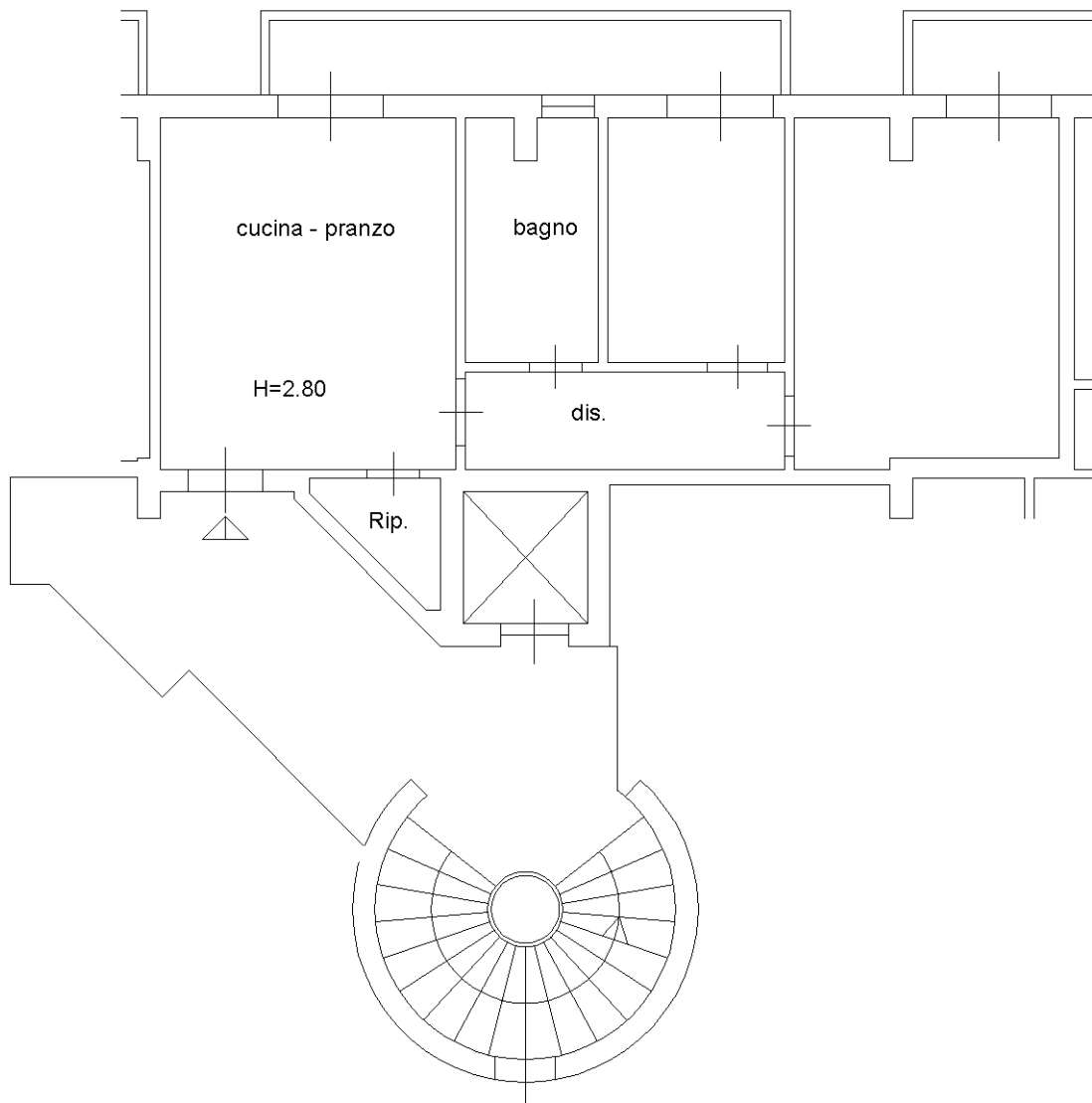

Catasto dei Fabbricati - Situazione al 26/11/2022 - Comune di VIBO VALENTIA (F537) - < Foglio 25 - Particella 1060 - Subalterno 5 >  
VIA CANCELLO ROSSO n. 43 Piano 1

Ultima planimetria in atti