

Agenzia del Territorio
CATASTO FABBRICATI
ufficio provinciale di
Vibo Valentia

Dichiarazione protocollo n. VV0042744 del 18/04/2008
Planimetria di u.i.u. in Comune di Sant'Onofrio
S.s. 512 civ.

Compilata da:
Impellizzeri Antonino
Iscritto all'albo:
Geometri
Prov. Vibo Valentia N. 240

Identificativi Catastali:
Sezione:
Foglio: 2
Particella: 1155
Subalterno: 1

Scala 1: 200

n. 1

PLANIMETRIA LETTERA A

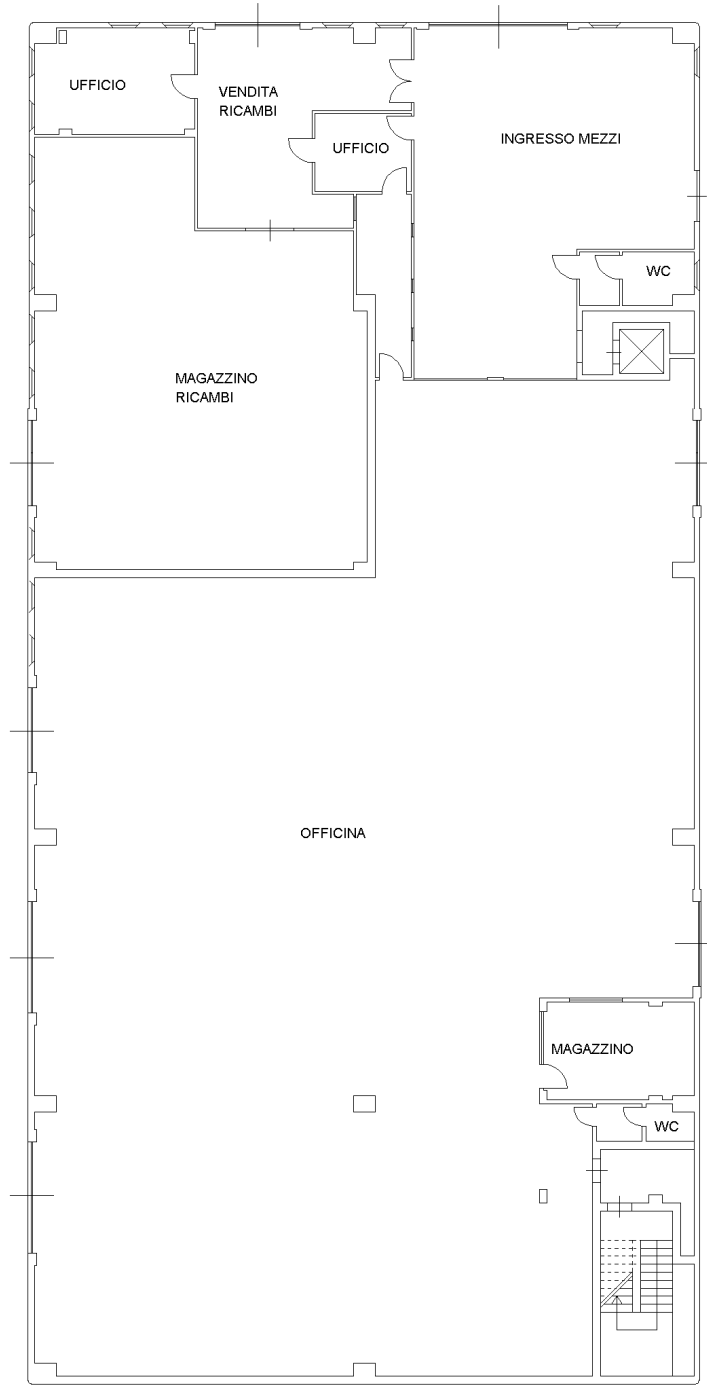

PIANTA PIANO SEMINTERRATO (S1)

H=5.80mt.

N

Agenzia del Territorio
CATASTO FABBRICATI
ufficio provinciale di
Vibo Valentia

Dichiarazione protocollo n. VV0042744 del 18/04/2008
Planimetria di u.i.u. in Comune di Sant'Onofrio
S.s. 512 civ.

Identificativi Catastali:
Sezione:
Foglio: 2
Particella: 1155
Subalterno: 1

Compilata da:
Impellizzeri Antonino
Iscritto all'albo:
Geometri
Prov. Vibo Valentia N. 240

n. 2
Scala 1: 200

PLANIMETRIA LETTERA B



PIANTA PIANO SEMINTERRATO (S1)
H=3.70 mt.

N

**Agenzia del Territorio
CATASTO FABBRICATI
Ufficio Provinciale di
Vibo Valentia**

Dichiarazione protocollo n. VV0042744 del 18/04/2008 Planimetria di u.i.u. in Comune di Sant'onofrio S.s. 512 civ.	
Identificativi Catastali: Sezione: Foglio: 2 Particella: 1155 Subalterno: 1	Compilata da: Impellizzeri Antonino Iscritto all'albo: Geometri Prov. Vibo Valentia N. 240

Scheda n. 3 Scala 1: 200

PLANIMETRIA LETTERA C

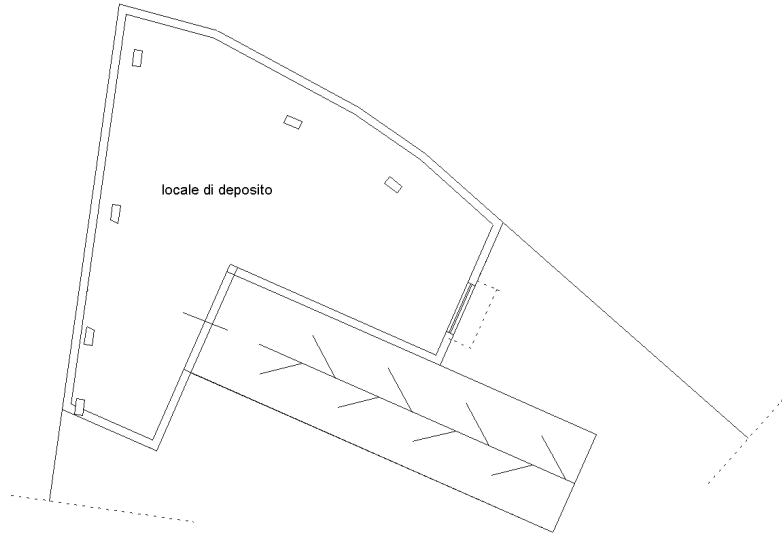

Pianta Piano Interrato (S2)

H= 3.00 mt

N

**Agenzia del Territorio
CATASTO FABBRICATI
Ufficio Provinciale di
Vibo Valentia**

Dichiarazione protocollo n. VV0042744 del 18/04/2008 Planimetria di u.i.u. in Comune di Sant'onofrio S.s. 512 civ.	
Identificativi Catastali: Sezione: Foglio: 2 Particella: 1155 Subalterno: 1	Compilata da: Impellizzeri Antonino Iscritto all'albo: Geometri Prov. Vibo Valentia N. 240

Scheda n. 4 Scala 1: 200

PLANIMETRIA LETTERA D

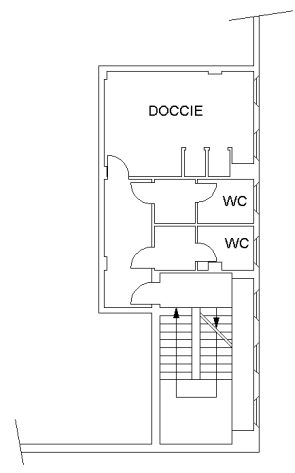

PIANTA PIANO SEMINTERRATO H=3.00 mt.
AMMEZZATO
TRA SEMINTERRATO (LETT. A) E TERRA (LETTERA E)



inout (I)

Catasto dei Fabbricati - Situazione al 30/12/2022 - Comune di SANTONOFRIO (350) - < Foglio 2 - Particella 1155 - Subalterno 1 >
STRADA STATALE 606 n. SNC Piano S1-T - S2

**Agenzia del Territorio
CATASTO FABBRICATI**
ufficio provinciale di
Vibo Valentia

Dichiarazione protocollo n. VV0042744 del 18/04/2008
Planimetria di u.i.u. in Comune di Sant'Onofrio
S.s. 512 civ.

Identificativi Catastali:
Sezione:
Foglio: 2
Particella: 1155
Subalterno: 1

Compilata da:
Impellizzeri Antonino
Iscritto all'albo:
Geometri
Prov. Vibo Valentia N. 240

n. 5
Scala 1: 200

PLANIMETRIA LETTERA E

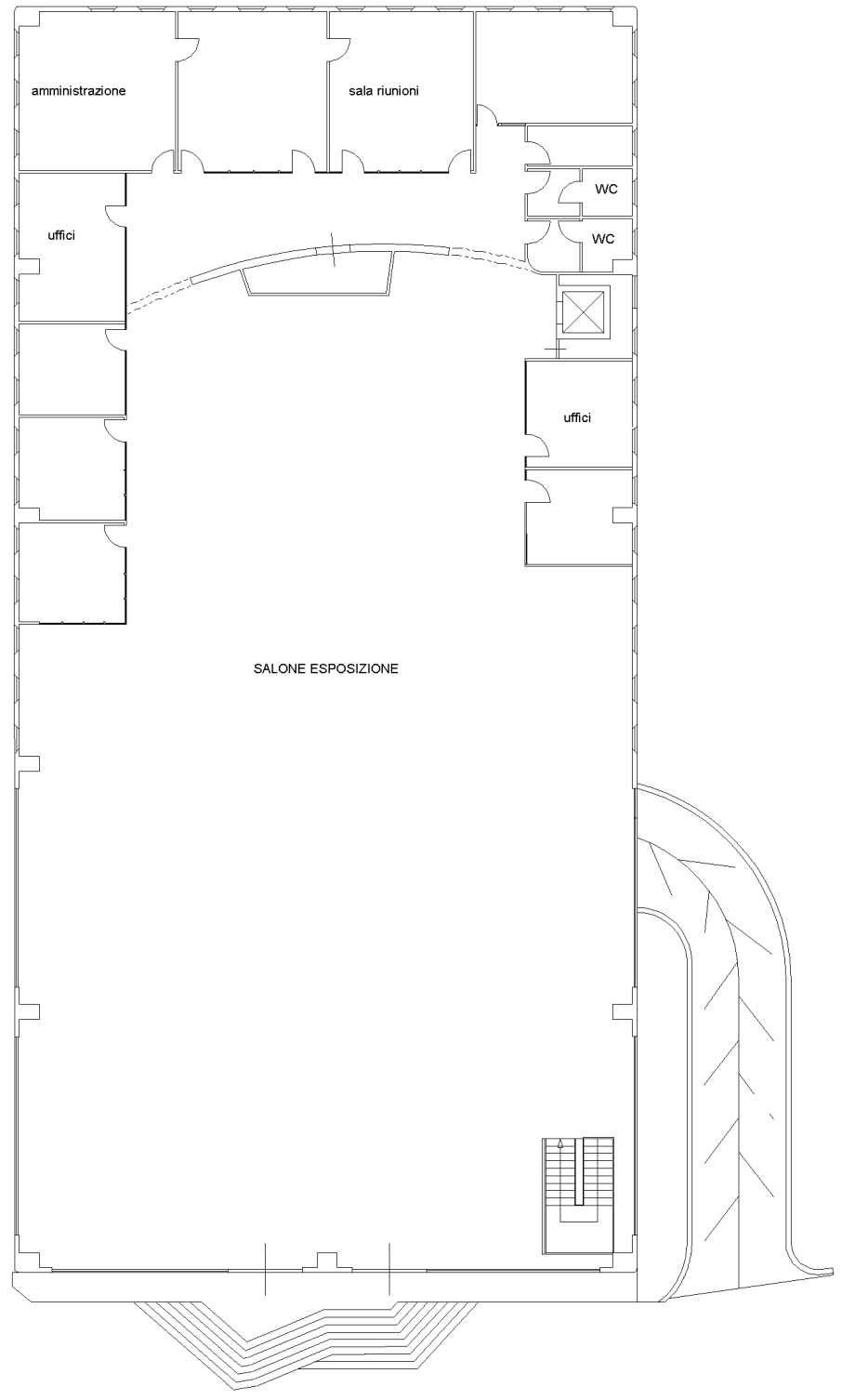

PIANTA PIANO TERRA (rialzato)

H=4.50 mt.

N

Agenzia del Territorio
CATASTO FABBRICATI
ufficio provinciale di
Vibo Valentia

Dichiarazione protocollo n. VV0042744 del 18/04/2008
Pianimetria di u.i.u. in Comune di Sant'Onofrio
S.s. 512 civ.

Compilata da:
Impellizzeri Antonino
Iscritto all'albo:
Geometri
Prov. Vibo Valentia N. 240

Identificativi Catastali:
Sezione:
Foglio: 2
Particella: 1155
Subalterno: 1

Scala 1: 200

n. 6

PLANIMETRIA LETTERA F

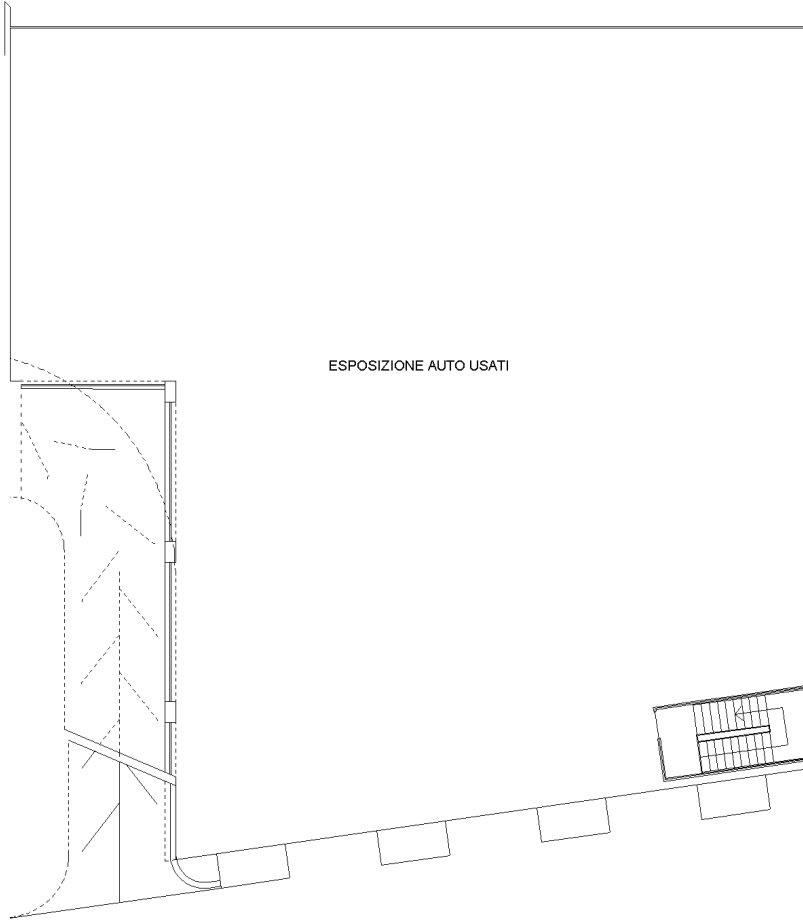

PIANTA PIANO TERRA (LSTRICO SOLARE)

N

**Agenzia del Territorio
CATASTO FABBRICATI
Ufficio Provinciale di
Vibo Valentia**

Dichiarazione protocollo n. VV0042744 del 18/04/2008 Planimetria di u.i.u. in Comune di Sant'onofrio S.s. 512 civ.	
Identificativi Catastali: Sezione: Foglio: 2 Particella: 1155 Subalterno: 1	Compilata da: Impellizzeri Antonino Iscritto all'albo: Geometri Prov. Vibo Valentia N. 240

Scheda n. 7 Scala 1: 200

PLANIMETRIA LETTERA G



PIANTA PIANO TERRA
h=2.90



**Agenzia del Territorio
CATASTO FABBRICATI
Ufficio Provinciale di
Vibo Valentia**

Dichiarazione protocollo n. VV0042744 del 18/04/2008	
Planimetria di u.i.u. in Comune di Sant'onofrio	
S.s. 512 civ.	
Identificativi Catastali:	Compilata da:
Sezione:	Impellizzeri Antonino
Foglio: 2	Iscritto all'albo:
Particella: 1155	Geometri
Subalterno: 2	Prov. Vibo Valentia N. 240

Scheda n. 1 Scala 1: 200

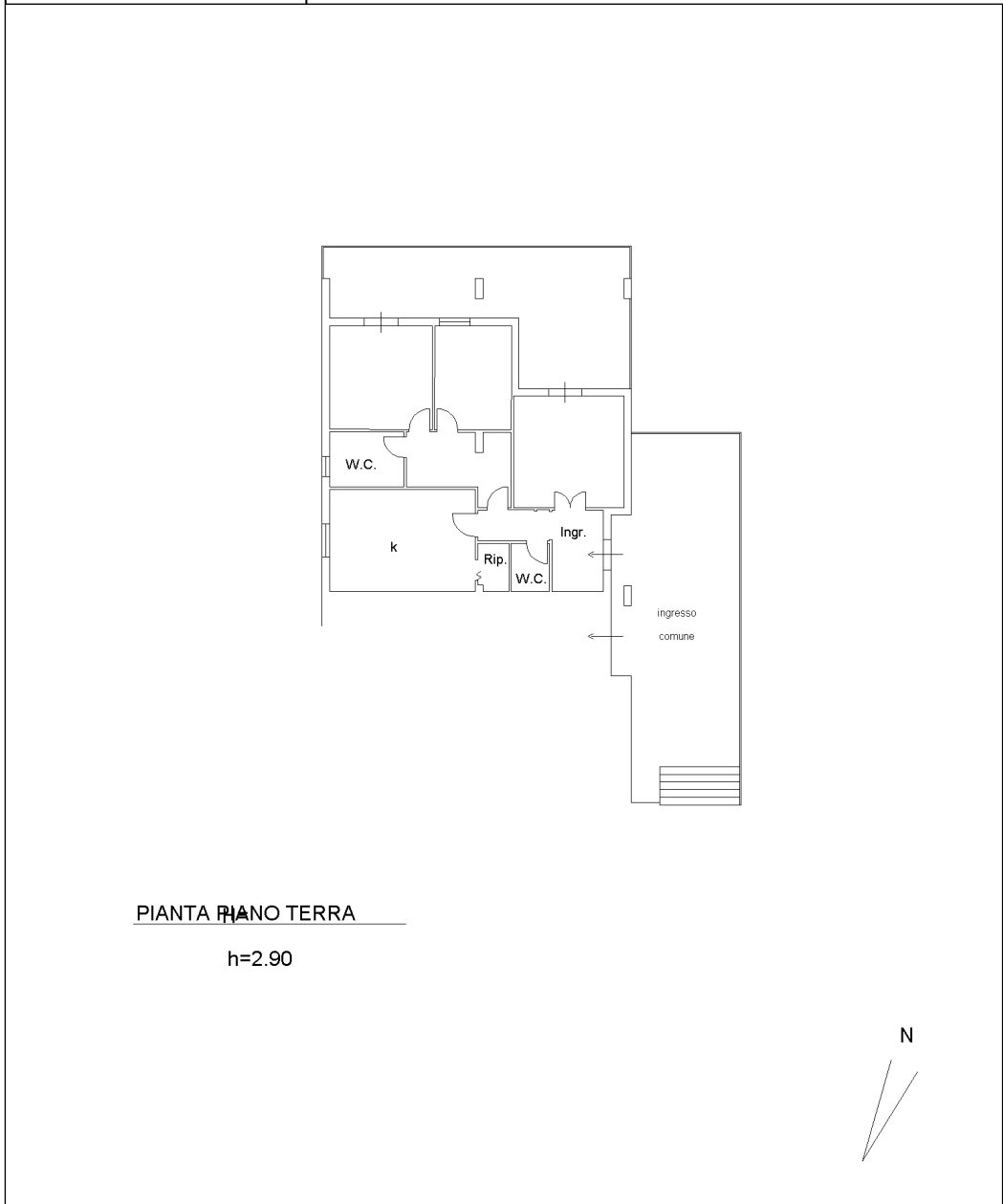

inout (I)

Catasto dei Fabbricati - Situazione al 30/12/2022 - Comune di SANTONOFRIO (350) - < Foglio 2 - Particella 1155 - Subalterno 2 >
STRADA STATALE 606 Piano T

**Agenzia del Territorio
CATASTO FABBRICATI
Ufficio Provinciale di
Vibo Valentia**

Dichiarazione protocollo n. VV0042744 del 18/04/2008 Planimetria di u.i.u. in Comune di Sant'onofrio S.s. 512 civ.	
Identificativi Catastali: Sezione: Foglio: 2 Particella: 1155 Subalterno: 3	Compilata da: Impellizzeri Antonino Iscritto all'albo: Geometri Prov. Vibo Valentia N. 240

Scheda n. 1 Scala 1: 200

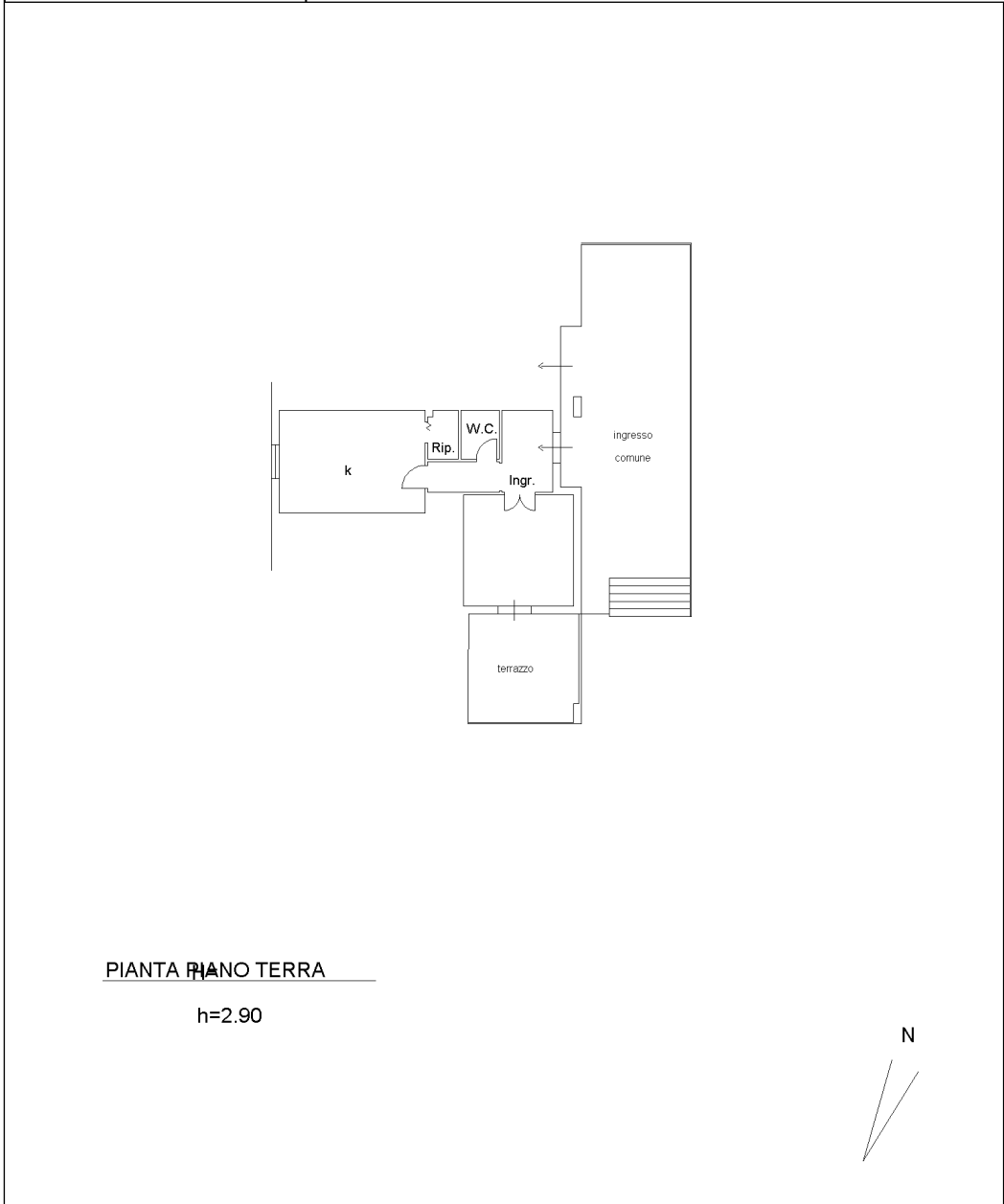

inout (I)

Catasto dei Fabbricati - Situazione al 30/12/2022 - Comune di SANTONOFRIO (350) - < Foglio 2 - Particella 1155 - Subalterno 3 >
STRADA STATALE 606 Piano T