

**COMUNE DI VIBO VALENTIA (CZ)**  
- *Frazione di Piscopio, Via Traversa Emilia -*  
- Catasto Urbano - F. 48, P.IIa 1179, Sub. 7

**RILIEVO**

**PIANO TERZO**

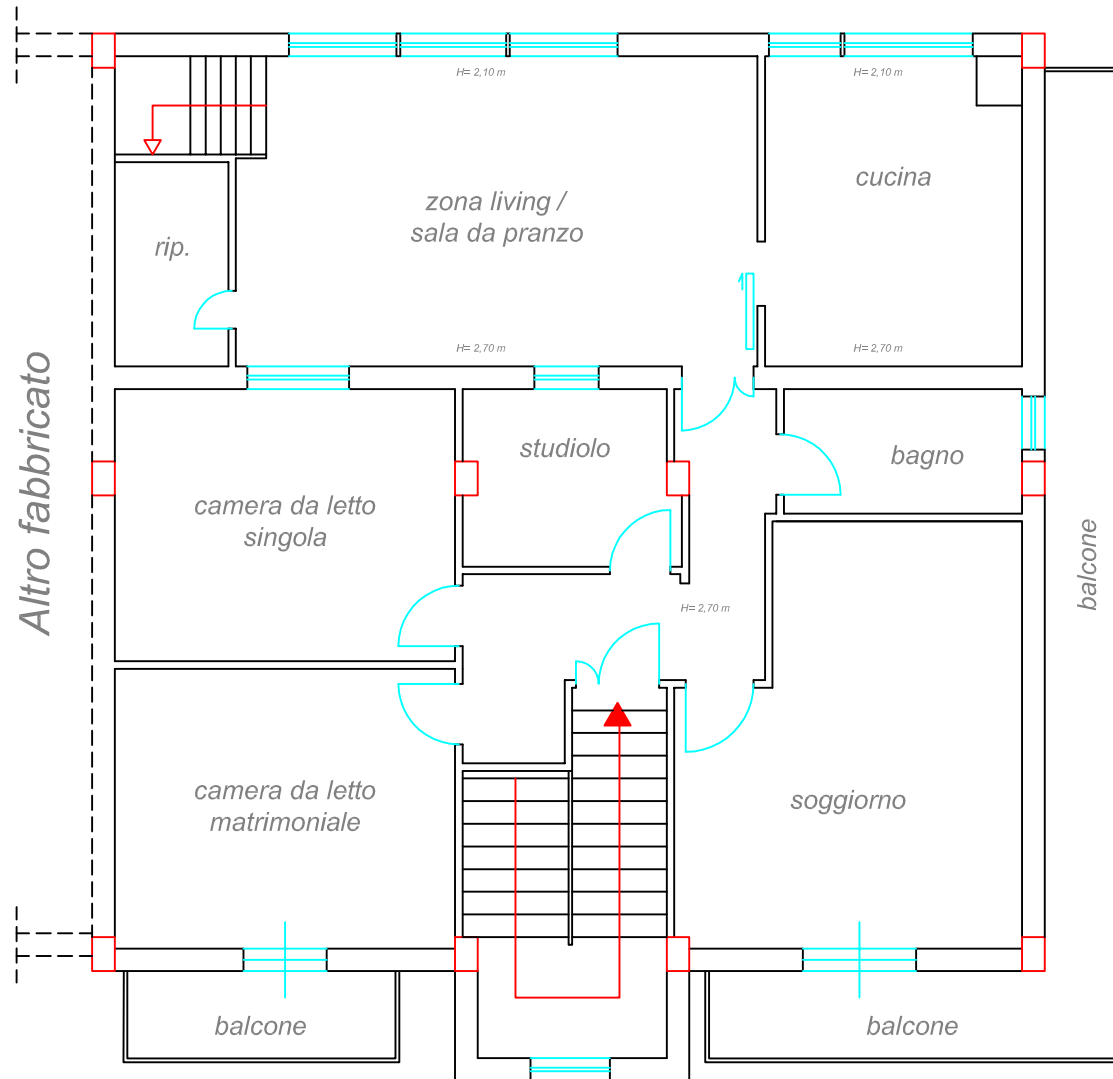

Traversa a Via Emilia

**PIANO SOTTOTETTO**

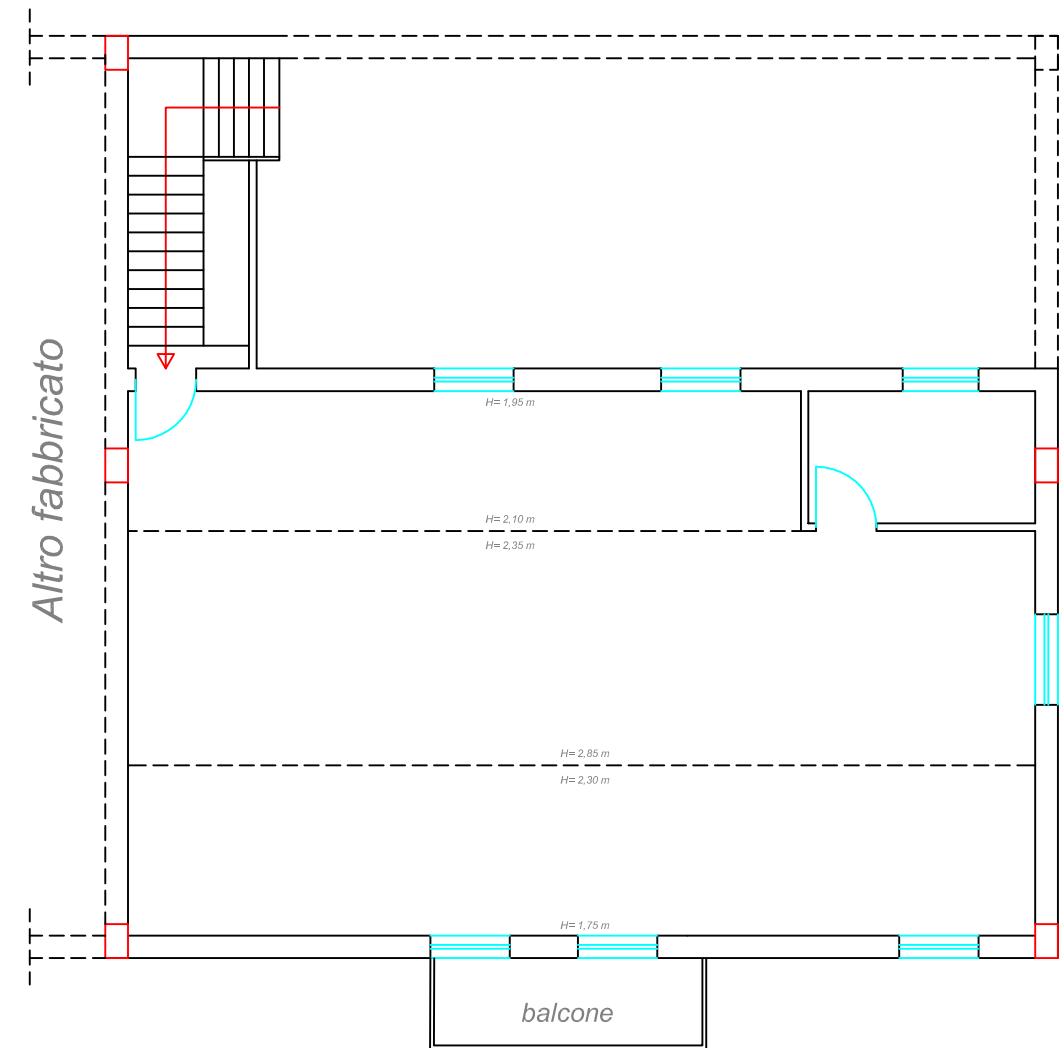

Traversa a Via Emilia

MODULARIO  
F. - ng. rend. - 497



MINISTERO DELLE FINANZE

DIREZIONE GENERALE DEL CATASTO E DEI SERVIZI TECNICI ERARIALI

# NUOVO CATASTO EDILIZIO URBANO

(R. DECRETO-LEGGE 13 APRILE 1939, N. 652)

Lire  
100

Planimetria dell'immobile situato nel Comune di VIBO VALENTIA Via TRAVERSA Emilia

Ditta [REDACTED] (28-4-1933)

Allegata alla dichiarazione presentata all'Ufficio Tecnico Erariale di CATANZARO

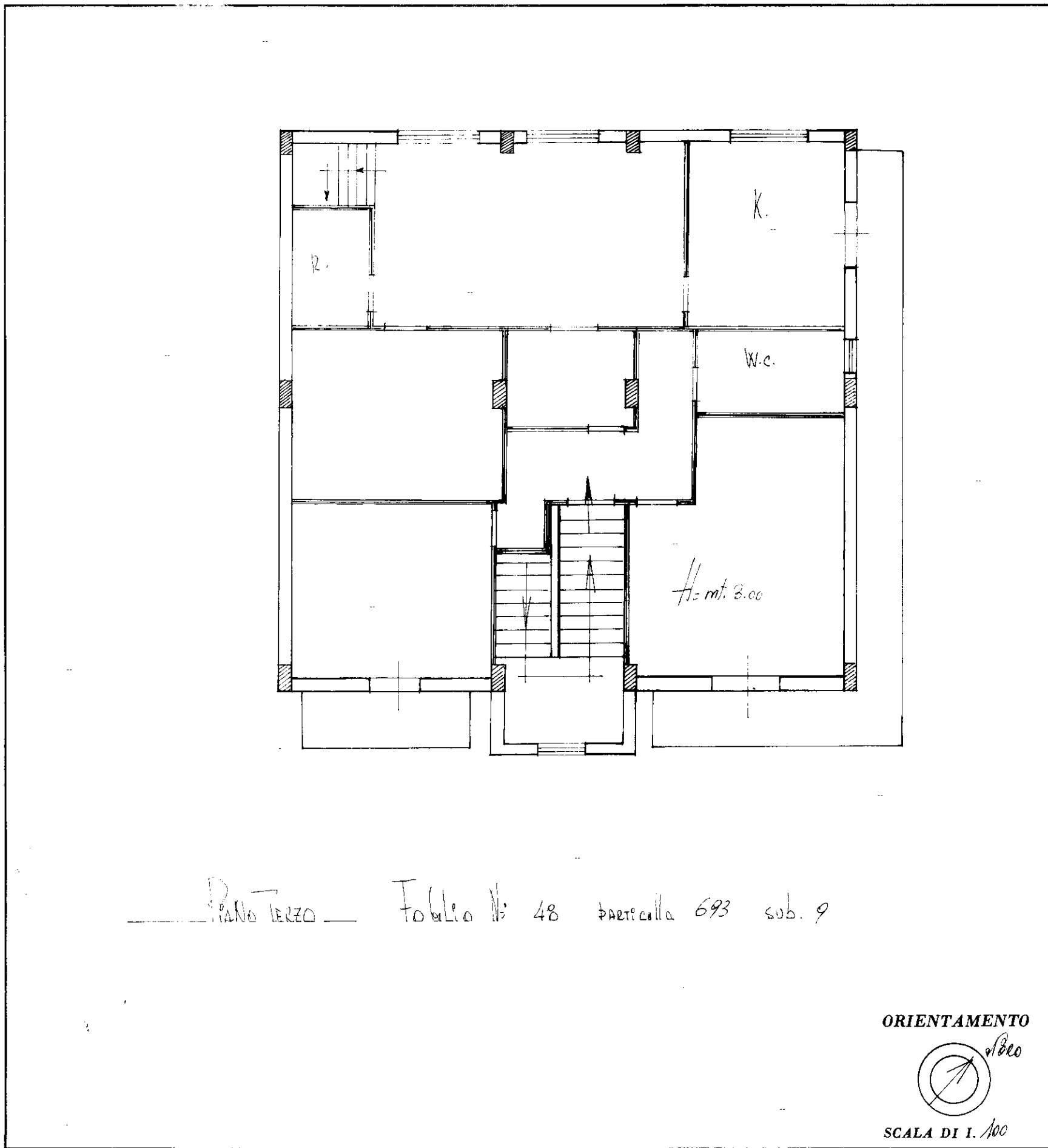

SPAZIO RISERVATO PER LE ANNOTAZIONI D'UFFICIO

DATA  
PROT. N°

Compilata dal GEOMETRA  
[REDACTED] (cognome del tecnico)

Iscritto all'Albo dei geometri  
della Provincia di CATANZARO

DATA 10 Ottobre 1985

Firma: [REDACTED]

P.Z.S. OFFICINA C.V. - ROMA