



FOTO N. 1 Vista d'insieme dell'accesso agli immobili



FOTO N. 2 Questo il fabbricato di cui alla particella 929.



FOTO N. 3 Altro prospetto del fabbricato di cui alla particella 929.



FOTO N. 4 Questo l'accesso al piano interrato del fabbricato di cui alla particella 929.



FOTO N. 5 Dettaglio della scala che conduce al piano interrato.



FOTO N. 6 Particolare del locale adibito a deposito al piano terra.



FOTO N. 7 Altro particolare del locale adibito a deposito al piano terra.



FOTO N. 8 Prospetto del locale adibito a legnaia, non accatastato, insistente sull'appezzamento di terreno di cui alla particella 791.



FOTO N. 9 Altro prospetto del locale adibito a legnaia, non accatastato, insistente sull'appezzamento di terreno di cui alla particella 791.



FOTO N. 10 Particolare del locale adibito a legnaia, non accatastato, insistente sull'appezzamento di terreno di cui alla particella 791.

**FABBRICATO PER ABITAZIONE DISTINTO IN CATASTO CON PARTICELLA 792 sub
2 - 3**



FOTO N. 11 Prospetto del fabbricato



FOTO N. 12 Altro prospetto del fabbricato



FOTO N. 13 Altro prospetto del fabbricato
PIANO SEMINTERRATO



FOTO N. 14 Dettaglio scala che conduce al piano terra.



FOTO N. 15 Dettaglio del w.c.



FOTO N. 16 Dettaglio del locale adibito a deposito.



FOTO N. 17 Dettaglio del locale adibito a garage.



FOTO N. 18 Altro dettaglio del locale adibito a garage.



FOTO N. 19 Altro dettaglio del locale adibito a garage.

PIANO TERRA



FOTO N. 20 Il locale adibito a soggiorno.



FOTO N. 21 Il locale adibito a soggiorno con vista della scala che conduce al soppalco.

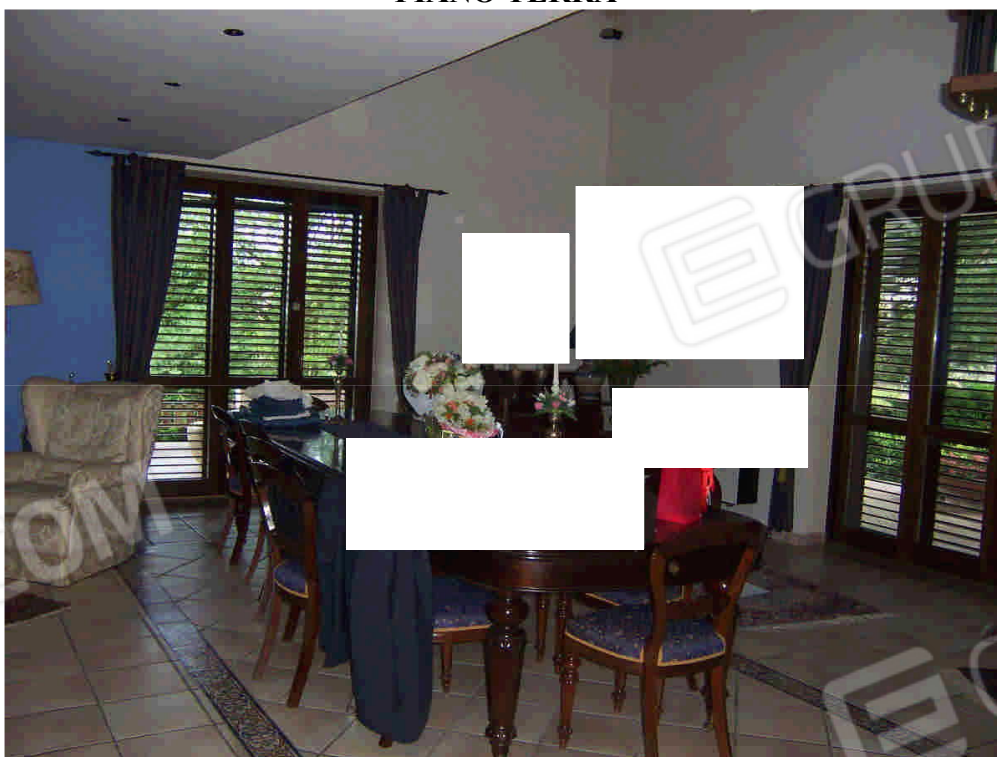

FOTO N. 22 Dettaglio del soppalco sul soggiorno.



FOTO N. 23 Altro locale adibito a soggiorno.

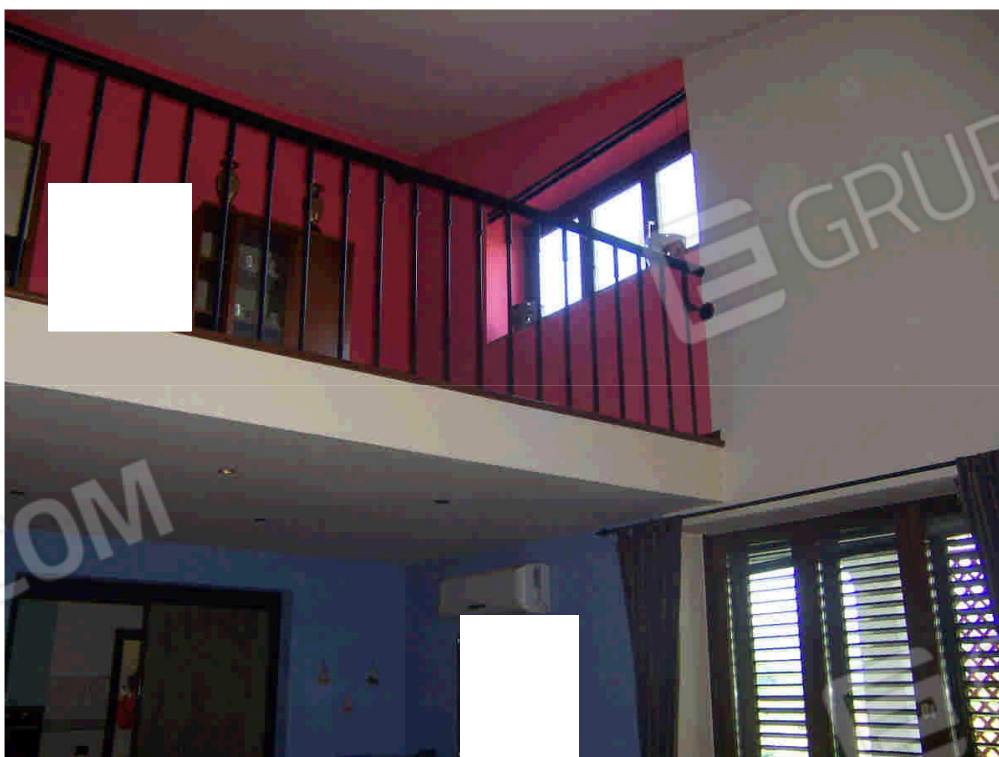

FOTO N. 24 Il locale adibito a cucina



FOTO N. 25 Il locale adibito a w.c. della zona giorno.



FOTO N. 26 Il locale adibito a studio.



FOTO N. 27 Il disimpegno che conduce alla zona notte.



FOTO N. 28 La camera da letto con bagno personale.



FOTO N. 29 Il bagno annesso alla camera da letto di cui sopra.



FOTO N. 30 Il locale destinato a lavanderia.



FOTO N. 31 Altra camera da letto.

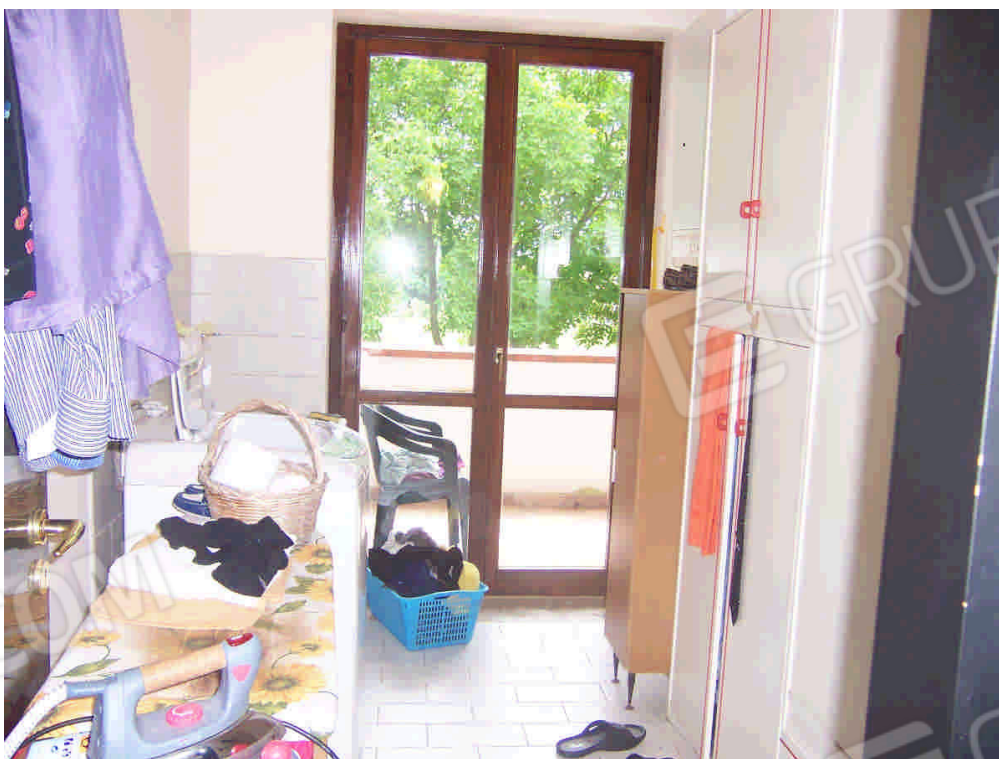

FOTO N. 32 Altra camera da letto.

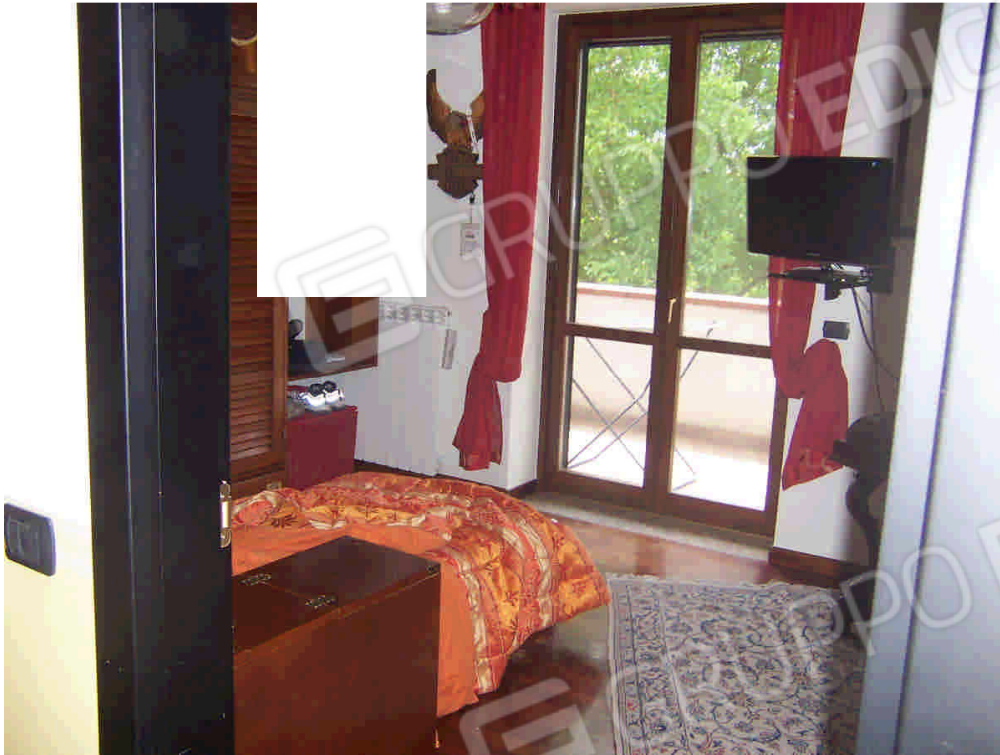

FOTO N. 33 Altro bagno annesso alle camere da letto.
PRIMO PIANO



FOTO N. 34 Dettaglio scala che conduce al primo piano.



FOTO N. 35 Dettaglio camera da letto.

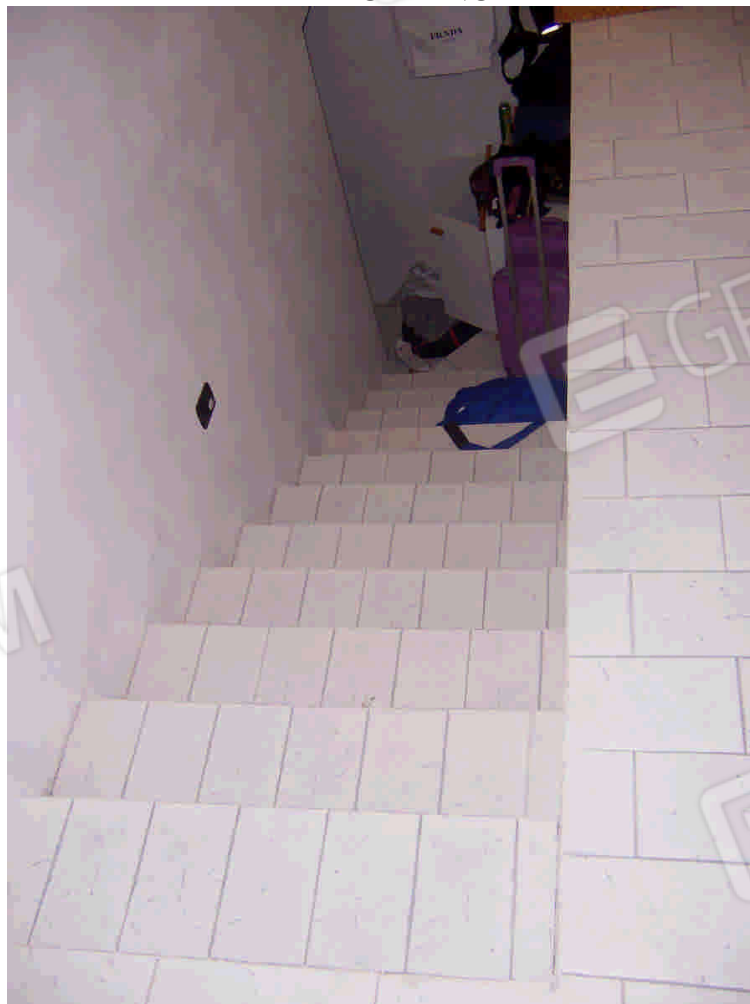

FOTO N. 36 Dettaglio del bagno non ancora ultimato.



FOTO N. 37 Dettaglio del locale di sgombero.



FOTO N. 38 Altro particolare del locale di sgombero.



FOTO N. 39 Particolare del terrazzo annesso al locale di sgombero.



FOTO N. 40 Particolare altro locale di sgombero non ultimato.



FOTO N. 41 Particolare appezzamento di terreno di cui alla particella 791.



FOTO N. 42 Altro particolare appezzamento di terreno di cui alla particella 791.



FOTO N. 43 Altro particolare appezzamento di terreno di cui alla particella 791.