

Foto 1 – Vista satellitare delle particelle pignorate del foglio 29 del Comune di Montesarchio



Foto 2 – Vista satellitare della particella 235 del foglio 29 del Comune di Montesarchio





Foto 3 – Vista satellitare della particella 130 del foglio 29 del Comune di Montesarchio

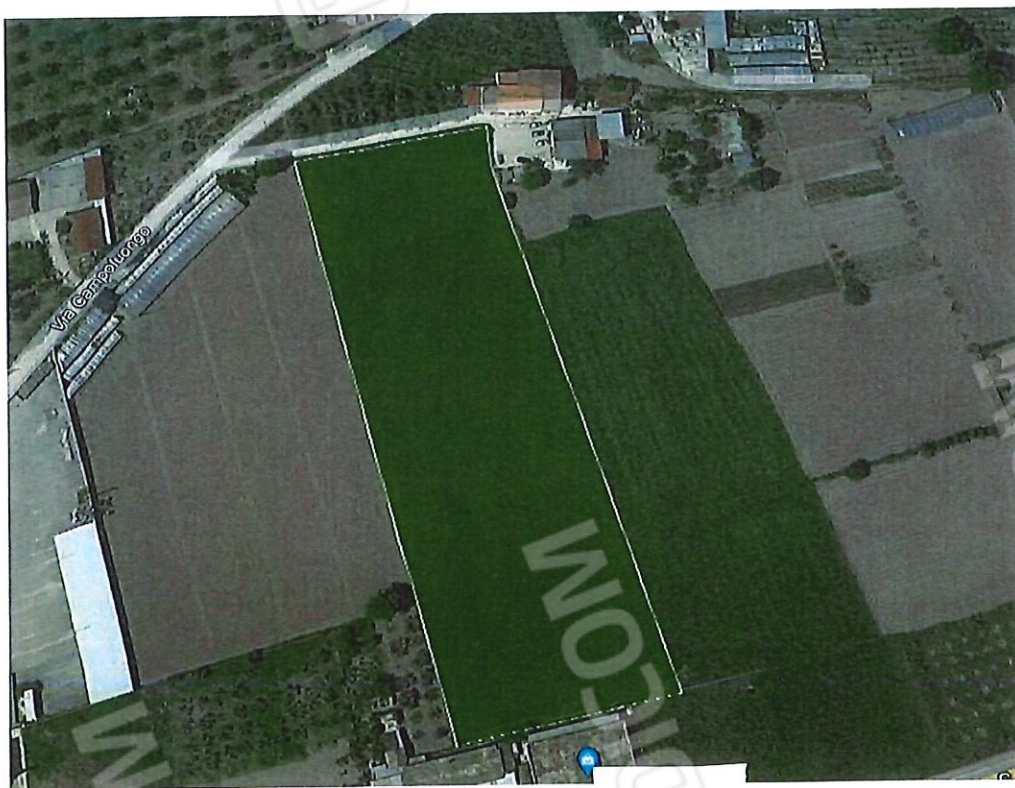

Foto 4 – Vista satellitare della particella 48 con evidenza in rosso dell'area del sub 4





Foto 5 – Vista satellitare della particella 242 del foglio 29 del Comune di Montesarchio



Foto 6 – Area urbana prima occupata dal sub 4 della particella 48 del foglio 29 del Comune di Montesarchio





Foto 7 – Vista satellitare dei beni costituenti il lotto in territorio del Comune di Bonea



Foto 8 – Ingresso al lotto dei beni in Contrada Fratta in territorio del Comune di Bonea





Foto 9 – Area d'ingresso al sub 5 della particella 345 del foglio 11 del Comune di Bonea



Foto 10 – Portone d'ingresso al vano cucina soggiorno del sub 5 della particella 345



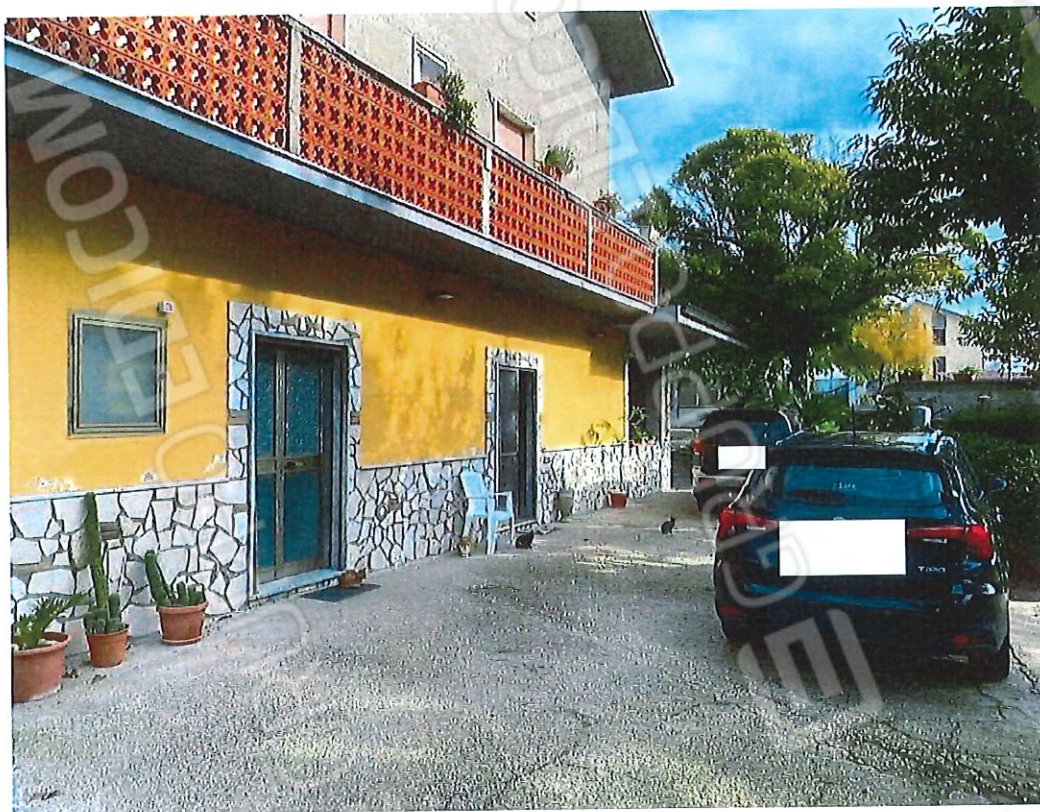

Foto 11 – Vano cucina soggiorno del sub 5 della particella 345



Foto 12 – Vano scala del sub 5 della particella 345





Foto 13 – Dettaglio del balcone lato SUD del sub 5 della particella 345

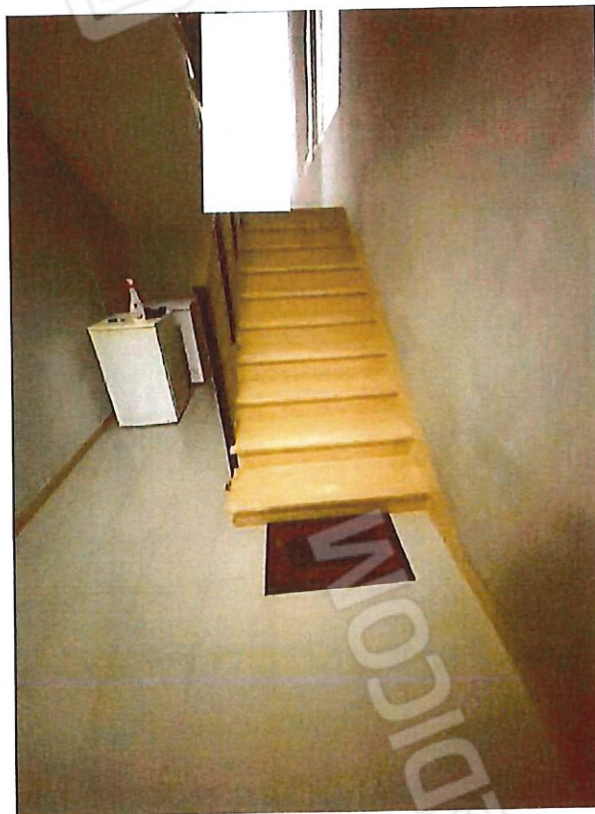

Foto 14 – Dettaglio del balcone lato OVEST del sub 5 della particella 345





Foto 15 – Vista della stalla di cui alla particella 621



Foto 16 – Vista interna della stalla di cui alla particella 621





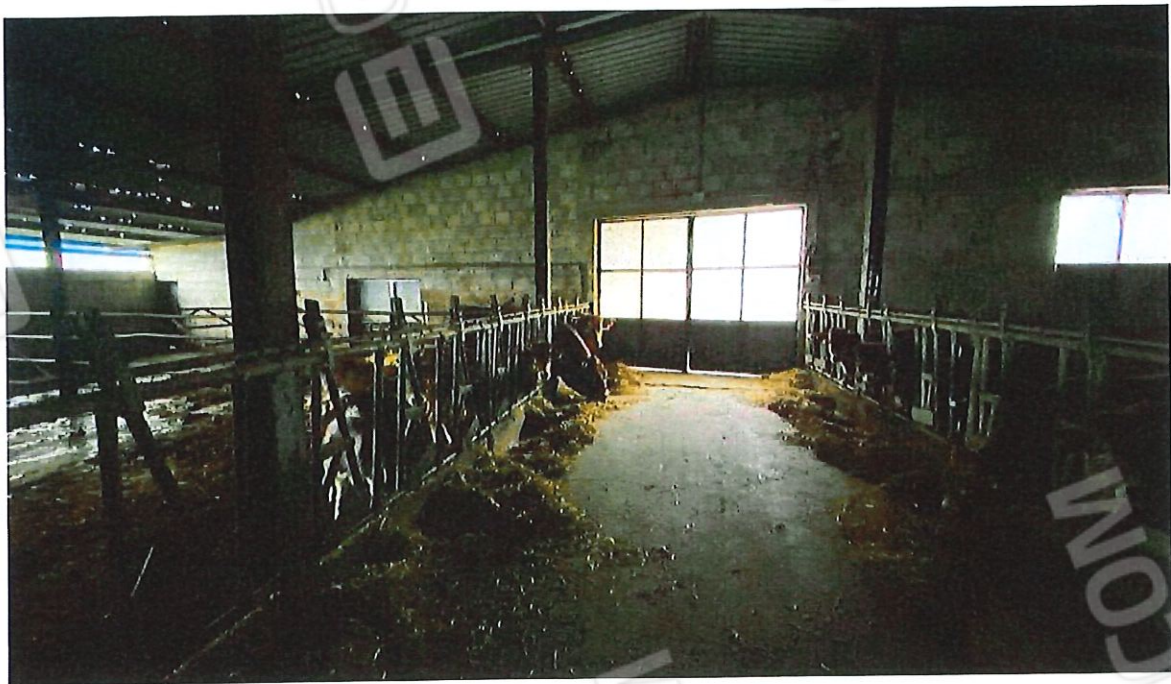

Foto 17 – Vista interna della sala mungitura della stalla di cui alla particella 621



Foto 18 – Vista della concimaia



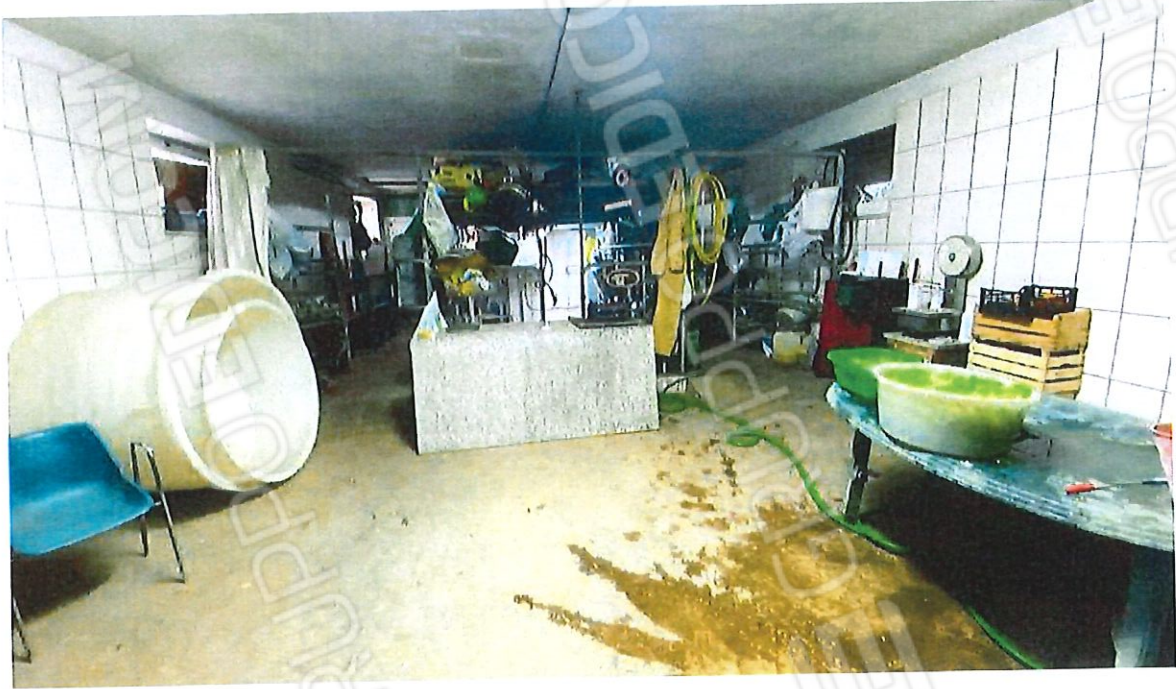

Foto 19 – Vista della vasca dei liquidi

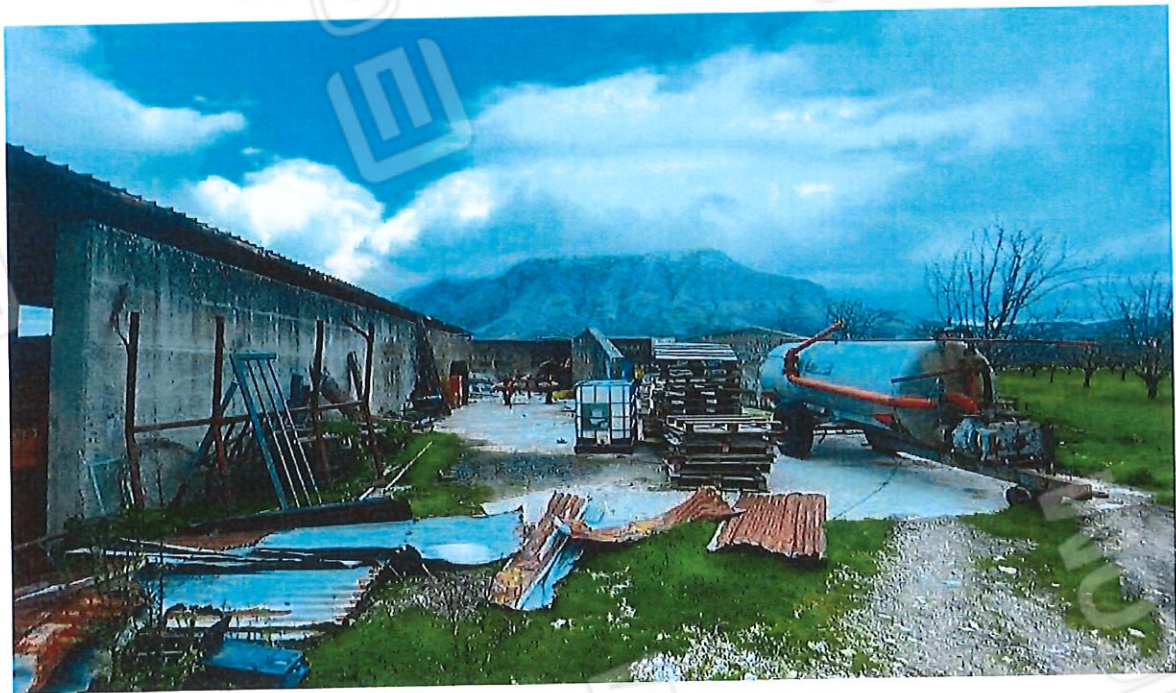

Foto 20 – Vista del Corpo 1 della particella 1064 sub 1





Foto 21 – Vista del Corpo 2 della particella 1064 sub 1



Foto 22 – Vista satellitare dei beni costituenti il lotto con evidenza in BLU della ipotesi dell'area della Stalla da salvaguardare dalla demolizione parziale

