

Pianta Piano Terra  
fg. 9 p.IIa 812 sub.2  
Stato di Fatto

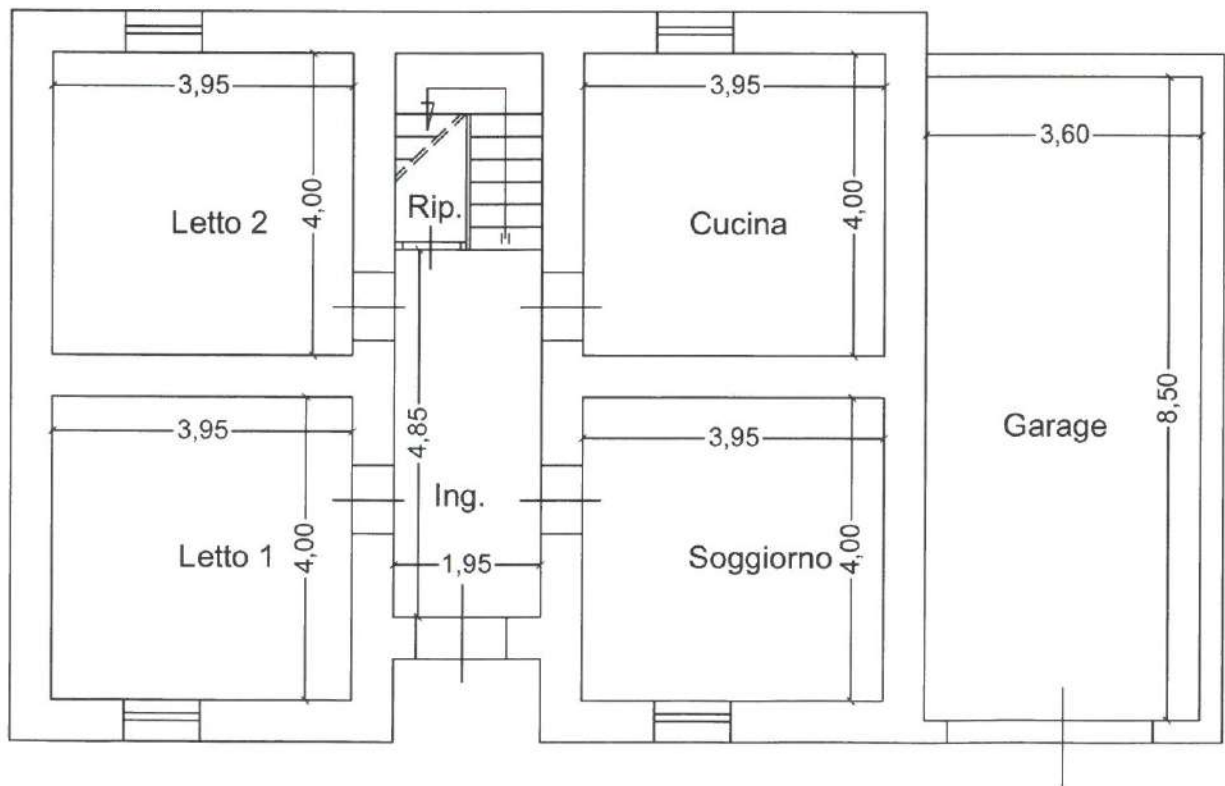

Pianta Piano Primo  
fg. 9 p.IIa 812 sub.2  
Stato di Fatto

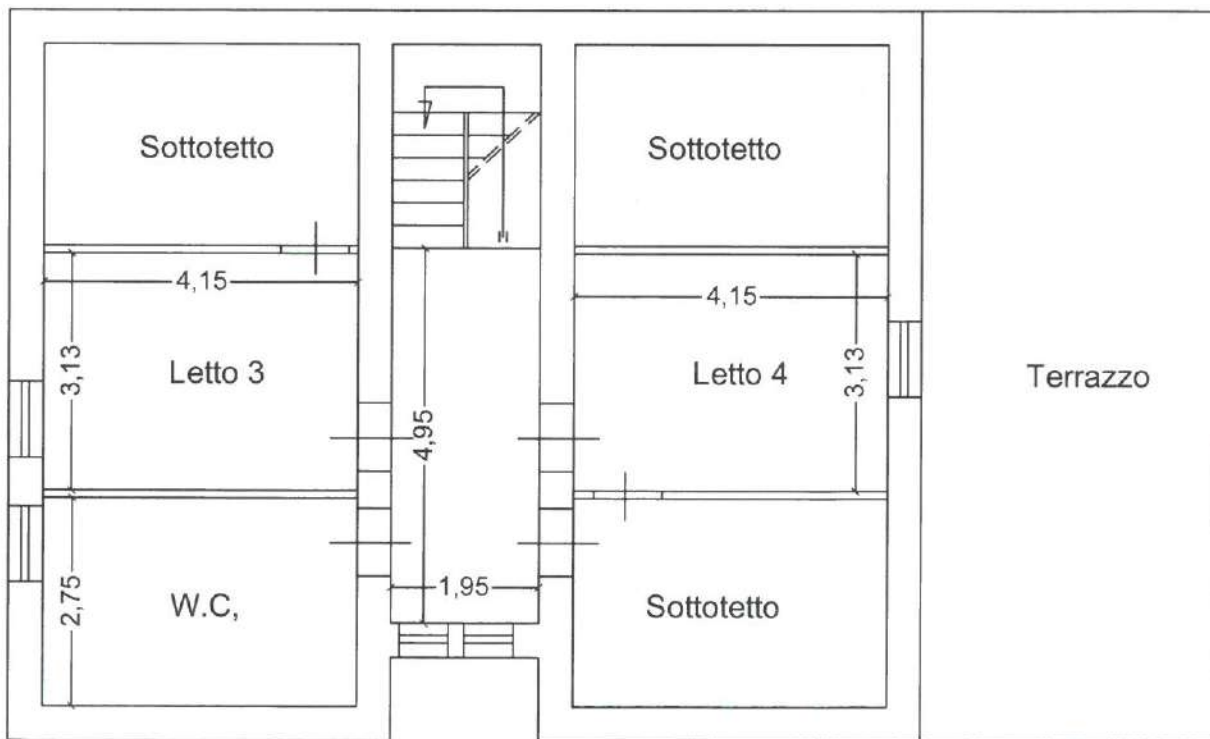

Pianta Piano Primo  
fg. 9 p.IIa 812 sub.2  
Stato di Fatto

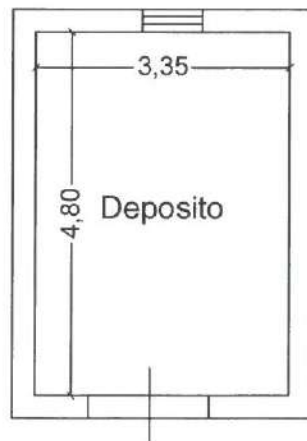

Pianta Piano Terra  
fg. 9 p.IIa 812 sub.3  
Stato di Fatto

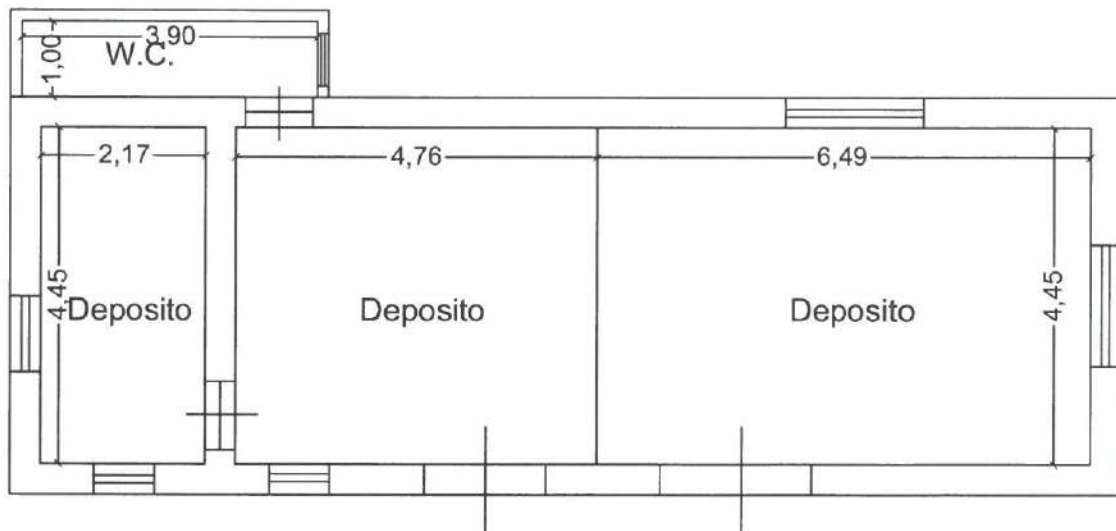

Pianta Piano Terra  
fg. 9 p.lla 812 sub.5  
Stato di Fatto

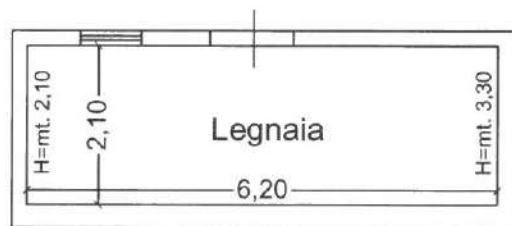

**Agenzia del Territorio  
CATASTO FABBRICATI  
Ufficio Provinciale di  
Avellino**

Dichiarazione protocollo n. AV0062265 del 23/03/2010	
Planimetria di u.i.u. in Comune di Melito Irpino	
C.da Orticeello	civ. SNC
Identificativi Catastali:	Compilata da: Moschella Francesco
Sezione:	Iscritto all'albo: Geometri
Foglio: 9	Prov. Avellino
Particella: 812	N. 2919
Subalterno: 2	

Scheda n. 1      Scala 1:200

PIANTA PIANO TERRA  
H = 3.00

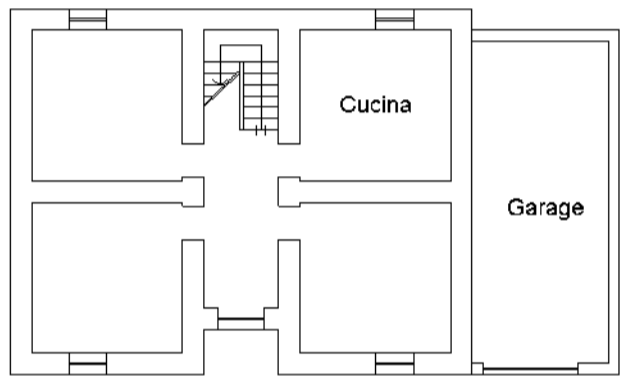

PIANTA PIANO SOTTOTETTO  
H = 2.60

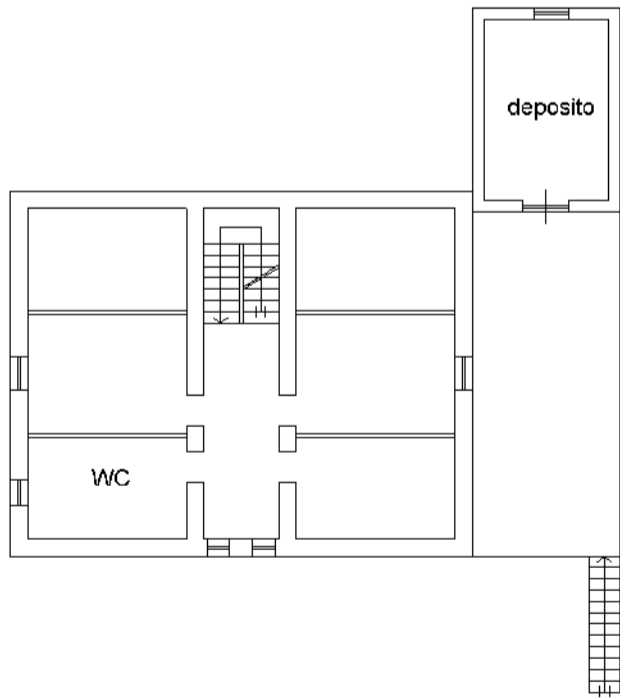

invar 01

Catasto dei Fabbricati - Situazione al 26/10/2022 - Comune di MELITO IRPINO(F110) - < Foglio 9 - Particella 812 - Subalterno 2 >  
CONTRADA ORTICELLO n. SNC Piano T-1

**Agenzia del Territorio  
CATASTO FABBRICATI  
Ufficio Provinciale di  
Avellino**

Dichiarazione protocollo n. AV0062265 del 23/03/2010  
Planimetria di u.i.u. in Comune di Melito Irpino

C.da Orticeello

civ. SNC

Identificativi Catastali:

Sezione:  
Foglio: 9  
Particella: 812  
Subalterno: 3

Compilata da:  
Moschella Francesco

Iscritto all'albo:  
Geometri

Prov. Avellino

N. 2919

Scheda n. 1

Scala 1:100

## PIANTA PIANO TERRA H = 3.00

