

COMUNE DI MELITO IRPINO
Provincia di Avellino

Esecuzione Immobiliare 172/2019 R.G.E.

DOCUMENTAZIONE FOTOGRAFICA

PROSPETTO FRONTALE



PROSPETTO FRONTALE



**PROSPETTO LATERALE
DALLA STRADA**



**PIANO TERRA
INGRESSO**



**PIANO TERRA
LETTO 1**

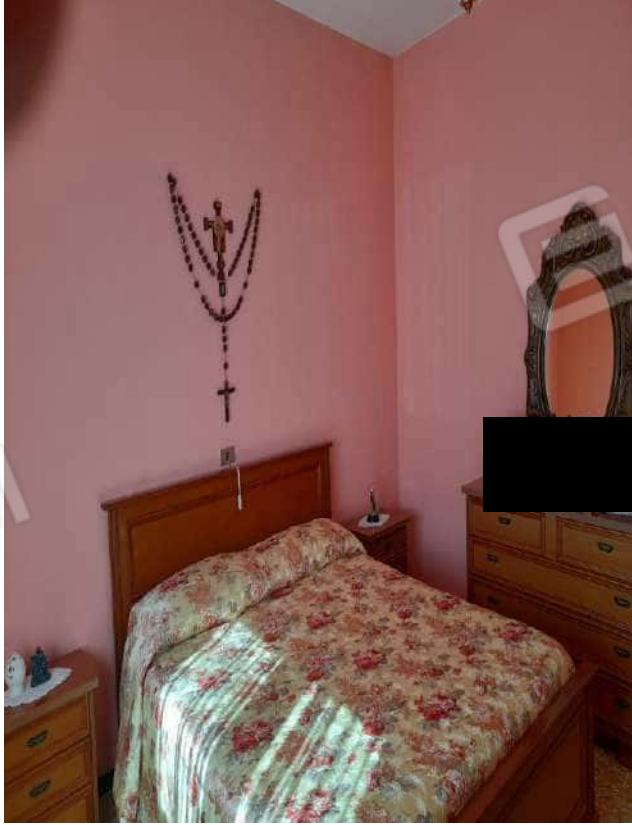

**PIANO TERRA
SOGGIORNO**

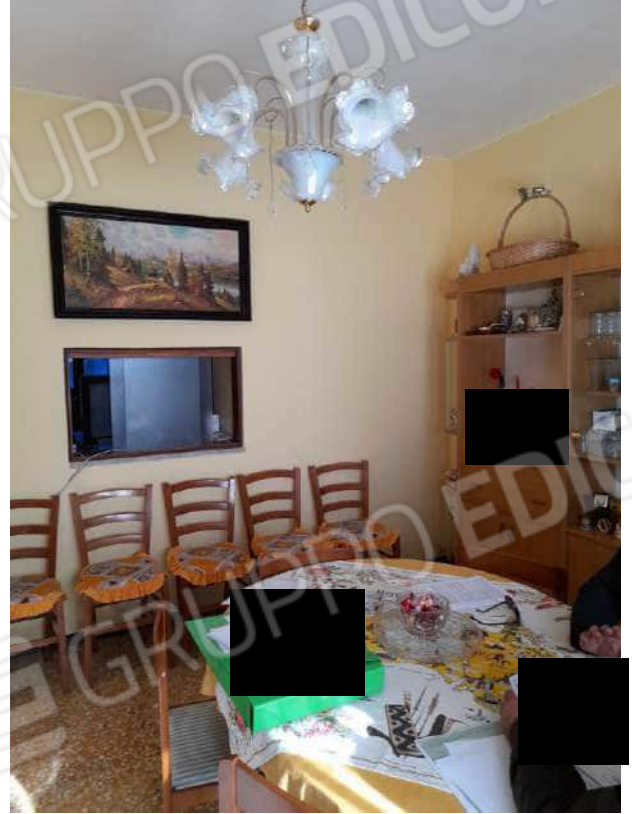

**PIANO TERRA
LETTO 2**



**PIANO TERRA
CUCINA**



**PIANO TERRA
RIPOSTIGLIO**



**PIANO TERRA
VANO SCALA**



**PIANO PRIMO
DISIMPEGNO**



**PIANO PRIMO
W.C.**



**PIANO PRIMO
LETTO 3**



**PIANO PRIMO
VANO SOTTOTETTO 1**



**PIANO PRIMO
LETTO 4**



**PIANO PRIMO
VANO SOTTOTETTO 2**



**PIANO TERRA
GARAGE**



**PIANO TERRA
GARAGE**



**PIANO PRIMO
DEPOSITO SUB 2**



**PIANO TERRA
DEPOSITO SUB 3**



**PIANO TERRA
DEPOSITO SUB 3 LATO SX**



**PIANO TERRA
DEPOSITO SUB 3 LATO DX**



**PIANO TERRA
DEPOSITO SUB 3 INTERNO**



**PIANO TERRA
DEPOSITO SUB 3 INTERNO**



**PIANO TERRA
LEGNAIA SUB 5**



**PIANO TERRA
LEGNAIA SUB 5 LATO DX**



**LOTTO DI TERRENO
FOGLIO 4 PART. 41**



**LOTTO DI TERRENO
FOGLIO 4 PART. 41**

