



1. *Fabbricato con funzioni di Centro diagnostico a Benevento, via Avellino n. 48. In Catasto fg. 101 p.lla 397.*



2. *Insegne del Centro diagnostico G.B. Morgagni a Benevento, via Avellino n. 48.*



3. *Ingresso al Centro diagnostico G.B. Morgagni di Benevento, via Avellino n. 48.*



4. *Fabbricato a Benevento, via Avellino n. 48. In Catasto fg. 101 p.lla 397.*



5. *Un'ala del fabbricato a Benevento, via Avellino n. 48. In Catasto fg. 101 p.lla 397.*



6. *Ala del fabbricato a Benevento, via Avellino n. 48 (in Catasto fg. 101 p.lla 397).*



7. *Corridoio al piano terra del Centro diagnostico G.B. Morgagni a Benevento, via Avellino n. 48. In Catasto fg. 101 p.lla 397 sub 31.*



8. *Un ufficio al piano terra del Centro diagnostico G.B. Morgagni in Benevento, via Avellino n. 48 (fg. 101 p.lla 397 sub 31).*



9. Sala riunioni al piano terra del fabbricato (fg. 101 p.lla 397 sub 31).



10. Un ufficio al piano terra del Centro diagnostico G.B. Morgagni in Benevento, via Avellino n. 48 (fg. 101 p.lla 397 sub 31).



11. *Un ufficio al piano terra del Centro diagnostico G.B. Morgagni in Benevento, via Avellino n. 48 (in Catasto Fabbricati fg. 101 p.lla 397 sub 31).*



12. *Servizi igienici al piano terra del Centro diagnostico (fg. 101 p.lla 397 sub 31).*

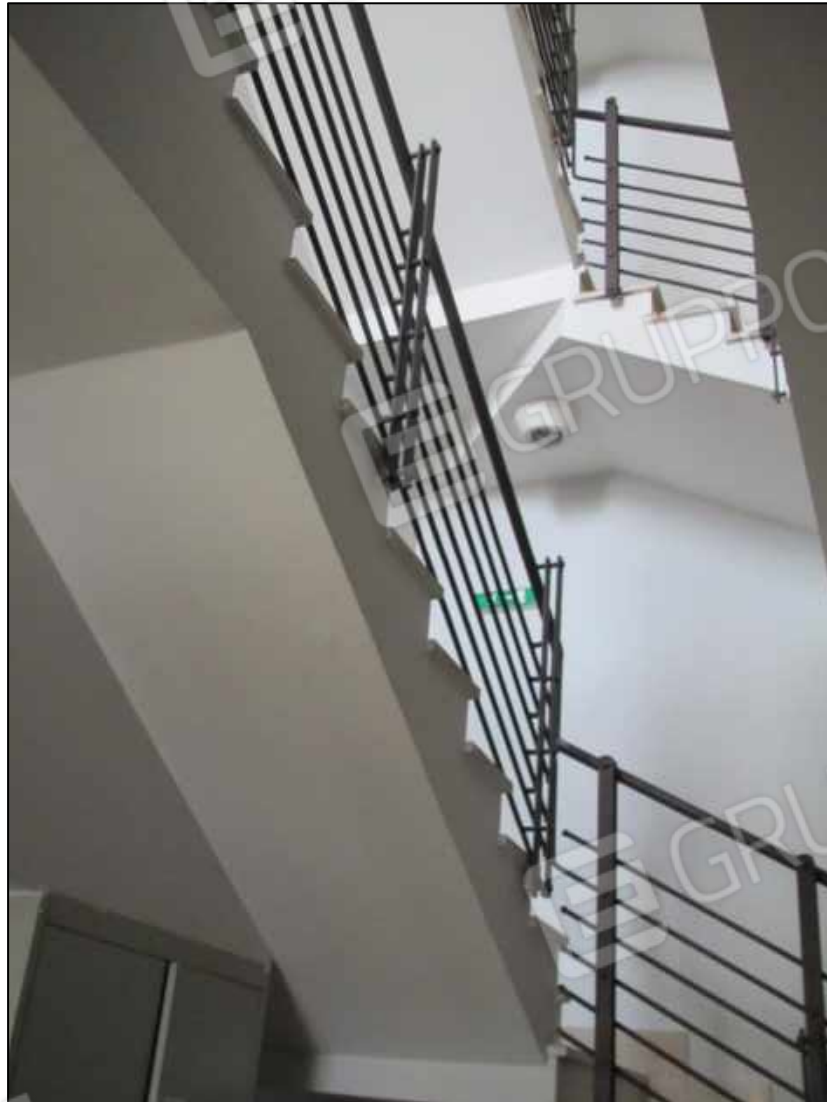

13. *Scala interna di collegamento tra i piani del fabbricato a Benevento, via Avellino n. 48.*



14. *Corridoio al primo piano del Centro diagnostico G.B. Morgagni a Benevento (fg. 101 p.lla 397 sub 32).*



15. *Servizi al primo piano del Centro diagnostico a Benevento, via Avellino n. 48. In Catasto fg. 101 p.lla 397 sub 32.*



16. *Locale macchinari al primo piano del Centro diagnostico G.B. Morgagni. In Catasto fg. 101 p.lla 397 sub 32.*



17. *Ambulatorio al primo piano del Centro diagnostico (fg. 101 p.lla 397 sub 32).*



18. *Terrazzo al primo piano del Centro diagnostico G.B. Morgagni a Benevento, via Avellino n. 48. In Catasto fg. 101 p.lla 397 sub 32.*



19. *Terrazzo al primo piano del Centro diagnostico.*



20. *Pianerottolo al primo piano e scala interna di collegamento tra i livelli del fabbricato a Benevento, via Avellino n. 48.*



21. *Ingresso e accettazione al secondo piano del Centro diagnostico G.B. Morgagni a Benevento, via Avellino n. 48. In Catasto fg. 101 p.la 397 sub 34.*



22. *Ingresso, accettazione e sala attesa pazienti al secondo piano del Centro diagnostico G.B. Morgagni (fg. 101 p.lla 397 sub 34).*



23. *Sala attesa pazienti al secondo piano.*



24. *Cartello sala operatoria al secondo piano.*



25. *Sala operatoria al secondo piano del Centro diagnostico G.B. Morgagni.*



26. Corridoio al secondo piano del Centro diagnostico (fg. 101 p.lla 397 sub 34).



27. *Accesso ad ambulatori al secondo piano del Centro diagnostico G.B. Morgagni a Benevento, via Avellino n. 48. In Catasto fg. 101 p.lla 397 sub 34.*



28. Ambulatorio al secondo piano del Centro diagnostico.



29. Ambulatorio al secondo piano del Centro diagnostico.



30. *Scala interna di collegamento tra i piani del fabbricato a Benevento, via Avellino n. 48.*



31. *Insegna al terzo piano del Centro diagnostico G.B. Morgagni.*



32. Ingresso e sala d'attesa al terzo piano.



33. Copertura esterna al terzo piano del fabbricato.



34. Copertura esterna al terzo piano del fabbricato.



35. *Corridoio a servizio degli ambulatori al terzo piano del Centro diagnostico G.B. Morgagni in Benevento, via Avellino n. 48 (fg. 101 p.lla 397 sub 34).*



36. *Un ambulatorio al terzo piano del Centro diagnostico G.B. Morgagni.*



37. Ambulatorio al terzo piano.



38. *Rampe di scala interna al terzo livello del Centro diagnostico.*



39. *Portico al quarto piano del Centro diagnostico G.B. Morgagni.*



40. Spazi esterni al fabbricato in Benevento, via Avellino n. 48 (fg. 101 p.lla 397).



41. Spazi esterni al fabbricato in Benevento, via Avellino n. 48 (fg. 101 p.lla 397).



42. *Macchinari a servizio del Centro diagnostico.*



43. *Rampa d'accesso al piano interrato del fabbricato in Benevento, via Avellino n. 48.*



44. *Spazi di manovra al piano interrato del fabbricato in Benevento, via Avellino n. 48.*



45. *Spazi di manovra al piano interrato del fabbricato in Benevento, via Avellino n. 48.*



46. *Porta d'ingresso al garage al piano interrato del fabbricato in Benevento, via Avellino n. 48 (fg. 101 p.lla 397 sub 10).*



47. *Interno del garage al piano interrato del fabbricato in Benevento, via Avellino n. 48 (fg. 101 p.lla 397 sub 10).*



48. *Rampe della scala interna che conducono al livello interrato del fabbricato in Benevento, via Avellino n. 48.*



49. Locali garage al piano interrato del fabbricato in Benevento, via Avellino n. 48 (fg. 101 p.lla 397 sub 13).



50. Garage al piano interrato (fg. 101 p.lla 397 sub 13).