

Direzione Provinciale di Benevento  
 Ufficio Provinciale - Territorio  
 Servizi Catastali

## ACCERTAMENTO DELLA PROPRIETÀ IMMOBILIARE URBANA ELENCO DEI SUBALTERNI ASSEGNATI

Comune FADULI	Sezione	Foglio 29	Particella 603	Tipo mappale	del:
------------------	---------	--------------	-------------------	--------------	------

Sub	UBICAZIONE via/piazza	n.civ	Piani	Scala	Int	DESCRIZIONE
1	VIA ARIELLA	23	4 - T-1			ABITAZIONI DI TIPO CIVILE
2	VIA ARIELLA	23	4 - T-1			ABITAZIONI DI TIPO CIVILE
3	VIA ARIELLA	23	2 - 4 - T			ABITAZIONI DI TIPO CIVILE
4	VIA ARIELLA	23	4 - T-2			ABITAZIONI DI TIPO CIVILE
5	VIA ARIELLA	23	4 - T-3			ABITAZIONI DI TIPO CIVILE
6	VIA ARIELLA	23	4 - T-3			ABITAZIONI DI TIPO CIVILE
7	VIA ARIELLA	23	T			Bene comune non censibile
8	VIA ARIELLA	23	T			Bene comune non censibile
9	VIA ARIELLA	23	T			Bene comune non censibile

Documento rilasciato da: Direzione Provinciale di Benevento  
 Ufficio Provinciale - Territorio  
 Servizi Catastali

Richiedente: torusso rosanna

ELABORATO PLANIMETRICO  
Allegato al T.N. 2245/88

ALLEGATO N. 1

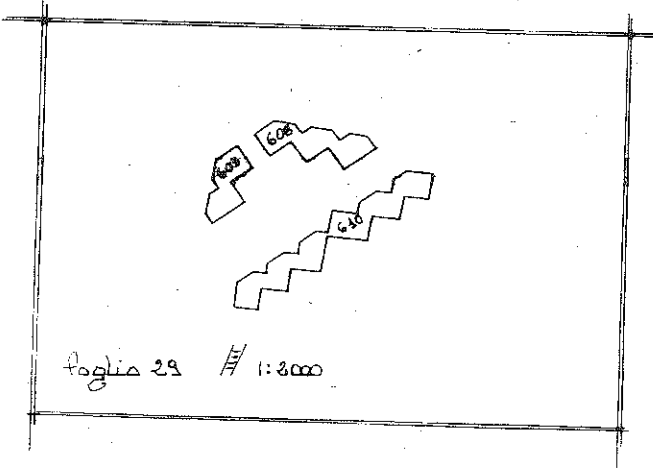

foglio 29  $\frac{1}{1:2000}$

Elaborato Planimetrico - Comune di Paduli (0227) - < Sez. urbana - Foglio 29 Particella 603 >

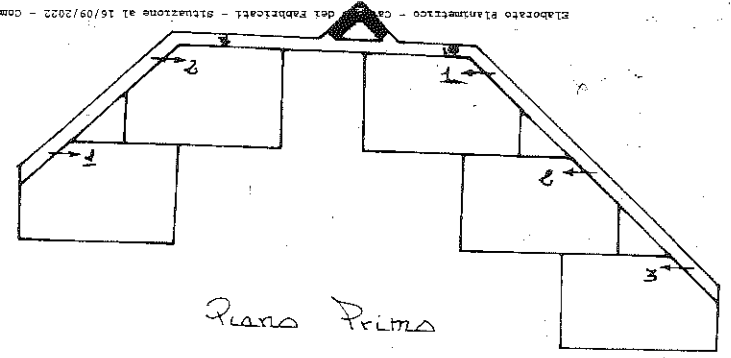

Piano Primo

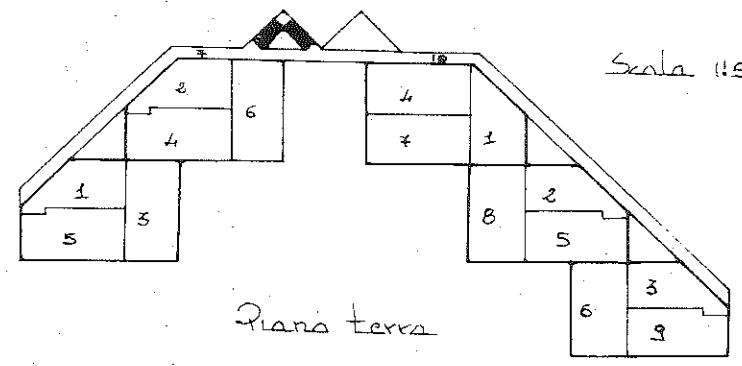

Piano terra

Scala 1:500

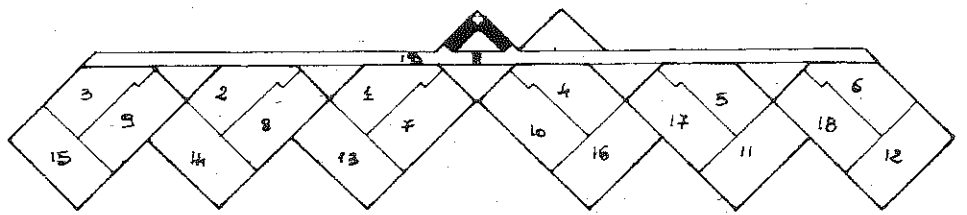
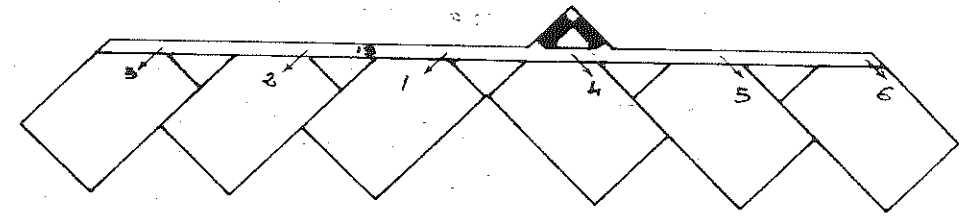

28 MAR 2022  
 11221  
 3

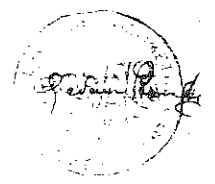

Elaborato Planimetrico - Comune di Padrali (6227) - < Sett. Urbana - Foglio 29 Particella 603 >

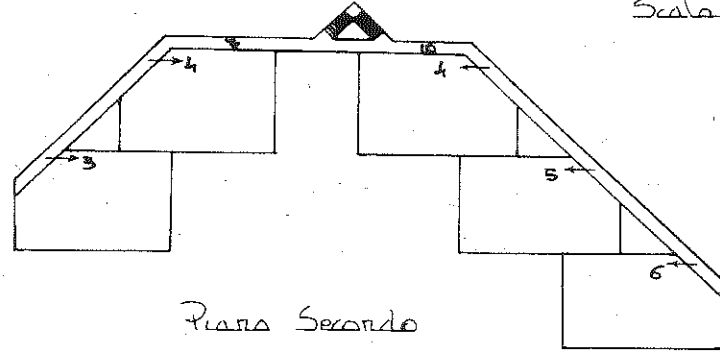
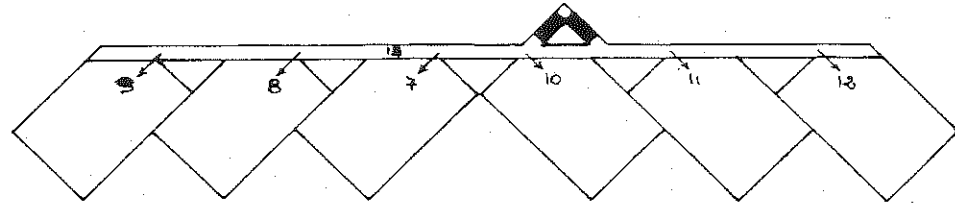

Scala 1:500

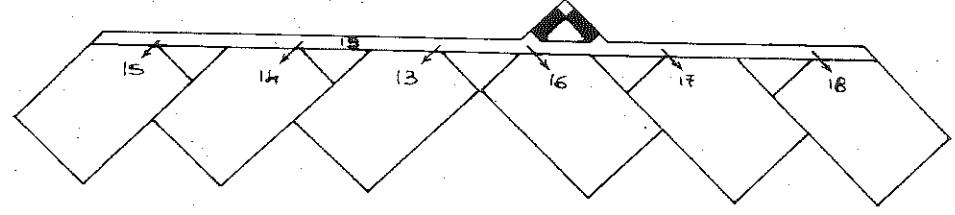

Piano terzo

28 MAR 1990  
11217  
2

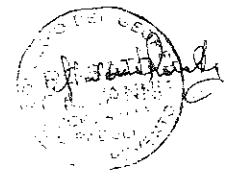

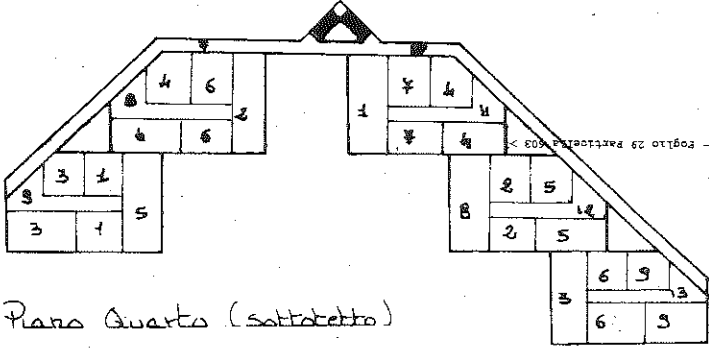

Piano Quarto (sottotetto)

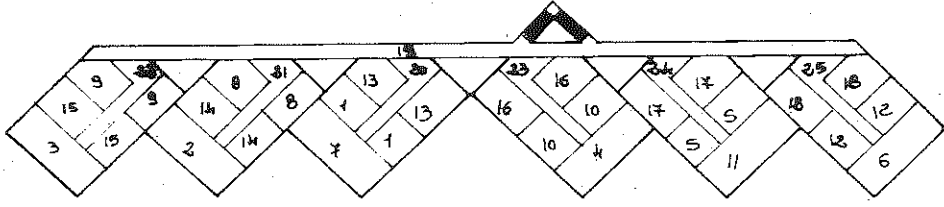

Scala 1:500

DATA: 16/09/2022 - N. PRATICA: 88055570/2022 - RICHIEDENTE: IORUSSO ROSANNA - ULTIMA PLANIMETRIA IN ATTI

Elaborato Planimetrico - Catasto del Fabbricati - Situazione al 16/09/2022 - Comune di FADUITA (0227) - < Sec. Urbana - Foglio 29 Particella 009 >



28 MAR 1990  
 11371  
 2

ROSATO  
 GIOVANNI

ALLEGATO N° 4

FOGLIO 29 PARTICELLA 603:

SUB 1 /APPARTAMENTO AL PIANO PRIMO CON GARAGE AL PIANO TERRA E LOCALE SOTTOTETTO

- SUB 2 : " " " " " " "
- SUB 3 : " " " " " " "
- SUB 4 : " " SECONDO " " " "
- SUB 5 : " " TERZO " " " "
- SUB 6 : " " " " " " "

SUB 7 :BENI COMUNI NON CENSIBILI (MARCIAPIEDI E BALLATOI COMUNI AI NUM.603 SUB 1-2-3-4-5-6 E NUM. 608 SUB. 1-2-3-4-5-6-7-8-9)

SUB 8 :CORRIDOIO COMUNE AI SUB 2-4-6- SUB 9 CORRIDOIO COMUNE AI SUB 1-3-5-

SUB 9 :CORRIDOIO COMUNE AI SUB 1-3-5-

FOGLIO 29 PARTICELLA 608:

SUB 1 :APPARTAMENTO AL PIANO PRIMO CON GARAGE AL PIANO TERRA E LOCALI SOTTOTETTO

- SUB 2 : " " " " " " "
- SUB 3 : " " " " " " "
- SUB 4 : " " SECONDO " " " "
- SUB 5 : " " " " " " "
- SUB 6 : " " " " " " "
- SUB 7 : " " TERZO " " " "
- SUB 8 : " " " " " " "
- SUB 9 : " " " " " " "

SUB 10 :BENI COMUNI NON CENSIBILI (MARCIAPIEDE E BALLATOIO COMUNI AL NUM. 608 SUB 1-2-3-4-5-6-7-8-9- E NUM. 603 SUB 1-2-3-4-5-6-)

SUB 11 :CORRIDOIO COMUNE AI SUB 1-4-7-

SUB 12 :CORRIDOIO COMUNE AI SUB 2-5-8-

SUB 13 :CORRIDOIO COMUNE AI SUB 3-6-9-

FOGLIO 29 PARTICELLA 610:

SUB 1 :APPARTAMENTO AL PIANO PRIMO CON LOCALE GARAGE AL PIANO TERRA E LOCALE SOTTOTETTO

- SUB 2 : " " " " " " "
- SUB 3 : " " " " " " "
- SUB 4 : " " " " " " "
- SUB 5 : " " " " " " "
- SUB 6 : " " " " " " "
- SUB 7 : " " SECONDO " " " "
- SUB 8 : " " " " " " "
- SUB 9 : " " " " " " "
- SUB 10 : " " " " " " "
- SUB 11 : " " " " " " "
- SUB 12 : " " " " " " "
- SUB 13 : " " P. TERZO " " " "
- SUB 14 : " " " " " " "
- SUB 15 : " " " " " " "
- SUB 16 : " " " " " " "
- SUB 17 : " " " " " " "
- SUB 18 : " " " " " " "

SUB 19 :BENI COMUNI NON CENSIBILI (MARCIAPIEDI SCALE E BALLATOI COMUNI A SUB 1-2-3-4-5-6-7-8-9-10-11-12-13-14-15-16-17-18-)

SUB 20 :CORRIDOIO COMUNE AI SUB 1-7-13-

Elaborato Planimetrico - Catasto dei fabbricati - Situazione al 16/09/2022 - Comune di Paduli (CS) - < Sez. urbana - Foglio - Particella 603 >

28 MAR 1996  
*[Handwritten signature]*



ALLEGATO N° 5

- SUB 21 :CORRIDOIO COMUNE AI SUB 2-8-14-
- SUB 22 :CORRIDOIO COMUNE AI SUB 3-9-15-
- SUB 23 :CORRIDOIO COMUNE AI SUB 4- 10-16-
- SUB 24 :CORRIDOIO COMUNE AI SUB 5-11-17-
- SUB 25 :CORRIDOIO COMUNE AI SUB 6-12-18-

Elaborato Planimetrico - Catasto dei fabbricati - Situazione al 16/09/2022 - Comune di PADULLI (6227) - < Sez. urbana - Foglio 25 Particella 603 >

28 MAR. 1990  
*AAZ*

21 DIC. 1989

