

Adesso in 10/10/12 è comparsa
la - de - Cause per il predetto
che deposita un'istanza esecutiva
delib. - ed insiste sulle sue
azioni richieste.

PLUR

esaminate gli atti relativi al P. C.T.U. evadere le
mancate di procedure ed esecuzioni al punto
dell'attuale doppio - di detto esecuto e
prelevare alle verbali dopo il P. C.T.U.
procedo al mobile esecuto con una
e cura al punto procedenti e nel 15 maggio
del 13-2-2013. Hoede alle Concluse per
affidare al C.T.U. 8 Verbal.

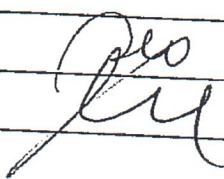
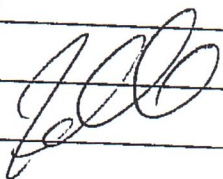

Ricevuta di Avvenuta Denuncia di Variazione

Catasto Fabbricati

Protocollo n.: BN0017245 Codice di Riscontro: 0002E2A20	Comune di LIMATOLA (Codice: Q3BQ)	Ditta n.: 1 di 1
	Unità a destinazione ordinaria n.: 2	Unità in variazione n.: -
Tipo Mappale n.: -	Unità a dest.speciale e particolare n.: -	Unità in costituzione n.: 4
	Beni Comuni non Censibili n: 2	Unità in soppressione n.: 2
Motivo della variazione: FRAZ. CON CAMBIO DEST. D'USO		

UNITA' IMMOBILIARI

Identificativo catastale	Dati di classamento proposti
--------------------------	------------------------------

Prog.	Op.	Sez.UR.	Foglio	Numero	Sub.	Ubicazione	ZC	Cat.	Cl.	Cons.	Sup.Cat.	Rendita
1	S		17	132	1							
2	S		17	132	2							
3	C		17	132	4	VIA LINARA n. SNC, p. T	U	A03	02	6,5	181	386,05
4	C		17	132	5	VIA LINARA n. SNC, p. T	U	C02	02	21	27	27,11
5	C		17	132	6	VIA LINARA n. SNC, p. T						0,00
6	C		17	132	7	VIA LINARA n. SNC, p. T						0,00

**Agenzia del Territorio
CATASTO FABBRICATI
Ufficio Provinciale di
Benevento**

ELABORATO PLANIMETRICO

Compilato da:
Lizza Giuseppina
Iscritto all'albo:
Architetti
Prov. Benevento

N. 784

Protocollo n. BN0017245 del 31/01/2013

Comune di Limatola

Tipo Mappale n. del

Sezione: Foglio: 17 Particella: 132

Scala 1 : 500

Dimostrazione grafica dei subalterni

Catasto dei Fabbricati - Situazione al 01/02/2013 - Comune di LIMATOLA (E589) - < Foglio: 17 - Particella: 132 - Elaborato planimetrico >

PIANO TERRA



PIANO PRIMO

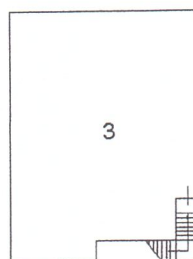

Ultima planimetria in atti

Ufficio Provinciale di Benevento - Territorio
 Servizi Catastali
 Comune di: LIMATOLA
 Elenco Subalterni

**ACCERTAMENTO DELLA PROPRIETA IMMOBILIARE URBANA
 ELENCO DEI SUBALTERNI ASSEGNATI**

Comune		Sezione	Foglio 17	Particella 132		Tipo mappale	del:
LIMATOLA							
Sub	UBICAZIONE via/piazza	n° civ	Piani	Scala	Int.	DESCRIZIONE	
3	via linara	SNC	1			ABITAZIONE DI TIPO ECONOMICO	
4	via linara	SNC	T			ABITAZIONE DI TIPO ECONOMICO	
5	via linara	SNC	T			LOCALE DI DEPOSITO	
6	via linara	SNC	T			BENE COMUNE NON CENSIBILE CORTE COMUNE AI SUB 3 ,4 E 5	
7	via linara	SNC	T			BENE COMUNE NON CENSIBILE SPAZIO ANTISTANTE ALL'INGRESSO COMUNE AI SUB 3 E 4	

Unità immobiliari n. 5

Tributi erariali: 0,00

Visura telematica



ACCERTAMENTO DELLA PROPRIETA' IMMOBILIARE URBANA

mod. D1

Quadro B Dichiarazione di variazione presentata ai sensi dell'art. 20 del RDL 13 aprile 1939, n. 652								
Tipo Mappale n.	del	Unita'	a destinazione ordinaria	n.	2	Unita' in soppressione	n.	2
			speciale e particolare	n.		in variazione	n.	
			beni comuni non censibili	n.	2	in costituzione	n.	4
Causali: FRAZ. CON CAMBIO DEST. D'USO								
Data in cui la variazione si è verificata (ultimazione dei lavori): 10/01/2012								
Documenti allegati:	Mod. 1N parte I	n. 1	Mod. 2N parte I	n.		planimetrie	n.	2
	Mod. 1N parte II	n. 2	Mod. 2N parte II	n.		pagine elaborato planimetrico	n.	1
Preallineamento	Volture	n.	Variazioni	n.		Accatastamenti	n.	
	Unita' afferenti con intestati	n.	Unita' afferenti	n.				

Quadro U Unita' Immobiliari																	
Riferimenti Catastali					Utilita' Comuni Censibili				Dati di Classamento Proposti								
N.	Part. spec.	Oper.	Sez.	Foglio	Particella Sub.	Op.	Sez.	Foglio	Particella Sub.	Z.C.	Cat.	Cl.	Cons.	Superf. cat.	Rendita €	1N/2N	Plan.
	Indirizzo										Piano		Scala	Interno	Lotto		Edificio
1	BCNC	S		17	132				1								
2		S		17	132				2								
3		C		17	132				4	U	A/3	2	6,5	181	386,05	SI	SI
	via linara SNC										T						
4		C		17	132				5	U	C/2	2	21	27	27,11	SI	SI
	via linara SNC										T						
5	BCNC	C		17	132				6								
	via linara SNC										T						
6	BCNC	C		17	132				7								
	via linara SNC										T						

Quadro D | Note Relative al Documento e Relazione Tecnica
il presente aggiornamento scaturisce da mandato del giudice dott. maria letizia dorsi, procedura 99/2010. tribunale di benevento sezione esecuzioni immobiliari.

Il Dichiarante: **LIZZA GIUSEPPINA C.T.U.**
Residente in **ROCCABASCERANA (AV) - VIA TRESSANTI n. 00012 c.a.p. 83016**

Il Tecnico: **Arch. LIZZA GIUSEPPINA**
ALBO DEGLI ARCHITETTI DELLA PROVINCIA DI BENEVENTO n. 684
Codice Fiscale: **LZZGPP66M50Z103X**

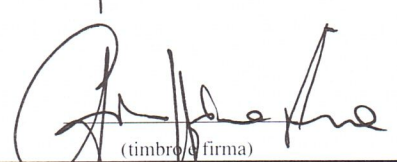

(timbro / firma)

ACCERTAMENTO DELLA PROPRIETA' IMMOBILIARE URBANA

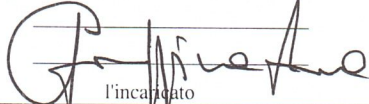
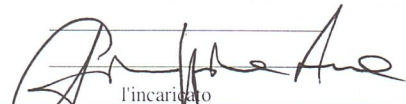
mod. D1

Riservato all'Ufficio	Data _____	Protocollo _____
Verifica eseguita in data	Eseguita la registrazione	Notifica eseguita in data
_____		
_____	l'incaricato	l'incaricato

Limatola
Associazione DOCFA
(Giulia Modugno SANZO)

ACCERTAMENTO DELLA PROPRIETA' IMMOBILIARE URBANA
DICHIARAZIONE DI FABBRICATO URBANO A DESTINAZIONE ORDINARIA

A | Riferimenti Catastali del Fabbricato
 C.T. Sez. _____ foglio 17 ple. 132
 C.E.U. Sez. _____ foglio 17 ple. 132

B | Riferimenti Temporal del Fabbricato
 Anno:
 Di costruzione 1985 Di ristrutturazione totale _____

C | Elementi Descrittivi del Fabbricato

1. POSIZIONE RISPETTO AI FABBRICATI CIRCOSTANTI
 Isolato Contiguo A schiera
 Fa parte di un complesso immobiliare NO SI
 Se SI specificare: fabbricati n. _____

2. DESTINAZIONE E NUMERO DI U.I. IN CUI E' SUDDIVISO IL FABBRICATO

Abitazioni n. 2 Negozi n. _____
 Laboratori n. _____ Magazzini n. 1
 Uffici n. _____ Box, posto auto n. _____
 Autorimesse collettive n. _____
 Locali per attività sportive n. _____
 Unità immobiliari censibili nel gruppo 'B' n. _____

3. IL FABBRICATO SI ARTICOLA IN N. 1 SCALE CON ACCESSO

Unico Esterno Plurimo Esterno Dal cortile Interno

4. CARATTERISTICHE DIMENSIONALI DEL FABBRICATO

Piani fuori terra n. 2 Ovvero minimo _____ Massimo _____
 Piani entro terra n. _____ Ovvero minimo _____ Massimo _____

5. DENSITA' FONDIARIA

Rapporto tra volume fuori terra ed area del lotto _____
 Rapporto tra volume entro terra ed area del lotto _____

6. CORPI ACCESSORI n. 1 n. 2 n. 3 n. 4

Piani fuori terra n. _____ n. _____ n. _____ n. _____
 Piani entro terra n. _____ n. _____ n. _____ n. _____

7. IL FABBRICATO E' CON CORTILE INTERNO NO SI

D | Destinazione degli Spazi ad Uso Comune

1. DESTINAZIONE DEGLI SPAZI COPERTI DEL FABBRICATO

Guardiola _____
 Alloggio custode _____
 Sala riunioni (m² _____) _____
 Atrio (m² _____) _____
 Porticato - Piloty (m² _____) _____
 Lavatoio (m² _____) _____
 Piscina (m² _____) _____
 Altra destinazione _____

2. DESTINAZIONE DEGLI SPAZI SCOPERTI NEL FABBRICATO

Terrazza (m² _____) _____
 Cortile e camminamenti (m² 770) _____
 Verde (m² _____) _____
 Parcheggio auto (posti n. _____) _____
 Tennis (campi n. _____) _____
 Piscina (m² _____) _____
 Altra destinazione _____

E | Posizione del Fabbricato

TIPI DI AFFACCIO PREVALENTE

	FACCIATA			
	(*) n. 1	n. 2	n. 3	n. 4
Su strada larga oltre 10 metri	<input type="checkbox"/>	<input type="checkbox"/>	<input type="checkbox"/>	<input type="checkbox"/>
Su strada larga fino 10 metri	<input type="checkbox"/>	<input type="checkbox"/>	<input type="checkbox"/>	<input type="checkbox"/>
Su piazza, largo o simile	<input type="checkbox"/>	<input type="checkbox"/>	<input type="checkbox"/>	<input type="checkbox"/>
Su distacco con fabbricato per abitazioni	<input type="checkbox"/>	<input type="checkbox"/>	<input type="checkbox"/>	<input type="checkbox"/>
Su distacco con fabbricato ad uso diverso	<input type="checkbox"/>	<input type="checkbox"/>	<input type="checkbox"/>	<input type="checkbox"/>
Su verde pubblico	<input type="checkbox"/>	<input type="checkbox"/>	<input type="checkbox"/>	<input type="checkbox"/>
Su verde privato: parco, giardino, attività agricola	<input checked="" type="checkbox"/>	<input checked="" type="checkbox"/>	<input checked="" type="checkbox"/>	<input checked="" type="checkbox"/>
Altro	<input type="checkbox"/>	<input type="checkbox"/>	<input type="checkbox"/>	<input type="checkbox"/>
_____	<input type="checkbox"/>	<input type="checkbox"/>	<input type="checkbox"/>	<input type="checkbox"/>
Facciata in aderenza	<input type="checkbox"/>	<input type="checkbox"/>	<input type="checkbox"/>	<input type="checkbox"/>

(*) Dell' accesso principale

ACCERTAMENTO DELLA PROPRIETA' IMMOBILIARE URBANA
DICHIARAZIONE DI FABBRICATO URBANO A DESTINAZIONE ORDINARIA

<p>F Caratteristiche Costruttive del Fabbricato</p> <p>1. STRUTTURE PORTANTI VERTICALI</p> <p>Muratura <input checked="" type="checkbox"/></p> <p>Cemento armato <input type="checkbox"/></p> <p>Ferro <input type="checkbox"/></p> <p>Prefabbricate <input type="checkbox"/></p> <p>Altre o tipiche del luogo _____ <input type="checkbox"/></p> <p>2. COPERTURA</p> <p>A terrazza praticabile <input type="checkbox"/></p> <p>A terrazza non praticabile <input type="checkbox"/></p> <p>A tetto <input checked="" type="checkbox"/></p> <p>3. TAMPONATURE</p> <p>Muratura <input checked="" type="checkbox"/></p> <p>Muratura con intercapedine isolante <input type="checkbox"/></p> <p>Pannelli prefabbricati <input type="checkbox"/></p> <p>Facciate continue in vetro e metallo <input type="checkbox"/></p> <p>Altro o tipiche del luogo _____ <input type="checkbox"/></p>	<p>I Finiture delle Parti Esterne del Fabbricato</p> <p>1. TIPO PREVALENTE DI FINITURA ESTERNA</p> <p style="text-align: right;">facc. princ. / altre</p> <p>Tinteggiatura <input type="checkbox"/> <input type="checkbox"/></p> <p>Resino-plastica <input type="checkbox"/> <input type="checkbox"/></p> <p>Piastrelle di klinker, cotto o simili <input type="checkbox"/> <input type="checkbox"/></p> <p>Marmo o pietra naturale <input type="checkbox"/> <input type="checkbox"/></p> <p>Pannelli in metallo, materiali plastici <input type="checkbox"/> <input type="checkbox"/></p> <p>Legno <input type="checkbox"/> <input type="checkbox"/></p> <p>Solo intonaco <input checked="" type="checkbox"/> <input checked="" type="checkbox"/></p> <p>Altre o tipiche del luogo _____ <input type="checkbox"/> <input type="checkbox"/></p> <p>2. SERRAMENTI ESTERNI DEGLI ACCESSI AL FABBRICATO</p> <p style="text-align: right;">portone / altri accessi</p> <p>Legno <input type="checkbox"/> <input type="checkbox"/></p> <p>Metallo <input checked="" type="checkbox"/> <input type="checkbox"/></p> <p>Altro _____ <input type="checkbox"/> <input type="checkbox"/></p> <p>3. FINITURE DI PARTICOLARE PREGIO</p> <p>Indicare eventuali finiture di carattere ornamentale _____</p>
<p>G Dotazioni di Impianti nel Fabbricato</p> <p>IMPIANTO</p> <p>Idrico <input checked="" type="checkbox"/></p> <p>Elettrico <input checked="" type="checkbox"/></p> <p>Gas <input checked="" type="checkbox"/></p> <p>Telefonico <input checked="" type="checkbox"/></p> <p>Fognario <input checked="" type="checkbox"/></p> <p>Riscaldamento centralizzato <input type="checkbox"/></p> <p>Acqua Calda centralizzata <input type="checkbox"/></p> <p>Condizionamento centralizzato <input type="checkbox"/></p> <p>Citofonico <input type="checkbox"/></p> <p>Video - Citofono <input type="checkbox"/></p> <p>Antenna TV centralizzata <input type="checkbox"/></p> <p>Ascensore : (impianti n. _____) <input type="checkbox"/></p> <p>Montacarichi <input type="checkbox"/></p> <p>Altro _____ <input type="checkbox"/></p> <p>Fonti energetiche alternative _____ <input type="checkbox"/></p>	<p>L Finiture delle Parti interne del Fabbricato</p> <p>1. TIPO PREVALENTE DI PAVIMENTAZIONE DI ATRIO E SCALE</p> <p style="text-align: right;">atrio scale</p> <p>Marmo o pietra naturale <input type="checkbox"/> <input type="checkbox"/></p> <p>Piastrelle in ceramica, cotto gres e simili <input type="checkbox"/> <input type="checkbox"/></p> <p>Moquette e altri tessili <input type="checkbox"/> <input type="checkbox"/></p> <p>Materiali plastici e simili <input type="checkbox"/> <input type="checkbox"/></p> <p>Legno <input type="checkbox"/> <input type="checkbox"/></p> <p>Altro o tipiche del luogo _____ <input type="checkbox"/> <input type="checkbox"/></p> <p>2. TIPO PREVALENTE DI FINITURA DELLE PARETI DI ATRIO E SCALE</p> <p>Idropittura <input type="checkbox"/> <input type="checkbox"/></p> <p>Resino - plastica <input type="checkbox"/> <input type="checkbox"/></p> <p>Smalto <input type="checkbox"/> <input type="checkbox"/></p> <p>Laminati plastici <input type="checkbox"/> <input type="checkbox"/></p> <p>Legno <input type="checkbox"/> <input type="checkbox"/></p> <p>Marmo <input type="checkbox"/> <input type="checkbox"/></p> <p>Altro o tipiche del luogo _____ <input type="checkbox"/> <input type="checkbox"/></p>
<p>H Recinzioni</p> <p>INDICARE LA PRESENZA DI RECINZIONI</p> <p>Muratura <input checked="" type="checkbox"/></p> <p>Metalli lavorati <input checked="" type="checkbox"/></p> <p>Maglie metalliche <input type="checkbox"/></p> <p>Elementi prefabbricati <input type="checkbox"/></p> <p>Altro _____ <input type="checkbox"/></p>	<p>M Vincoli Artistici e Storici</p> <p>L'IMMOBILE E' SOGGETTO A VINCOLI ARTISTICI O STORICI AI SENSI DELLA LEGGE 1/6/1939/ N.1089 : NO <input checked="" type="checkbox"/> SI <input type="checkbox"/></p> <p>Specificare il tipo di vincolo _____</p>
<p>IL TECNICO</p> <p>data _____</p> <p>Firma e timbro _____</p>	<p>IL DICHIARANTE</p> <p>data _____</p> <p>Firma _____</p>
<p>Riservato all' Ufficio _____ Partita n. _____</p> <p>Prot. n. _____ Busta n. _____</p> <p>L'incaricato _____</p>	

ACCERTAMENTO DELLA PROPRIETA' IMMOBILIARE URBANA
DICHIARAZIONE DI UNITA' IMMOBILIARE A DESTINAZIONE ORDINARIA

mod. 1NB - parte II

A Riferimenti Catastali dell' Unità Immobiliare			
Sezione	Foglio	Particella	Subalterno
_____	<u>17</u>	<u>132</u>	<u>4</u>
_____	_____	_____	_____
_____	_____	_____	_____
_____	_____	_____	_____

B Riferimenti Temporal	
Anno:	_____
Di costruzione	<u>1985</u> Di ristrutturazione totale _____

C Dati Metrici dell' Unità Immobiliare	
C/1 UNITA' IMMOBILIARE CENSIBILE NEL GRUPPO 'A' E 'B'	
<input checked="" type="checkbox"/>	Abitazioni o uffici privati
<input type="checkbox"/>	Alloggi collettivi, uffici pubblici, scuole o istituti di cultura
1. VANI PRINCIPALI	
Camere, cucina, stanze, ecc.	n. <u>5</u> sup. utile m ² <u>107</u>
2. ACCESSORI DIRETTI	
Bagni, W.C.	n. <u>2</u> sup. utile m ² <u>9</u>
Corridoi, ripostigli, ecc.	n. <u>3</u> sup. utile m ² <u>23</u>
SUPERFICIE LORDA (relativa ai punti 1 e 2) m ² <u>181</u>	
3. ACCESSORI INDIRETTI	
Accessori complementari, cantine, soffitte, lavanderie e simili	n. _____ sup. lorda m ² _____
4. DIPENDENZE ESCLUSIVE	
Balconi, terrazzi, portici	sup. lorda m ² _____
5. PERTINENZE SCOPERTE ESCLUSIVE	
Giardino, cortile	sup. lorda m ² _____
Piscina, tennis, _____	sup. m ² _____
Parcheggio auto per posti	numero _____
6. DATI RELATIVI ALL'ALTEZZA	
Altezza media U.L.U.	cm. <u>300</u>
Superficie dei vani principali ed accessori diretti aventi altezze medie inferiori a centimetri 230	m ² _____
7. PER LE U.I. CENSIBILI NEL GRUPPO 'B' INTEGRARE CON LE SEGUENTI INFORMAZIONI	
Piani fuori terra	n. _____ m ³ . _____
Piani entro terra	n. _____ m ³ . _____

C Dati Metrici dell' Unità Immobiliare	
C/2 UNITA' IMMOBILIARE CENSIBILE NEL GRUPPO 'C' (Commerciale ed usi diversi da quelli indicati nel prospetto C/1)	
1. LOCALI PRINCIPALI:	
Piano _____	lordi m ² _____ di cui utili m ² _____
2. LOCALI ACCESSORI DIRETTI:	
Piano _____	lordi m ² _____ di cui utili m ² _____
3. LOCALI ACCESSORI INDIRETTI:	
Piano _____	lordi m ² _____ di cui utili m ² _____
Piano _____	lordi m ² _____ di cui utili m ² _____
4. DIPENDENZE ESCLUSIVE	
Balconi, terrazzi, portici	sup. lorda m ² _____
5. PERTINENZE SCOPERTE ESCLUSIVE	
Superficie lorda	m ² _____
Parcheggio auto per posti	numero _____
6. IL LOCALE HA ACCESSO CARRABILE	
Il locale ha accesso carrabile	SI <input type="checkbox"/> NO <input type="checkbox"/>
7. DATI RELATIVI ALL'ALTEZZA	
Altezza media dei locali principali	cm _____
Superficie dei locali principali ed accessori diretti aventi altezze medie inferiori a cm. 230	m ² _____

D Dotazioni Tecnologiche dell' Unità Immobiliare	
IMPIANTO AUTONOMO	
Riscaldamento	<input checked="" type="checkbox"/>
Acqua calda	<input checked="" type="checkbox"/>
Condizionamento	<input type="checkbox"/>
Citofonico	<input type="checkbox"/>
Video - citofonico	<input type="checkbox"/>
Ascensore ad uso esclusivo	<input type="checkbox"/>
Ascensore : (impianti n. _____)	<input type="checkbox"/>
Ascensore di servizio	<input type="checkbox"/>
Montacarichi	<input type="checkbox"/>
Altro _____	<input type="checkbox"/>

ACCERTAMENTO DELLA PROPRIETA' IMMOBILIARE URBANA
DICHIARAZIONE DI UNITA' IMMOBILIARE A DESTINAZIONE ORDINARIA

mod. INB - parte II

A Riferimenti Catastali dell' Unità Immobiliare			
Sezione	Foglio	Particella	Subalterno
_____	<u>17</u>	<u>132</u>	<u>5</u>
_____	_____	_____	_____
_____	_____	_____	_____
_____	_____	_____	_____

B Riferimenti Temporal	
Anno:	_____
Di costruzione <u>1985</u>	Di ristrutturazione totale _____

C Dati Metrici dell' Unità Immobiliare	
C/I UNITA' IMMOBILIARE CENSIBILE NEL GRUPPO 'A' E 'B'	
<input type="checkbox"/>	Abitazioni o uffici privati
<input type="checkbox"/>	Alloggi collettivi, uffici pubblici, scuole o istituti di cultura
1. VANI PRINCIPALI	
Camere, cucina, stanze, ecc.	n. _____ sup. utile m ² _____
2. ACCESSORI DIRETTI	
Bagni, W.C.	n. _____ sup. utile m ² _____
Corridoi, ripostigli, ecc.	n. _____ sup. utile m ² _____
SUPERFICIE LORDA (relativa ai punti 1 e 2) m ² _____	
3. ACCESSORI INDIRETTI	
Accessori complementari, cantine, soffitte, lavanderie e simili n. _____ sup. lorda m ² _____	
4. DIPENDENZE ESCLUSIVE	
Balconi, terrazzi, portici	sup. lorda m ² _____
5. PERTINENZE SCOPERTE ESCLUSIVE	
Giardino, cortile	sup. lorda m ² _____
Piscina, tennis, _____	sup. m ² _____
Parcheggio auto per posti	numero _____
6. DATI RELATIVI ALL'ALTEZZA	
Altezza media U.I.U.	cm. _____
Superficie dei vani principali ed accessori diretti aventi altezze medie inferiori a centimetri 230	m ² _____
7. PER LE U.I. CENSIBILI NEL GRUPPO 'B' INTEGRARE CON LE SEGUENTI INFORMAZIONI	
Piani fuori terra	n. _____ m ³ . _____
Piani entro terra	n. _____ m ³ . _____

C Dati Metrici dell' Unità Immobiliare	
C/2 UNITA' IMMOBILIARE CENSIBILE NEL GRUPPO 'C'	
(Commerciale ed usi diversi da quelli indicati nel prospetto C/1)	
1. LOCALI PRINCIPALI:	
Piano <u>T</u>	lordi m ² <u>27</u> di cui utili m ² <u>21</u>
2. LOCALI ACCESSORI DIRETTI:	
Piano _____	lordi m ² _____ di cui utili m ² _____
3. LOCALI ACCESSORI INDIRETTI:	
Piano _____	lordi m ² _____ di cui utili m ² _____
Piano _____	lordi m ² _____ di cui utili m ² _____
4. DIPENDENZE ESCLUSIVE	
Balconi, terrazzi, portici	sup. lorda m ² _____
5. PERTINENZE SCOPERTE ESCLUSIVE	
Superficie lorda	m ² _____
Parcheggio auto per posti	numero _____
6. IL LOCALE HA ACCESSO CARRABILE	
Il locale ha accesso carrabile	SI <input type="checkbox"/> NO <input checked="" type="checkbox"/>
7. DATI RELATIVI ALL'ALTEZZA	
Altezza media dei locali principali	cm <u>300</u>
Superficie dei locali principali ed accessori diretti aventi altezze medie inferiori a cm. 230	m ² _____

D Dotazioni Tecnologiche dell' Unità Immobiliare	
IMPIANTO AUTONOMO	
Riscaldamento	<input type="checkbox"/>
Acqua calda	<input type="checkbox"/>
Condizionamento	<input type="checkbox"/>
Citofonico	<input type="checkbox"/>
Video - citofonico	<input type="checkbox"/>
Ascensore ad uso esclusivo	<input type="checkbox"/>
Ascensore : (impianti n. _____)	<input type="checkbox"/>
Ascensore di servizio	<input type="checkbox"/>
Montacarichi	<input type="checkbox"/>
Altro _____	<input type="checkbox"/>

ACCERTAMENTO DELLA PROPRIETA' IMMOBILIARE URBANA
DICHIARAZIONE DI UNITA'IMMOBILIARE A DESTINAZIONE ORDINARIA

mod. INB - parte II

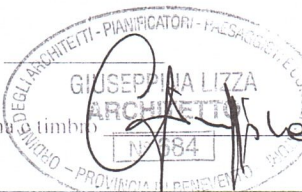
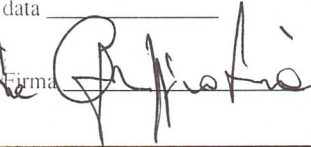
E Caratteristiche Costruttive di Finitura	F Valore Indicativo della U.I.U. e Osservazioni																																															
<p>1. TIPO PREVALENTE DI PAVIMENTAZIONE</p> <table style="width:100%; border-collapse: collapse;"> <thead> <tr> <th style="width:60%;"></th> <th style="width:15%; text-align: center;">Camere o stanze</th> <th style="width:15%; text-align: center;">Cucina o bagno</th> <th style="width:10%; text-align: center;">Altri accessori</th> </tr> </thead> <tbody> <tr> <td>Marmo o pietra naturale</td> <td style="text-align: center;"><input type="checkbox"/></td> <td style="text-align: center;"><input type="checkbox"/></td> <td style="text-align: center;"><input type="checkbox"/></td> </tr> <tr> <td>Piastrelle in ceramica, cotto o gres</td> <td style="text-align: center;"><input checked="" type="checkbox"/></td> <td style="text-align: center;"><input type="checkbox"/></td> <td style="text-align: center;"><input type="checkbox"/></td> </tr> <tr> <td>Piastrelle in scaglie marmo</td> <td style="text-align: center;"><input type="checkbox"/></td> <td style="text-align: center;"><input type="checkbox"/></td> <td style="text-align: center;"><input type="checkbox"/></td> </tr> <tr> <td>Moquette o simili</td> <td style="text-align: center;"><input type="checkbox"/></td> <td style="text-align: center;"><input type="checkbox"/></td> <td style="text-align: center;"><input type="checkbox"/></td> </tr> <tr> <td>Gomme o sintetici</td> <td style="text-align: center;"><input type="checkbox"/></td> <td style="text-align: center;"><input type="checkbox"/></td> <td style="text-align: center;"><input type="checkbox"/></td> </tr> <tr> <td>Parquet</td> <td style="text-align: center;"><input type="checkbox"/></td> <td style="text-align: center;"><input type="checkbox"/></td> <td style="text-align: center;"><input type="checkbox"/></td> </tr> <tr> <td>Altro _____</td> <td style="text-align: center;"><input type="checkbox"/></td> <td style="text-align: center;"><input type="checkbox"/></td> <td style="text-align: center;"><input type="checkbox"/></td> </tr> </tbody> </table> <p>2. TIPO PREVALENTE DI INFISSI INTERNI</p> <table style="width:100%; border-collapse: collapse;"> <thead> <tr> <th style="width:60%;"></th> <th style="width:15%; text-align: center;">Porte d'ingresso</th> <th style="width:15%; text-align: center;">Porte interne</th> </tr> </thead> <tbody> <tr> <td>Legno</td> <td style="text-align: center;"><input type="checkbox"/></td> <td style="text-align: center;"><input type="checkbox"/></td> </tr> <tr> <td>Legno tamburato</td> <td style="text-align: center;"><input type="checkbox"/></td> <td style="text-align: center;"><input type="checkbox"/></td> </tr> <tr> <td>Metallo</td> <td style="text-align: center;"><input checked="" type="checkbox"/></td> <td style="text-align: center;"><input type="checkbox"/></td> </tr> <tr> <td>Altro _____</td> <td style="text-align: center;"><input type="checkbox"/></td> <td style="text-align: center;"><input type="checkbox"/></td> </tr> </tbody> </table>		Camere o stanze	Cucina o bagno	Altri accessori	Marmo o pietra naturale	<input type="checkbox"/>	<input type="checkbox"/>	<input type="checkbox"/>	Piastrelle in ceramica, cotto o gres	<input checked="" type="checkbox"/>	<input type="checkbox"/>	<input type="checkbox"/>	Piastrelle in scaglie marmo	<input type="checkbox"/>	<input type="checkbox"/>	<input type="checkbox"/>	Moquette o simili	<input type="checkbox"/>	<input type="checkbox"/>	<input type="checkbox"/>	Gomme o sintetici	<input type="checkbox"/>	<input type="checkbox"/>	<input type="checkbox"/>	Parquet	<input type="checkbox"/>	<input type="checkbox"/>	<input type="checkbox"/>	Altro _____	<input type="checkbox"/>	<input type="checkbox"/>	<input type="checkbox"/>		Porte d'ingresso	Porte interne	Legno	<input type="checkbox"/>	<input type="checkbox"/>	Legno tamburato	<input type="checkbox"/>	<input type="checkbox"/>	Metallo	<input checked="" type="checkbox"/>	<input type="checkbox"/>	Altro _____	<input type="checkbox"/>	<input type="checkbox"/>	<p>1. DESTINAZIONE D'USO</p> <p>LOCALE DI DEPOSITO</p> <hr/> <hr/> <p>2. OSSERVAZIONI RELATIVE AL VALORE ED AL CLASSAMENTO PROPOSTO</p> <hr/> <hr/> <hr/> <hr/> <hr/> <hr/> <hr/> <hr/> <hr/> <hr/> <hr/> <hr/> <hr/> <hr/> <hr/> <hr/> <hr/> <hr/> <hr/> <hr/> <hr/> <hr/>
	Camere o stanze	Cucina o bagno	Altri accessori																																													
Marmo o pietra naturale	<input type="checkbox"/>	<input type="checkbox"/>	<input type="checkbox"/>																																													
Piastrelle in ceramica, cotto o gres	<input checked="" type="checkbox"/>	<input type="checkbox"/>	<input type="checkbox"/>																																													
Piastrelle in scaglie marmo	<input type="checkbox"/>	<input type="checkbox"/>	<input type="checkbox"/>																																													
Moquette o simili	<input type="checkbox"/>	<input type="checkbox"/>	<input type="checkbox"/>																																													
Gomme o sintetici	<input type="checkbox"/>	<input type="checkbox"/>	<input type="checkbox"/>																																													
Parquet	<input type="checkbox"/>	<input type="checkbox"/>	<input type="checkbox"/>																																													
Altro _____	<input type="checkbox"/>	<input type="checkbox"/>	<input type="checkbox"/>																																													
	Porte d'ingresso	Porte interne																																														
Legno	<input type="checkbox"/>	<input type="checkbox"/>																																														
Legno tamburato	<input type="checkbox"/>	<input type="checkbox"/>																																														
Metallo	<input checked="" type="checkbox"/>	<input type="checkbox"/>																																														
Altro _____	<input type="checkbox"/>	<input type="checkbox"/>																																														
<p>IL TECNICO</p> <p>data _____</p> <p>Firma e timbro</p> 	<p>IL DICHIARANTE</p> <p>data _____</p> <p>Firma</p> 																																															
<p>Riservato all'Ufficio</p> <p>Prot. n. _____ Partita n. _____</p> <p>Busta n. _____</p> <p>L'incaricato _____</p>																																																

ACQUISIZIONE DATI METRICI - CALCOLO DELLE SUPERFICI CATASTALI

Unita' immobiliare n. 3								
Sezione:	Foglio: 17	Particella: 132	Subalterno: 4					
Tipologia	Altezza	Tipologia	Altezza	Tipologia			Altezza	
Ambiente	Superficie < 150 cm	Ambiente	Superficie < 150 cm	Ambiente	Superficie	Superficie	Superficie	< 150 cm
A	181							

Unita' immobiliare n. 4								
Sezione:	Foglio: 17	Particella: 132	Subalterno: 5					
Tipologia	Altezza	Tipologia	Altezza	Tipologia			Altezza	
Ambiente	Superficie < 150 cm	Ambiente	Superficie < 150 cm	Ambiente	Superficie	Superficie	Superficie	< 150 cm
A1	27							

LEGENDA - Decodifica Tipologie di Ambiente previsti:

- A - Vani aventi funzione principale / accessori a diretto servizio dei principali. Per le categorie C/1 e C/6 i vani aventi funzione principale saranno indicati con A1, i vani accessori a diretto servizio con A2
- B - Vani accessori a indiretto servizio della tipologia A qualora comunicanti
- C - Vani accessori a indiretto servizio della tipologia A qualora non comunicanti
- D - Balconi, terrazzi e simili comunicanti con i vani della tipologia A
- E - Balconi, terrazzi e simili non comunicanti con i vani della tipologia A
- F - Aree scoperte o assimilabili

ACCERTAMENTO DELLA PROPRIETA' IMMOBILIARE URBANA
ELENCO DEI SUBALTERNI ASSEGNATI

Elenco Subalterni

Comune	Sezione	Foglio	Particella	Tipo mappale	del:
LIMATOLA		17	132		
Sub. UBICAZIONE via/piazza	n° civ	Piani	Scala	Int.	DESCRIZIONE
3 via linara	SNC	1			ABITAZIONE DI TIPO ECONOMICO
4 via linara	SNC	T			ABITAZIONE DI TIPO ECONOMICO
5 via linara	SNC	T			LOCALE DI DEPOSITO
6 via linara	SNC	T			BENE COMUNE NON CENSIBILE
					CORTE COMUNE AI SUB 3-4 E 5
7 via linara	SNC	T			BENE COMUNE NON CENSIBILE
					SPAZIO ANTISTANTE
					ALL'INGRESSO COMUNE AI SUB 3
					E 4

Protocollo

data

IL TECNICO Arch. LIZZA GIUSEPPINA
ALBO DEGLI ARCHITETTI DELLA PROVINCIA DI BENEVENTO n. 684
Codice Fiscale: LZZGPP66M50Z103X

GIUSEPPINA LIZZA
ARCHITETTO
firma e timbro
PROVINCIA

ELABORATO PLANIMETRICO

Compilato da:
Lizza Giuseppina
Iscritto all'albo:
Architetti

Prov. Benevento N. 784

**Agenzia del Territorio
CATASTO FABBRICATI
Ufficio Provinciale di
Benevento**

Comune di Limatola

Protocollo n. del

Sezione: Foglio: 17 Particella: 132

Tipo Mappale n. del

Dimostrazione grafica dei subalterni

Scala 1 : 500

PIANO TERRA

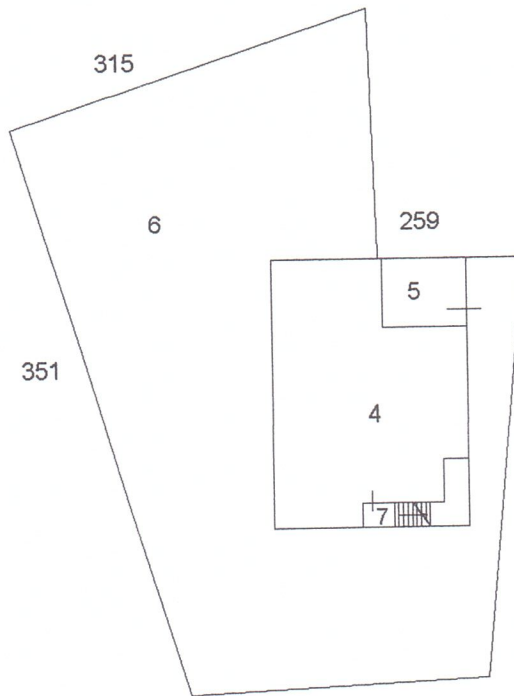

PIANO PRIMO

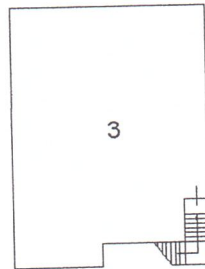

Stampa circolare dell'Ufficio Provinciale di Benevento, Ufficio di Pianificazione - PAESAGGISTICA. Al centro: **GIUSEPPINA LIZZA** (Architetto). Sotto il nome: **N° 784**. Una firma manoscritta sovrappone la stampa.

NORD



Identificativi Catastali:
Sezione:
Foglio: 17
Particella: 132
Subalterno: 4

Compilata da:
Lizza Giuseppina
Iscritto all'albo:
Architetti
Prov. Benevento

N. 684

Scheda n. 1 Scala 1:200

Piano terra

h=3,00

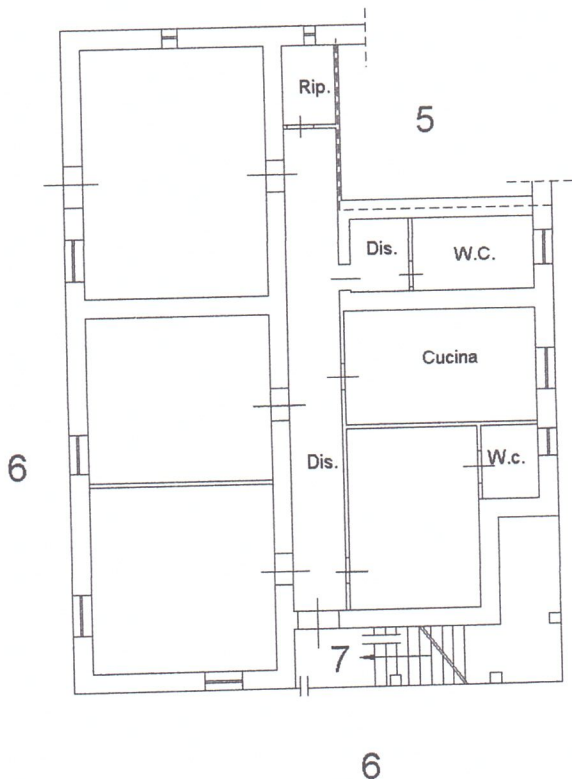

NORD

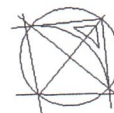

Dichiarazione protocollo n. _____ del _____
Planimetria di u.i.u. in Comune di Limatola
Via Linara _____ civ. SNC

Identificativi Catastali:
Sezione:
Foglio: 17
Particella: 132
Subalterno: 5

Compilata da:
Lizza Giuseppina
Iscritto all'albo:
Architetti
Prov. Benevento N. 684

Scheda n. 1 Scala 1:200

Piano terra

h=3,00

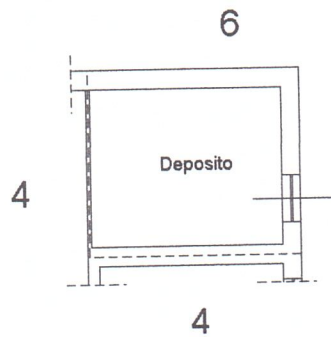

NORD

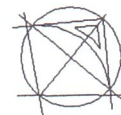

Visura per immobile

Situazione degli atti informatizzati al 05/02/2013

Dati della richiesta	Comune di LIMATOLA (Codice: E589)
	Provincia di BENEVENTO
Catasto Fabbricati	Foglio: 17 Particella: 132 Sub.: 3

Unità immobiliare

N.	DATI IDENTIFICATIVI				DATI DI CLASSAMENTO						DATI DERIVANTI DA
	Sezione Urbana	Foglio	Particella	Sub	Zona Cens.	Micro Zona	Categoria	Classe	Consistenza	Rendita	
1		17	132	3			A/3	2	7,5 vani	Euro 445,44 L. 862,500	VARIAZIONE del 03/01/1991 n . 25 .1/1991 in atti dal 08/03/1999 PER ULTIMATA COSTRUZIONE
Indirizzo		VIA LINARA piano: 1;									
Notifica		-	Partita		981		Mod.58		-		

INTESTATO

N.	DATI ANAGRAFICI	CODICE FISCALE	DIRITTI E ONERI REALI
1	[REDACTED]	[REDACTED]	(1) Proprietà
DATI DERIVANTI DA		ISTRUMENTO (ATTO PUBBLICO) del 25/07/1986 Voltura n . 90/1 .1/1986 in atti dal 25/06/1999 Repertorio n .: 14043 Rogante: NOT . MILANO Sede: SANT' AGATA DE' GOTI Registrazione: UR Sede: BENEVENTO n: 5268 del 11/08/1986 DIVISIONE	

Unità immobiliari n. 1 Ricevuta n. 10000 Tributi erariali: Euro 1,00

Visura ordinaria Richiedente: **LIZZA GIUSEPPINA**

Visura per immobile

Situazione degli atti informatizzati al 01/02/2013

Dati della richiesta	Comune di LIMATOLA (Codice: E589)
	Provincia di BENEVENTO
Catasto Fabbricati	Foglio: 17 Particella: 132 Sub.: 4

Unità immobiliare

N.	DATI IDENTIFICATIVI				DATI DI CLASSAMENTO							Rendita	DATI DERIVANTI DA	
	Sezione	Foglio	Particella	Sub	Zona	Micro	Categoria	Classe	Consistenza					
	Urbana				Cens.	Zona								
1		17	132	4			A/3	2	6,5 vani			Euro 386,05	VARIAZIONE del 31/01/2013 n . 2361 .1/2013 in atti dal 31/01/2013 (protocollo n . BN0017245) FRAZ . CON CAMBIO DEST . D'USO	
Indirizzo					VIA LINARA SNC piano: T;									
Annotazioni					classamento e rendita proposti (D.M. 701/94)									

INTESTATI

N.	DATI ANAGRAFICI	CODICE FISCALE	DIRITTI E ONERI REALI
1	[REDACTED]	[REDACTED]	(2) Nuda proprietà per 1000/1000
2	[REDACTED]	[REDACTED]	(8) Usufrutto per 1000/1000

Unità immobiliari n. 1

Tributi erariali: Euro 0,90

Visura telematica

**Agenzia del Territorio
CATASTO FABBRICATI
Ufficio Provinciale di
Benevento**

Dichiarazione protocollo n. BN0017245 del 31/01/2013

Planimetria di u.i.u. in Comune di Limatola

Via Linara

civ. SNC

Identificativi Catastali:

Sezione:

Foglio: 17

Particella: 132

Subalterno: 4

Compilata da:
Lizza Giuseppina

Iscritto all'albo:
Architetti

Prov. Benevento

N. 684

Scheda n. 1

Scala 1:200

Piano terra

h=3,00

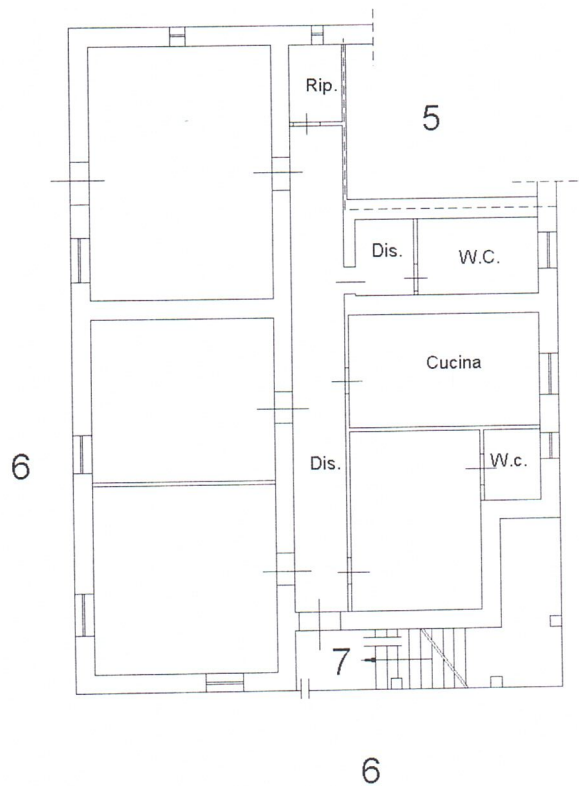

NORD

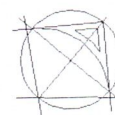

Catasto dei fabbricati - Situazione al 06/02/2013 - Comune di LIMATOLA (E589) - < Foglio: 17 Particella: 132 - Subalterno 4 >
VIA LINARA SNC piano: T;

Ultima Planimetria in atti

Visura per immobile

Situazione degli atti informatizzati al 01/02/2013

Dati della richiesta	Comune di LIMATOLA (Codice: E589)
	Provincia di BENEVENTO
Catasto Fabbricati	Foglio: 17 Particella: 132 Sub.: 5

Unità immobiliare

N.	DATI IDENTIFICATIVI				DATI DI CLASSAMENTO						Rendita	DATI DERIVANTI DA
	Sezione Urbana	Foglio	Particella	Sub	Zona Cens.	Micro Zona	Categoria	Classe	Consistenza			
1		17	132	5			C/2	2	21 m ²		Euro 27,11	VARIAZIONE del 31/01/2013 n . 2361 .1/2013 in atti dal 31/01/2013 (protocollo n . BN0017245) FRAZ . CON CAMBIO DEST . D'USO
Indirizzo		VIA LINARA SNC piano: T;										
Annotazioni		classamento e rendita proposti (D.M. 701/94)										

INTESTATI

N.	DATI ANAGRAFICI	CODICE FISCALE	DIRITTI E ONERI REALI
1	[REDACTED]	[REDACTED]	(2) Nuda proprieta` per 1000/1000
2	[REDACTED]	[REDACTED]	(8) Usufrutto per 1000/1000

Unità immobiliari n. 1

Tributi erariali: Euro 0,90

Visura telematica

Agenzia del Territorio
CATASTO FABBRICATI
Ufficio Provinciale di
Benevento

Dichiarazione protocollo n. BN0017245 del 31/01/2013

Planimetria di u.i.u. in Comune di Limatola

Via Linara

civ. SNC

Identificativi Catastali:

Sezione:

Foglio: 17

Particella: 132

Subalterno: 5

Compilata da:
Lizza Giuseppina

Iscritto all'albo:
Architetti

Prov. Benevento

N. 684

Scheda n. 1

Scala 1:200

Piano terra

h=3,00

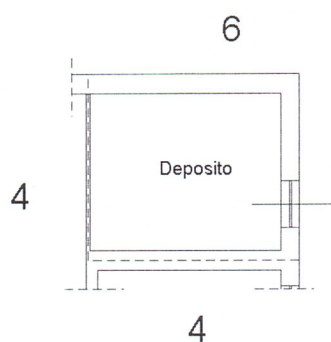

NORD

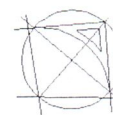

Catasto dei Fabbricati - Situazione al 06/02/2013 - Comune di LIMATOLA (E589) - < Foglio: 17 Particella: 132 - Subalterno 5 >
VIA LINARA SNC piano: T;

Ultima Planimetria in atti