

N=40800

ELABORATO PLANIMETRICO	Compilato da: Reveruzzi Carmine	Iscritto all'albo: Geometri	Prov. Benevento	N. 01606
Comune di San Marco Dei Cavoti	Sezione: Foglio: 42	Particella: 385	Protocollo n. BN0009874	del 08/02/2017
Dimostrazione grafica dei subaltezzi	Tipo Mappale n. dal del Scala 1 : 500			

Piano terra

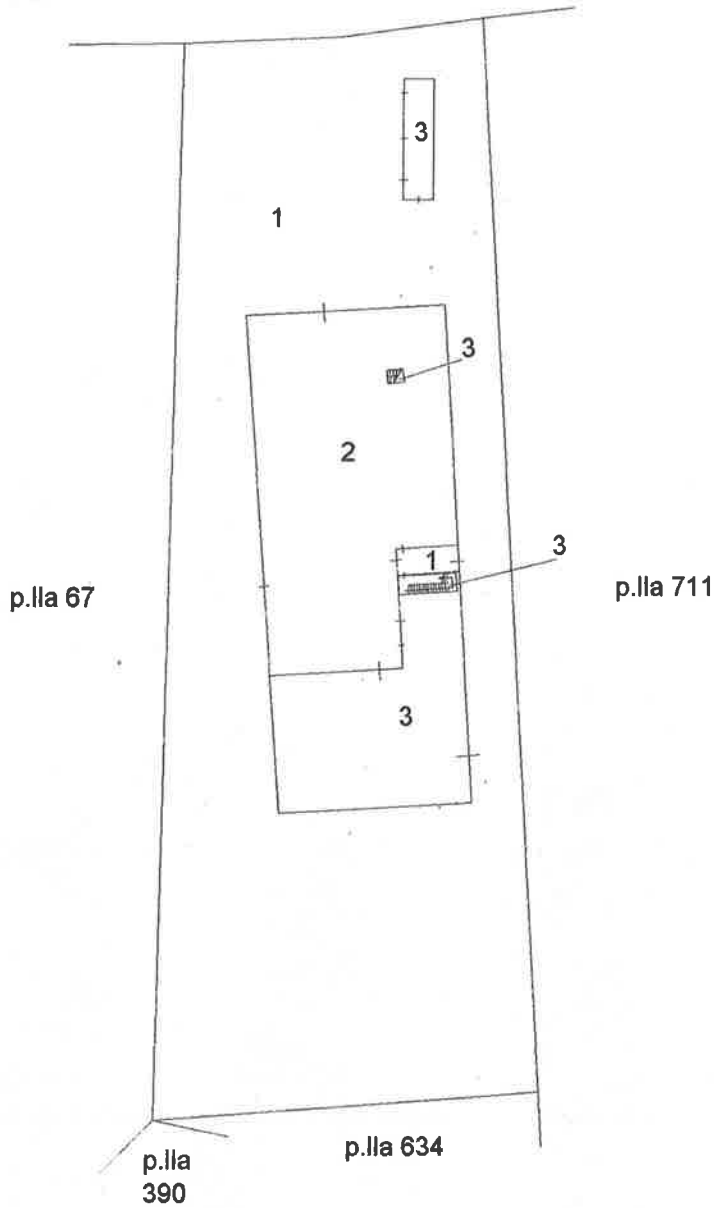

Piano soppalco



Compilata da:
Reveruzzi Carmine
Iscritto all'albo:
Geometri
Prov. Benevento N. 01606

Identificativi Catastali:
Sezione:
Foglio: 42
Particella: 385
Subalterno: 2

Dichiarazione protocollo n. BN0009874 del 08/02/2017
Planimetria di u.i.u. in Comune di San Marco Dei Cavoti
Contrada Stampone civ. SNC

Agenzia delle Entrate
CATASTO FABBRICATI
Ufficio provinciale di
Benevento

Scala 1:200

Sc. n. 1

Data di presentazione: 08/02/2017 - Data: 15/12/2021 - N. pratica: BN0070566/2021 - Richiedente: PARENTE EVA - Ultima planimetria in atti
Schema di acq.: A3(297x420) - Fatt. di scala: 1:1

Piano terra

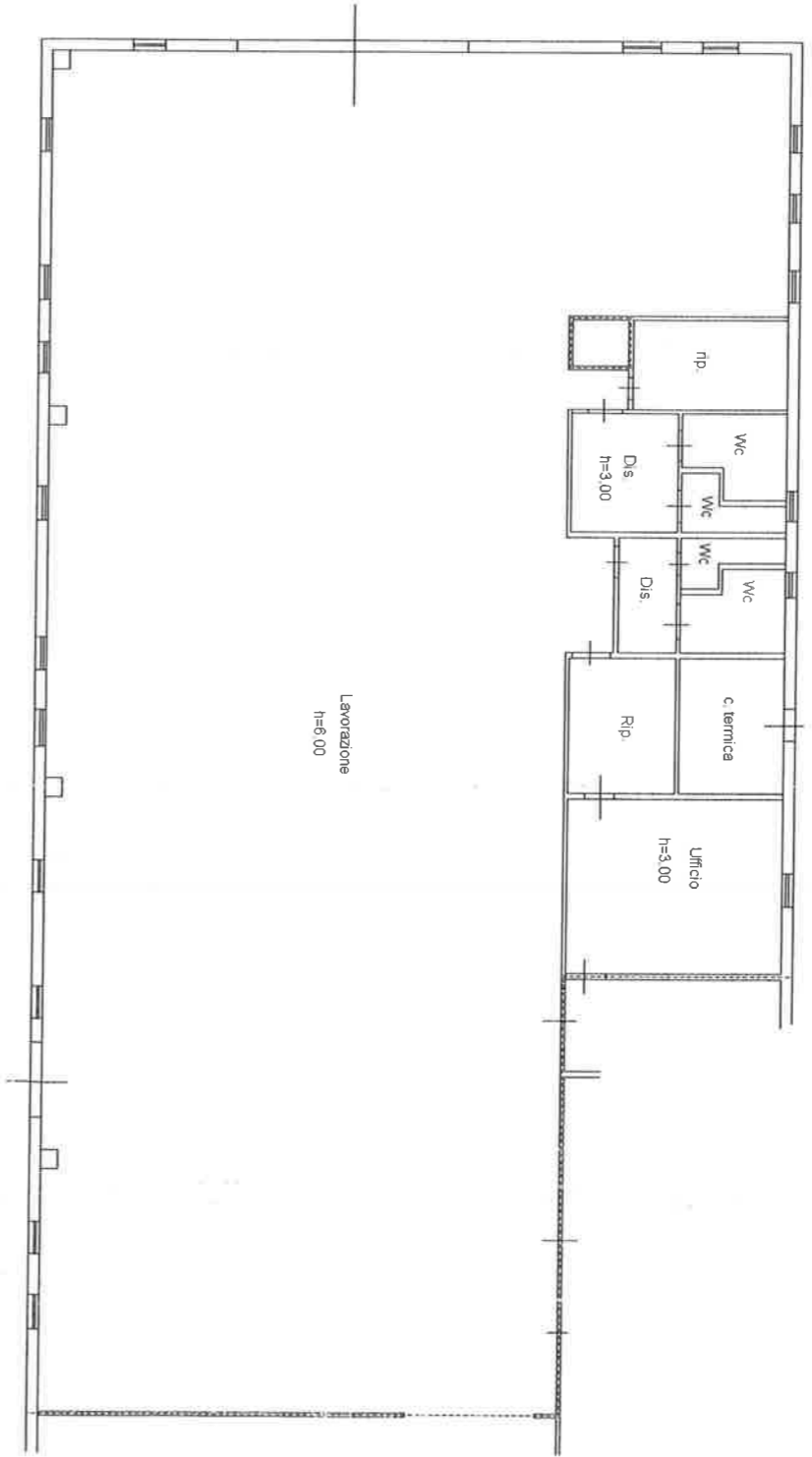

Compilata da:
Reveruzzi Carmine
Iscritto all'albo:
Geometri
Prov. Benevento N. 01606

Identificativi Catastali:
Sezione:
Foglio: 42
Particella: 385
Subalterno: 3

Dichiarazione protocollo n. BN0009874 del 08/02/2017
Planimetria di u.i.u. in Comune di San Marco Dei Cavoti
Contrada Stampone civ. SNC

Agenzia delle Entrate
CATASTO FABBRICATI
Ufficio provinciale di
Benevento

Scala 1:200

Se n. 1

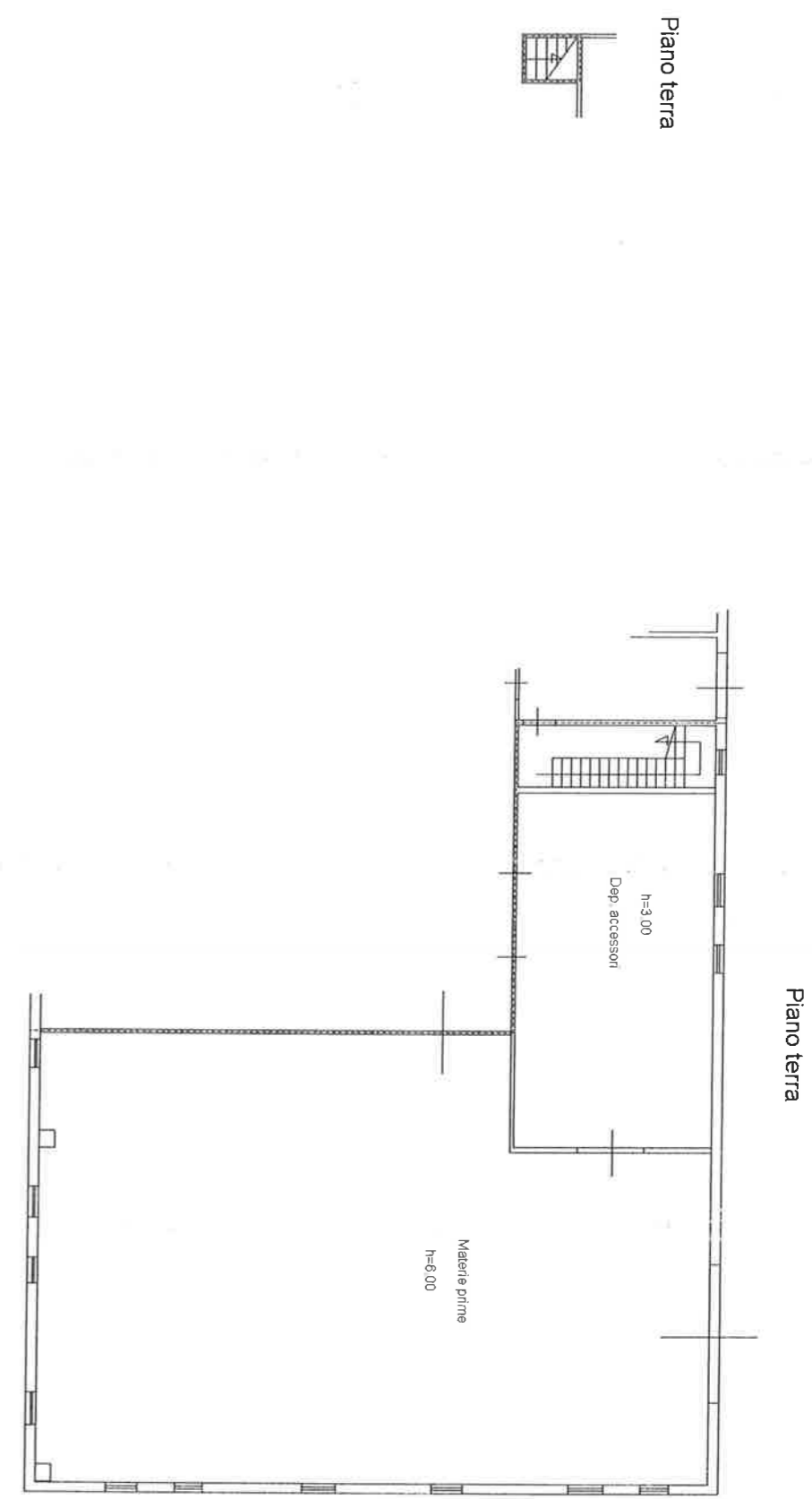

Piano terra (Soppalco)
h=3.00

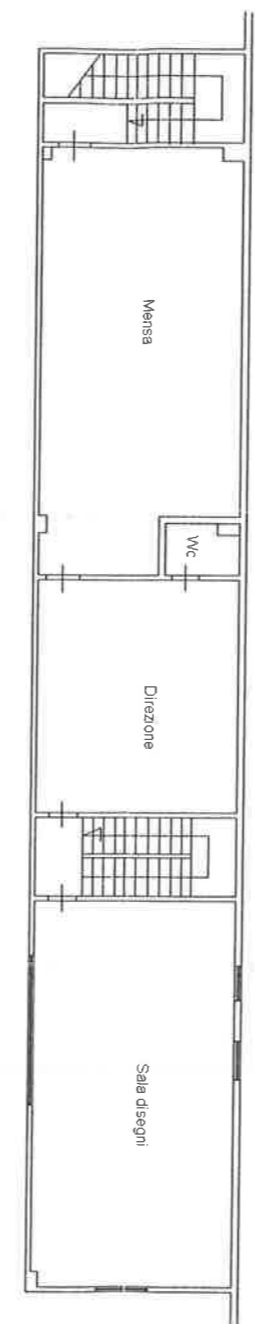

Piano terra
h=3.00

