

Tribunale di Benevento
PROCEDURA DI ESECUZIONE IMMOBILIARE

promossa da: Banca Nazionale del Lavoro

contro:

N° Gen. Rep. 94/2016

data udienza ex art. 569 c.p.c.: 09-07-2018

Giudice Delle Esecuzioni: Dott.ssa SERENA BERRUTI



PIANTA PIANO TERRA



PIANTA PIANO PRIMO

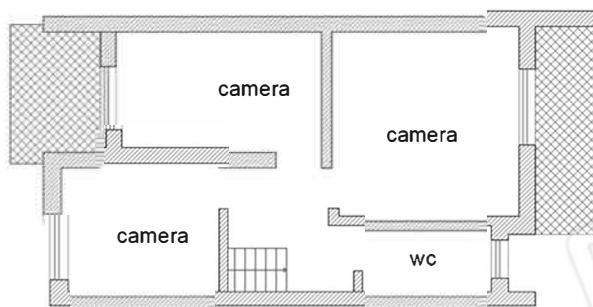

PIANTA PIANO SECONDO

Tribunale di Benevento
PROCEDURA DI ESECUZIONE IMMOBILIARE

promossa da: Banca Nazionale del Lavoro

contro: *****

N° Gen. Rep. 94/2016

data udienza ex art. 569 c.p.c.: 09-07-2018

Giudice Delle Esecuzioni: Dott.ssa SERENA BERRUTI

ingresso principale all'abitazione con antistante giardino



1



2

esterni: accesso principale con strada pedonale SUD/OVEST



20



21