

# Rilievo fotografico

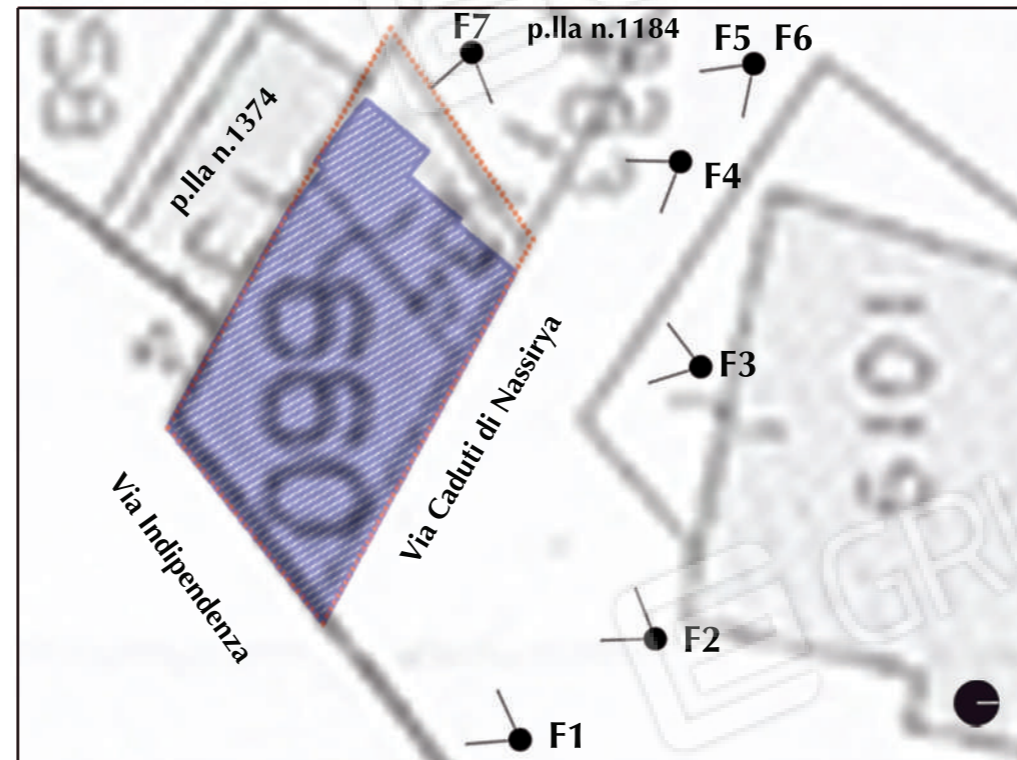

F7 Porzione di fabbricato riconducibile al vano del subalterno n.2 posto al piano terra

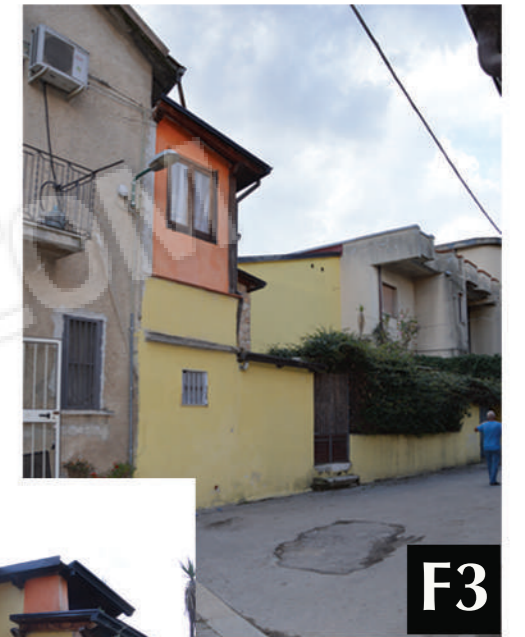

F1 - F2 L'edificio in grigio corrisponde ai subalterni nn.2 - 3 riportati nella planimetria catastale e posti al piano primo. La porzione di fabbricato colorata corrisponde all'intervento eseguito in assenza di titolo abilitativo.

F5 foto scattata durante il sopralluogo del giorno 25.10.2018.

F6 foto reperita da google maps datata 2013 da cui si deduce che l'intervento di chiusura è stato eseguito successivamente a tale data.

