

ACCERTAMENTO DELLA PROPRIETÀ IMMOBILIARE URBANA ELENCO DEI SUBALTERNI ASSEGNATI

Comune	Sezione	Foglio	Particella	Tipo mappale	del:
SCAMPITELLA		20	629	67856	29/10/1997

Sub	UBICAZIONE Via/piazza	n civ	Piani	Scala	Int	DESCRIZIONE
1	ione città' di contra		T			B.C.N.C. (CORTE) AI SUB 2 E 3
2	ione città' di contra	SNC	T-1			ABITAZIONE DI TIPO CIVILE
3	ione città' di contra	SNC	T			LOCALE DI DEPOSITO

Documento rilasciato da Direzione Provinciale di Benevento
Ufficio Provinciale - Territorio
Servizi Catastali

Richiedente: DELLI CARRI



ELABORATO PLANIMETRICO	
Compilato da: Giannetta Carmine	
Iscritto all'albo: Ingegneri	
Prov. Avellino	N. 448

Agenzia del Territorio
CATASTO FABBRICATI
Ufficio Provinciale di
Avellino

Comune di Scampitella	Protocollo n. AV0075265 del 16/04/2008
Sezione: Foglio: 20 Particella: 629	Tipo Mappale n. 67866 del 29/10/1997
Dimostrazione grafica dei subalterni	Scala 1 : 500

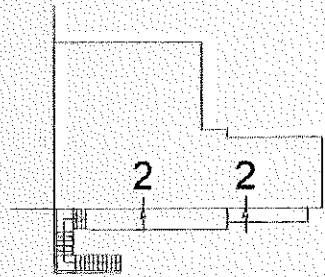

PRIMO PIANO

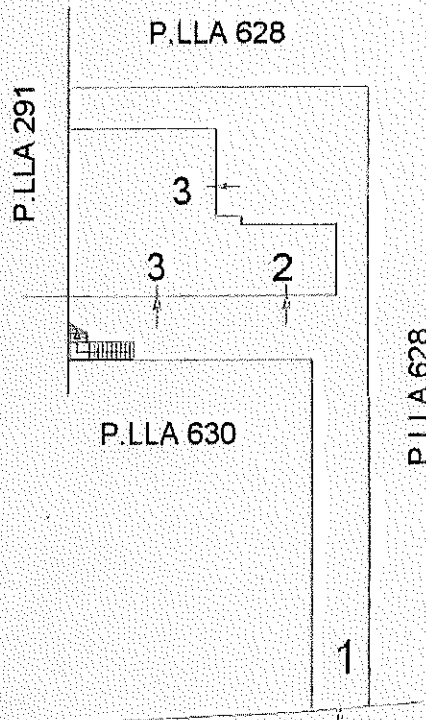

PIANO TERRA



**Agenzia del Territorio
CATASTO FABBRICATI
Ufficio Provinciale di
Avellino**

Dichiarazione protocollo n. **ARUBAPEC** del **16/04/2008**

Planimetria di u.i.u. in Comune di **Scampitella**

Rione **Citta' Di Contra**

civ. **SNC**

Identificativi Catastali:

Sezione:
Foglio: **20**
Particella: **629**
Subalterno: **2**

Compilata da:
Giannetta Carmine
Iscritto all'albo:
Ingegneri

Prov. **Avellino**

N. **448**

Scheda n. **1**

Scala **1:200**

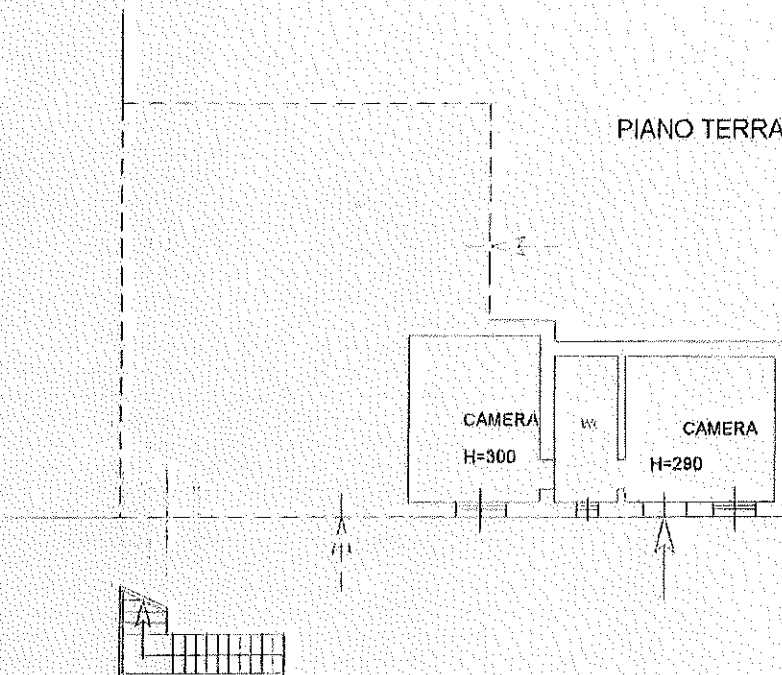
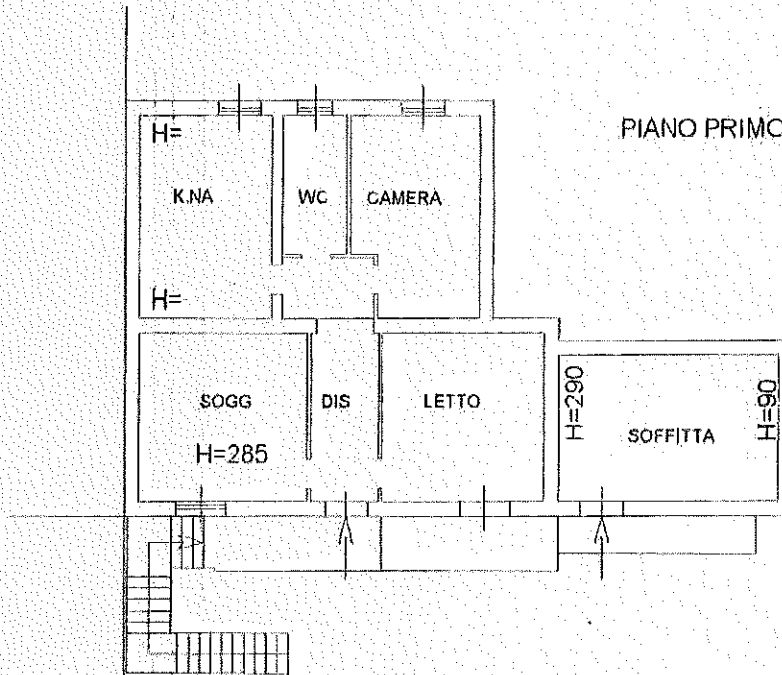

Comune di Scampitella - Situazione al 07/02/2024 - Comune di SCAMPITELLA (AV) - Foglio 20 Particella 629 Subalterno 2 - RIONE CITTÀ DI CONTRA - Piano T-1

