

**Agenzia del Territorio
CATASTO FABBRICATI
Ufficio Provinciale di
Benevento**

Dichiarazione protocollo n. BN0061231 del 25/03/2004

Planimetria di u.i.u. in Comune di San Giorgio Del Sannio

Contrada Cesine

civ.

Identificativi Catastali:

Sezione:

Foglio: 13

Particella: 607

Subalterno:

Compilata da:

De Soricellis Antonio

Iscritto all'albo:
Geometri

Prov. Benevento

N. 1371

Scheda n. 1

Scala 1:200

PIANO SEMINTERRATO

H: 1.90

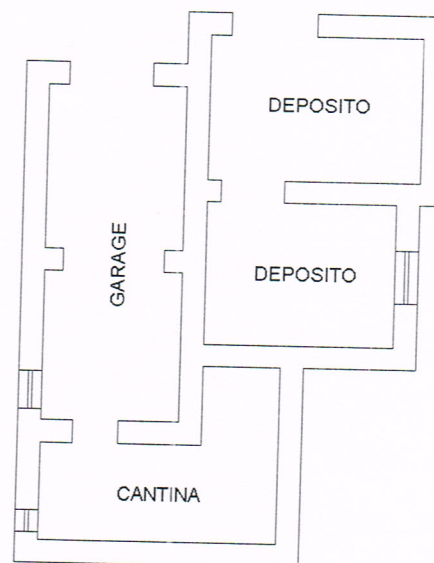

PIANO RIALZATO

H: 3.00

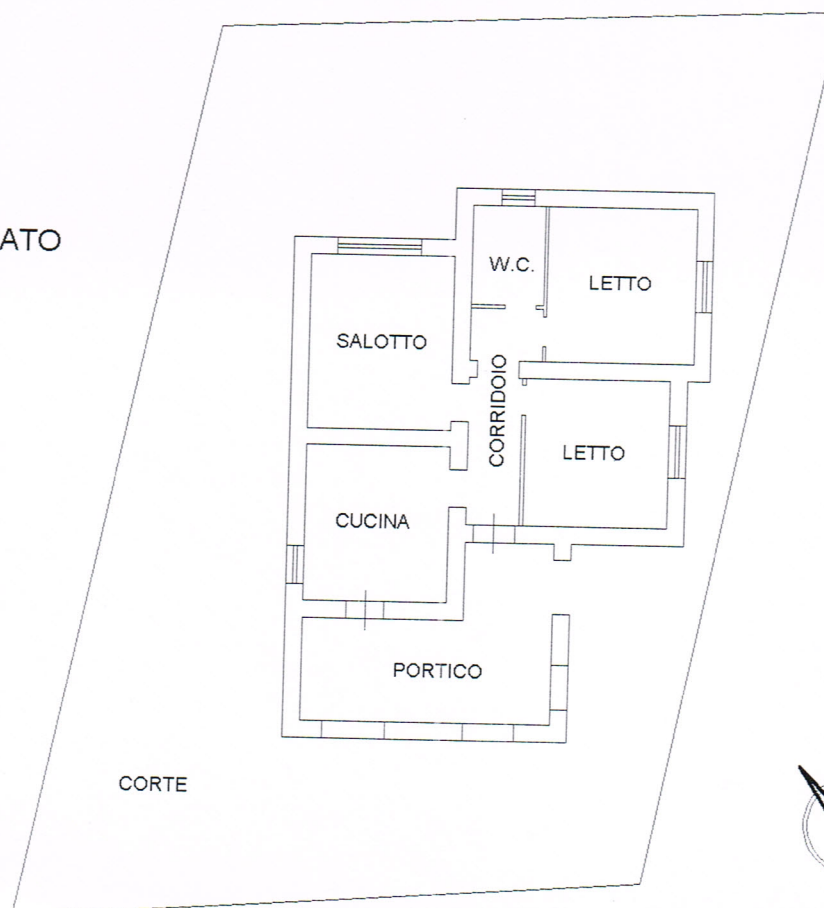

Catasto dei Fabbricati - Situazione al 05/03/2020 - Comune di SAN GIORGIO DEL SANNIO(H894) - < Foglio: 13 Particella: 607 > - Sub:
VIA CESINE piano: S1-T;

