

VISTA DELL'IMMOBILE A BENEVENTO

VIALE PRINCIPE DI NAPOLI N. 112 – 114 - 118

FG. 79, P.LLA 59 SUB 7



FOTO N. 01 Vista della porzione dell'immobile pignorato, contenuta nel tratteggio in rosso. Si nota l'androne di accesso.



FOTO N. 02 Vista della porzione dell'immobile pignorato su viale Principe di Napoli.



FOTO N. 03 Vista portone di accesso all'androne dell'immobile pignorato.



FOTO N. 04 Vista dell'immobile pignorato a piano terra del fabbricato.



FOTO N. 05 Vista dell'immobile pignorato a piano terra del fabbricato.



FOTO N. 06 Vista dell'immobile pignorato a piano terra del fabbricato.



FOTO N. 07 Vista interna androne dell'immobile.



FOTO N. 08 Vista interna dell'androne con servitù di passaggio.



FOTO N. 09 Vista interna dell'androne con servitù di passaggio.



FOTO N. 10 Vista interna dell'androne. Si nota sulla destra l'accesso alla scala condominiale.



FOTO N. 11 Vista accesso alla scala condominiale.



FOTO N. 12 Vista interna dei locali posteriori dell'immobile. Si notano macchie d'umidità sulle pareti.



FOTO N. 13 Vista interna dei locali posteriori dell'immobile.



FOTO N. 14 Vista interna dei locali posteriori dell'immobile.



FOTO N. 15 Vista interna a P.T. dell'immobile. Si notano macchie d'umidità di risalita sulle pareti.



FOTO N. 16 Vista interna dei locali dell'immobile.



FOTO N. 17 Vista interna dei locali dell'immobile.



FOTO N. 18 Vista interna dei locali dell'immobile.



FOTO N. 19 Vista interna dei locali dell'immobile.



FOTO N. 20 Vista interna dei locali dell'immobile. Si notano i cavi elettrici sfilati dalle tubazioni.



FOTO N. 21 Vista interna dei locali dell'immobile. Si notano i cavi elettrici sfilati dalle tubazioni.



FOTO N. 22 Vista interna dei locali dell'immobile.



FOTO N. 23 Vista interna dei locali dell'immobile.



FOTO N. 24 Vista interna dei locali dell'immobile. Si nota la controsoffittatura con pannelli fonoassorbenti.



FOTO N. 25 Vista interna dei locali dell'immobile.



FOTO N. 26 Vista interna dei locali dell'immobile.



FOTO N. 27 Vista interna dei locali dell'immobile. Si nota l'umidità sulle pareti.



FOTO N. 28 Vista interna dei locali dell'immobile.



FOTO N. 29 Vista interna dei locali dell'immobile.



FOTO N. 30 Vista interna dei locali dell'immobile. Si nota gli impianti asportati.



FOTO N. 31 Vista interna dei locali dell'immobile.

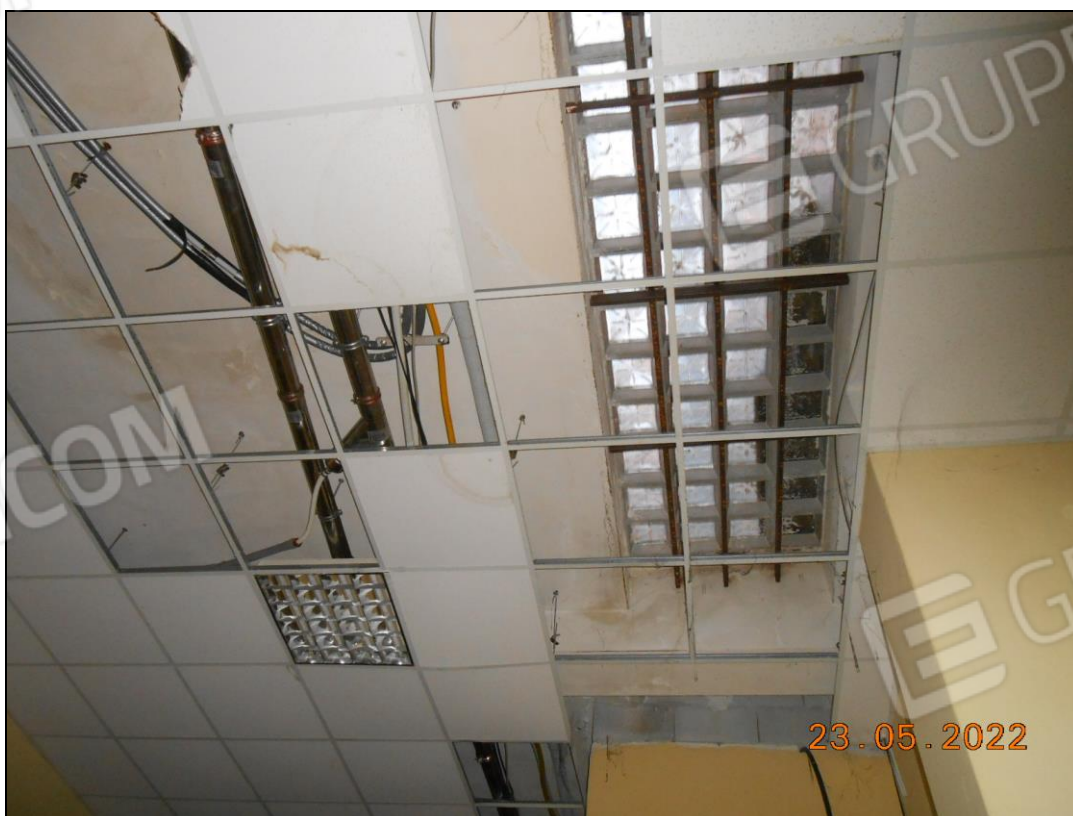

FOTO N. 32 Vista interna dei locali dell'immobile.



FOTO N. 33 Vista interna dei locali dell'immobile.



FOTO N. 34 Vista interna dei locali dell'immobile.



FOTO N. 35 Vista interna dei locali dell'immobile.



FOTO N. 36 Vista dei w.c.. Si nota lo stato di degrado.



FOTO N. 37 Vista interna dell'immobile. Si nota la controsoffittatura sfondata.



FOTO N. 38 Vista interna dell'immobile. Si notano alcuni pannelli della controsoffittatura rimossi.



FOTO N. 39 Vista interna dell'immobile.



FOTO N. 40 Vista interna dell'immobile. Si notano macchie d'umidità ed efflorescenza sulle pareti.



FOTO N. 41 Vista interna dell'immobile.



FOTO N. 42 Vista interna dell'immobile.



FOTO N. 43 Vista interna dell'immobile.



FOTO N. 44 Vista interna dell'immobile. Si notano materiali sul pavimento.



FOTO N. 45 Vista interna dell'immobile, locale prospiciente su viale Principe di Napoli.



FOTO N. 46 Vista interna dell'immobile, locale prospiciente su viale Principe di Napoli.



FOTO N. 47 Vista interna dell'immobile, locale prospiciente su viale Principe di Napoli.



FOTO N. 48 Vista interna dell'immobile, locale prospiciente su viale Principe di Napoli.



FOTO N. 49 Vista interna dell'immobile, locale prospiciente su viale Principe di Napoli.



FOTO N. 50 Vista interna dell'immobile. Si nota la porta di uscita sulla corte comune p.lla 316.



FOTO N. 51 Vista porta di accesso alla corte comune p.lla 316.



FOTO N. 52 Vista posteriore del fabbricato.