

Catasto fabbricati
Visura attuale per immobile
Situazione degli atti informatizzati al **05/11/2022**



Immobile di catasto fabbricati



Causali di aggiornamento ed annotazioni

Informazioni riportate negli atti del catasto al 05/11/2022

Dati identificativi: Comune di **CIRCELLO (C719) (BN)**

Foglio **20** Particella **488**

Classamento:

Rendita: **Euro 697,22**

Categoria **A/2^a**, Classe **6**, Consistenza **9 vani**

Indirizzo: VIA CIRCUMVALLAZIONE SAN VITO n. SNC Piano S1-T - 1

Dati di superficie: Totale: **223 m²** Totale escluse aree scoperte ^{b)}: **222 m²**

Ultimo atto di aggiornamento: DIVERSA DISTRIBUZIONE DEGLI SPAZI INTERNI del 03/11/2022 Pratica n. BN0068834 in atti dal 04/11/2022 Protocollo NSD n. ENTRATE.AGEV-ST1.REGISTRO UFFICIALE.7645426.03/11/2022 DIVERSA DISTRIBUZIONE DEGLI SPAZI INTERNI (n. 68834.1/2022)

Annotazioni: Classamento e rendita proposti (D.M. 701/94)

> **Dati identificativi**

Comune di **CIRCELLO (C719) (BN)**

Foglio **20** Particella **488**

Impianto meccanografico del 30/06/1987

Particelle corrispondenti al catasto terreni

Comune di **CIRCELLO (C719) (BN)**

Foglio **20** Particella **488**

> **Indirizzo**

VIA CIRCUMVALLAZIONE SAN VITO n. SNC
Piano S1-T - 1

VARIAZIONE del 03/03/2010 Pratica n. BN0044919 in
atti dal 03/03/2010 AMPLIAMENTO-DIVERSA
DISTRIBUZIONE DEGLI SPAZI INTERNI-
RISTRUTTURAZIONE (n. 2146.1/2010)

> **Dati di classamento**

Rendita: **Euro 697,22**
Categoria **A/2^a**, Classe **6**, Consistenza **9 vani**

DIVERSA DISTRIBUZIONE DEGLI SPAZI INTERNI del
03/11/2022 Pratica n. BN0068834 in atti dal 04/11/2022
Protocollo NSD n. ENTRATE.AGEV-ST1.REGISTRO
UFFICIALE.7645426.03/11/2022 DIVERSA DISTRIBUZIONE
DEGLI SPAZI INTERNI (n. 68834.1/2022)

Annotazioni: Classamento e rendita proposti (D.M.
701/94)

> **Dati di superficie**

Totale: **223 m²**
Totale escluse aree scoperte ^{b)}: **222 m²**

DIVERSA DISTRIBUZIONE DEGLI SPAZI INTERNI del
03/11/2022 Pratica n. BN0068834 in atti dal 04/11/2022
Protocollo NSD n. ENTRATE.AGEV-ST1.REGISTRO
UFFICIALE.7645426.03/11/2022 DIVERSA DISTRIBUZIONE
DEGLI SPAZI INTERNI (n. 68834.1/2022)

Dati relativi alla planimetria: data di presentazione
03/11/2022, prot. n. BN0068834

> **Intestazione attuale dell'immobile - totale intestati: 1**

> **1. ZACCARI Saverio**
(CF ZCCSVR46D18C719C)
nato a CIRCELLO (BN) il 18/04/1946
Diritto di: Proprieta' per 1000/1000 in regime di
comunione dei beni (deriva dall'atto 1)

1. Atto del 11/11/1999 Pubblico ufficiale IAZEOLLA
FRANCESCO Sede BENEVENTO (BN) Repertorio n.
35401 - COMPRAVENDITA Voltura n. 4545.1/1999 in
atti dal 30/12/1999

Visura telematica

Tributi speciali: Euro 0,90

Legenda

a) A/2: Abitazioni di tipo civile

b) Escluse le "superfici di balconi, terrazzi e aree scoperte pertinenziali e accessorie, comunicanti o non comunicanti"
- cfr. Provvedimento del Direttore dell'Agenzia delle Entrate 29 marzo 2013

Agenzia delle Entrate
CATASTO FABBRICATI
Ufficio Provinciale di
Benevento

Dichiarazione protocollo n. BN0068834 del 03/11/2022

Comune di Circello

Via Circumvallazione San Vito

civ. SNC

Identificativi Catastali:

Sezione:

Foglio: 20

Particella: 488

Subalterno:

Compilata da:

Villanacci Maurizio

Iscritto all'albo:

Ingegneri

Prov. Benevento

N. A1741

Planimetria

Scheda n. 1

Scala 1:200

PIANO TERRA

H=3.00

PIANO S1

H=3.10

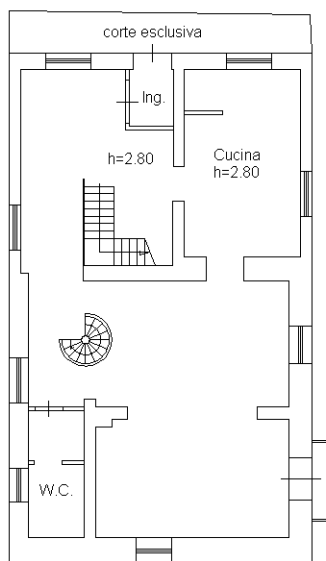
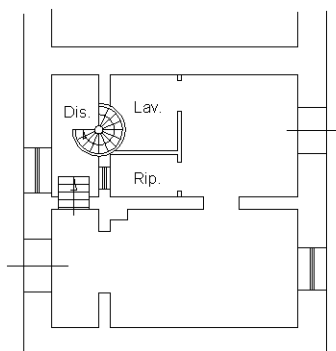

PIANO PRIMO (SOTTOTETTO)



Ultima planimetria in atti