

## **DOCUMENTAZIONE FOTOGRAFICA**

- *Foto nn. 1, 2, 3, 4, 5, 6, 7 e 8;*
- *Estratto del foglio di mappa catastale – Ubicazione dei coni ottici;*
- *Pianta appartamento piano terra e primo – Ubicazione dei coni ottici.*



Foto n. 1: Accesso all'appartamento da via Largo Colle La Croce n. 7



Foto n. 2: Ingresso all'appartamento al piano terra dal cortile comune – interno n. 2



Foto n. 3: Camera da letto al piano terra



Foto n. 4: Corridoio al piano primo – lato camere da letto





Foto n. 5: Corridoio al piano primo – lato cucina e soggiorno



Foto n. 6: Cucina al piano primo



Foto n. 7: Soggiorno al piano primo



Foto n. 8: Bagno al piano primo



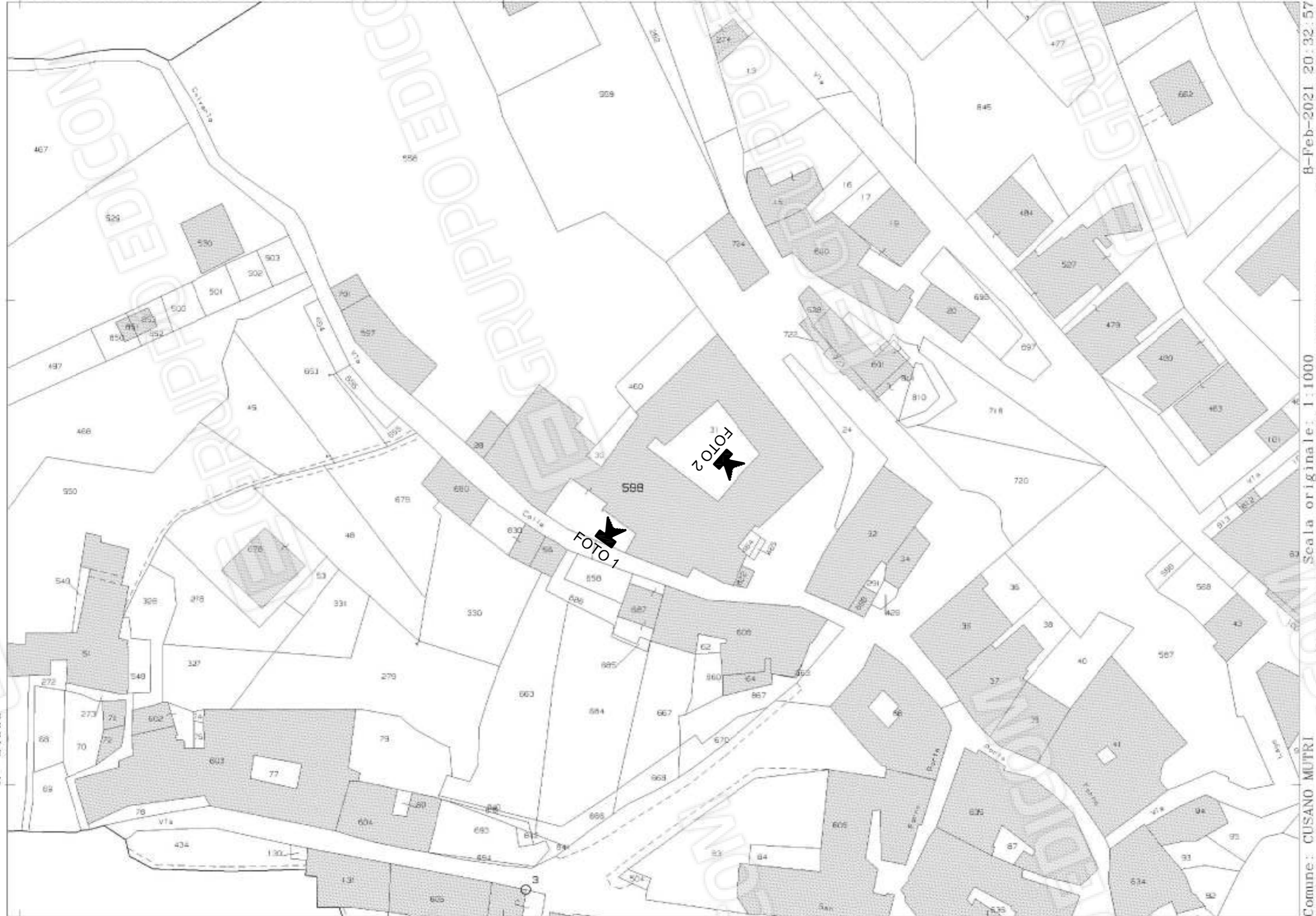

N=34600

E=20400

Comune: CUSANO MUTRI  
Foglio: 17  
Scala originale: 1:1000  
Dimensione cornice: 267.000 x 189.000 metri  
8-Feb-2021 20:32:57  
Prot. n. T437374/2021

1 Particella: 598

APPARTAMENTO UBICATO NEL COMUNE DI CUSANO MUTRI (BN) ALLA VIA LARGO COLLE LA CROCE N. 7, INTERNO 2,  
CENSITO AL N.C.E.U. AL FOGLIO 17 P.LLA 598 SUB 20

### UBICAZIONE DEI CONI OTTICI

**PIANTA PIANO TERRA**

scala 1:100

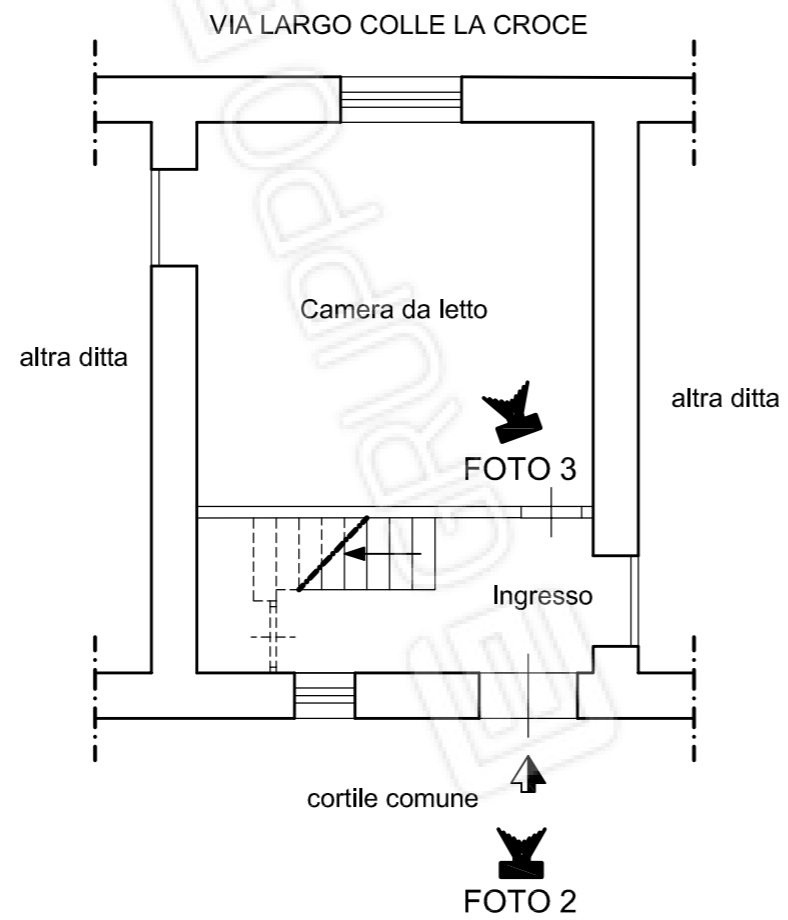

**PIANTA PIANO PRIMO**

scala 1:100

