



Foto 1 – Vista dell'abitazione dalla pubblica strada



Foto 2 – Dettaglio dell'ingresso alla corte del fabbricato con cancello carraio scorrevole su rotaia e recinzione



Foto 3 – Dettaglio della scala interna all'abitazione



Foto 4 – Porta di accesso al corpo del fabbricato ex deposito dall'abitazione



Foto 5 – Dettaglio degli interni dell'immobile ex deposito nello stato rustico



Foto 6 – Dettaglio della porta di accesso al vano soggiorno nel fabbricato ex deposito



Foto 7 – Interno del vano soggiorno nel fabbricato ex deposito



Foto 8 – Vista dell'esterno del fabbricato ex deposito lato NORD/OVEST



Foto 9 – Dettagli esterni nello stato rustico del fabbricato ex deposito, area del portico

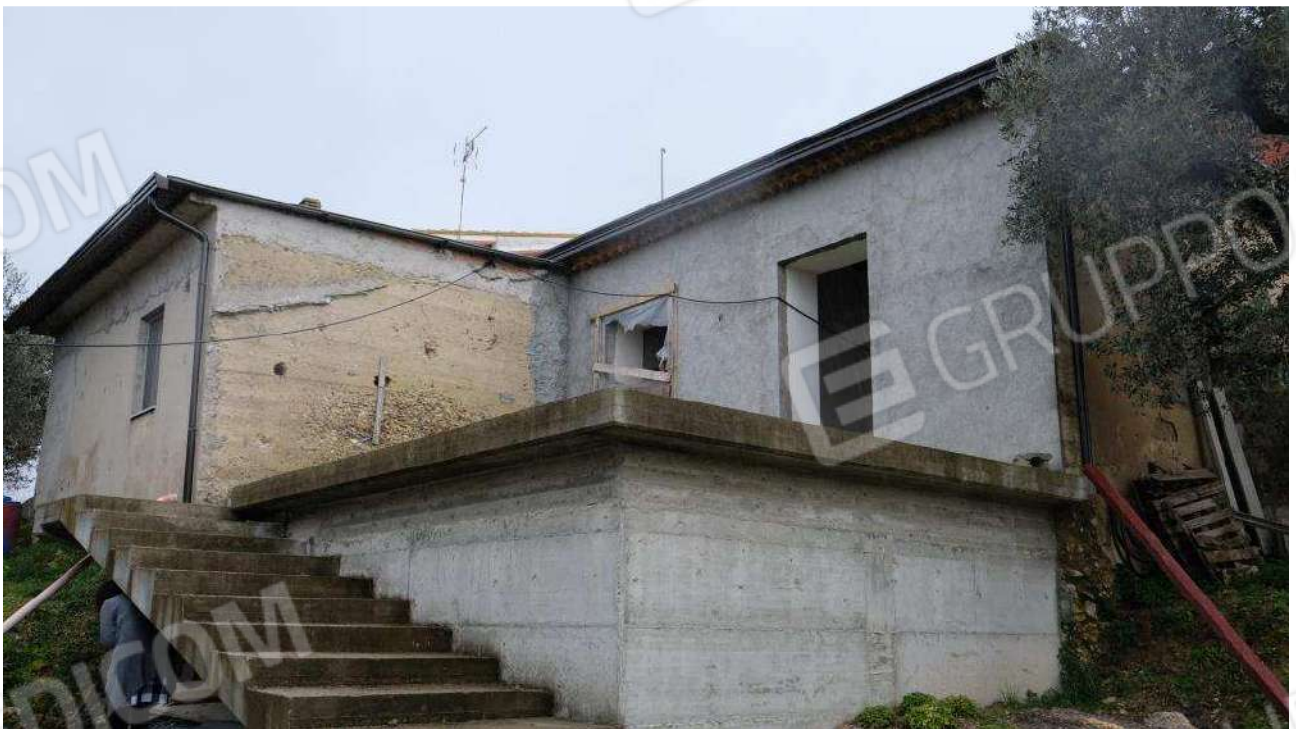

Foto 10 - Dettagli esterni nello stato rustico del fabbricato ex deposito,



Foto 11 – Viottolo di accesso carraio alla corte interna dell'abitazione dall'area di ingresso



Foto 12 – Vista dell'accesso esterno al vano soggiorno dell'ex deposito dalla corte di ingresso all'abitazione



Foto 13 – Vista dell'autorimessa dal portico del fabbricato ex deposito



Foto 14 – Ingressi ai due vani di cui è costituita l'autorimessa



Foto 15 – Dettaglio dell'ingresso al locale più piccolo dell'autorimessa



Foto 16 – Vista dell'autorimessa lato OVEST





Foto 17 – Vista dell' autorimessa lato NORD



Foto 18 – Vista del forno sul lato EST del fabbricato autorimessa



Foto 19 – Vista dell’uliveto particella 1196 ad OVEST dei fabbricati



Foto 20 – Vista satellitare della particella 1196 del foglio 113



Foto 21 – Vista satellitare della particella 248 del foglio 113



Foto 22 – Vista satellitare della particella 97 del foglio 50



Foto 23 – Vista satellitare dell'area occupata dalle particelle pignorate del foglio 94

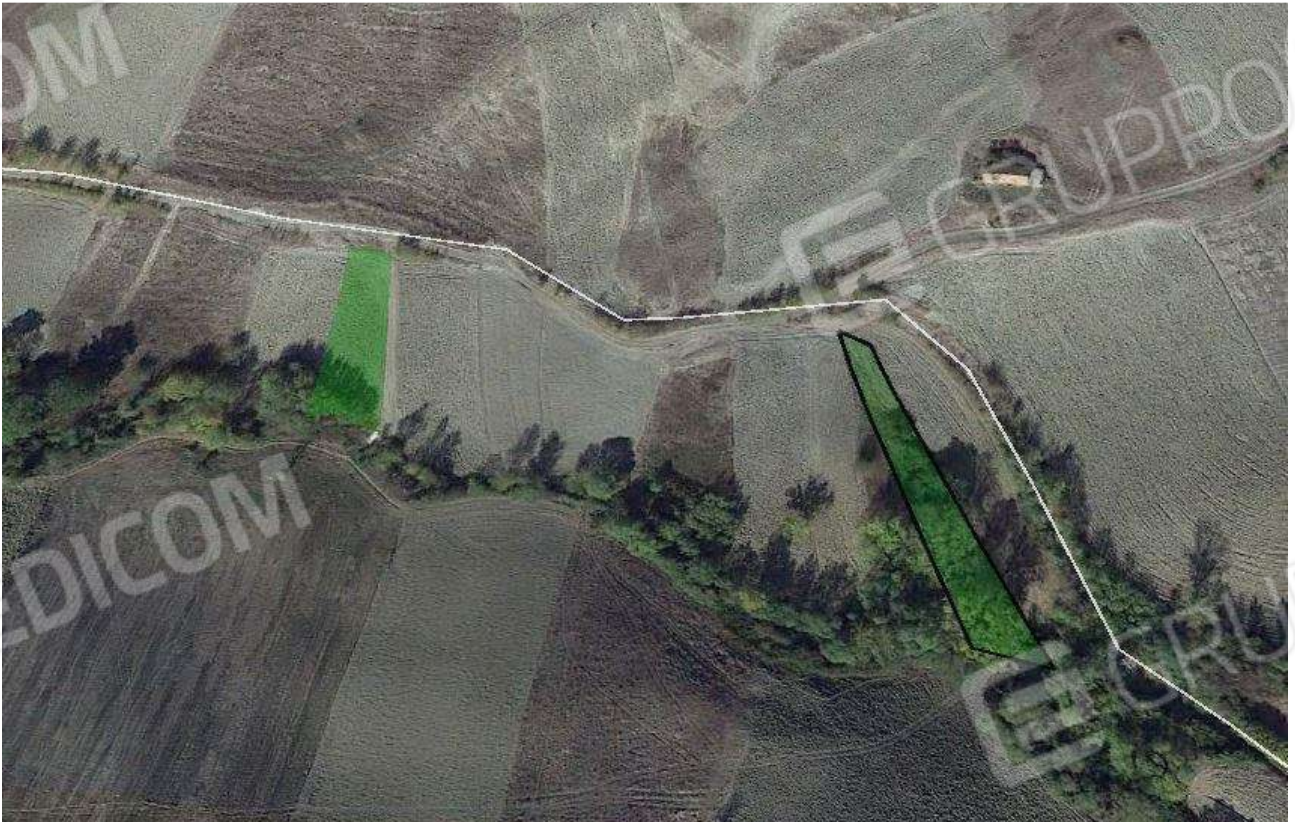

Foto 24 – Vista satellitare delle aree delle particelle pignorate del foglio 97