

Planimetria degli immobili urbani denunciati con la Scheda N° 17852570
Comune Paduli
Via Jorno 13
Ditta " [redacted] "

" Signare cognome, nome, paternità del solo primo intestatario

di Paduli

Talloncino di riscontro
DELLA
SCHEDA NUMERO

17852570

AVVERTENZA: Il presente talloncino deve essere incollato o cura del dichiarante sulla planimetria (riprodotta in copia in mobile denunciata con la presente scheda) da presentarsi ai sensi dell'articolo 7 del R. D. L. 13 aprile 1939-XVII, n. 652.

FG 28 Pare 1707/19

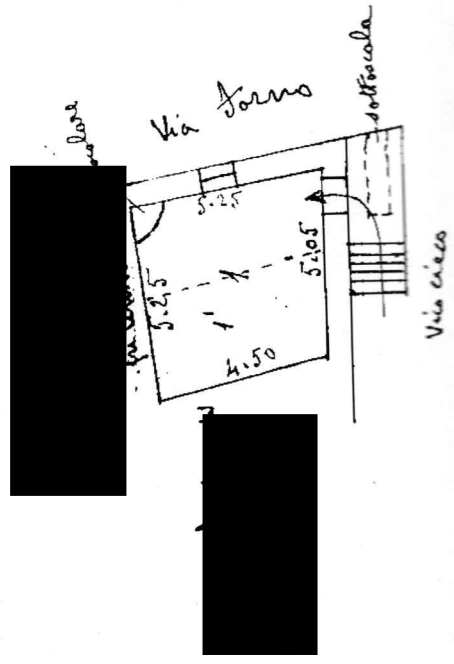

spesa in [redacted]
 1 = camera: h = m. 3.15 (miglia)
 1 = fornice con soffitto

si presume accettabile

38/24

MINISTERO DELLE FINANZE
DIREZIONE GENERALE DEL CATASTO E DEI SERVIZI TECNICI ERARIALI

NUOVO CATASTO EDILIZIO URBANO

(R. DECRETO-LEGGE 28 APRILE 1939-XVII, N. 652)

Planimetria dell'immobile situato nel Comune di Padua

Via Forno c/527

Ditta

Allegata alla dichiarazione presentata all'ufficio (*) Servizio Esenziale di Benevento

(*) Tecnico Esenziale n. del Comune

PAR. 984/3

P.T. ed. int.

