

MODULARIO  
Fig. rend. 497



MINISTERO DELLE FINANZE  
DIPARTIMENTO DEL TERRITORIO  
**CATASTO EDILIZIO URBANO** (RDL 13-4-1939, n. 652)

MOD. BN (CEU)

LIRE  
**500**

Planimetria di u.r.u. in Comune di CHIANCHE via PALOMBELLE civ. 4

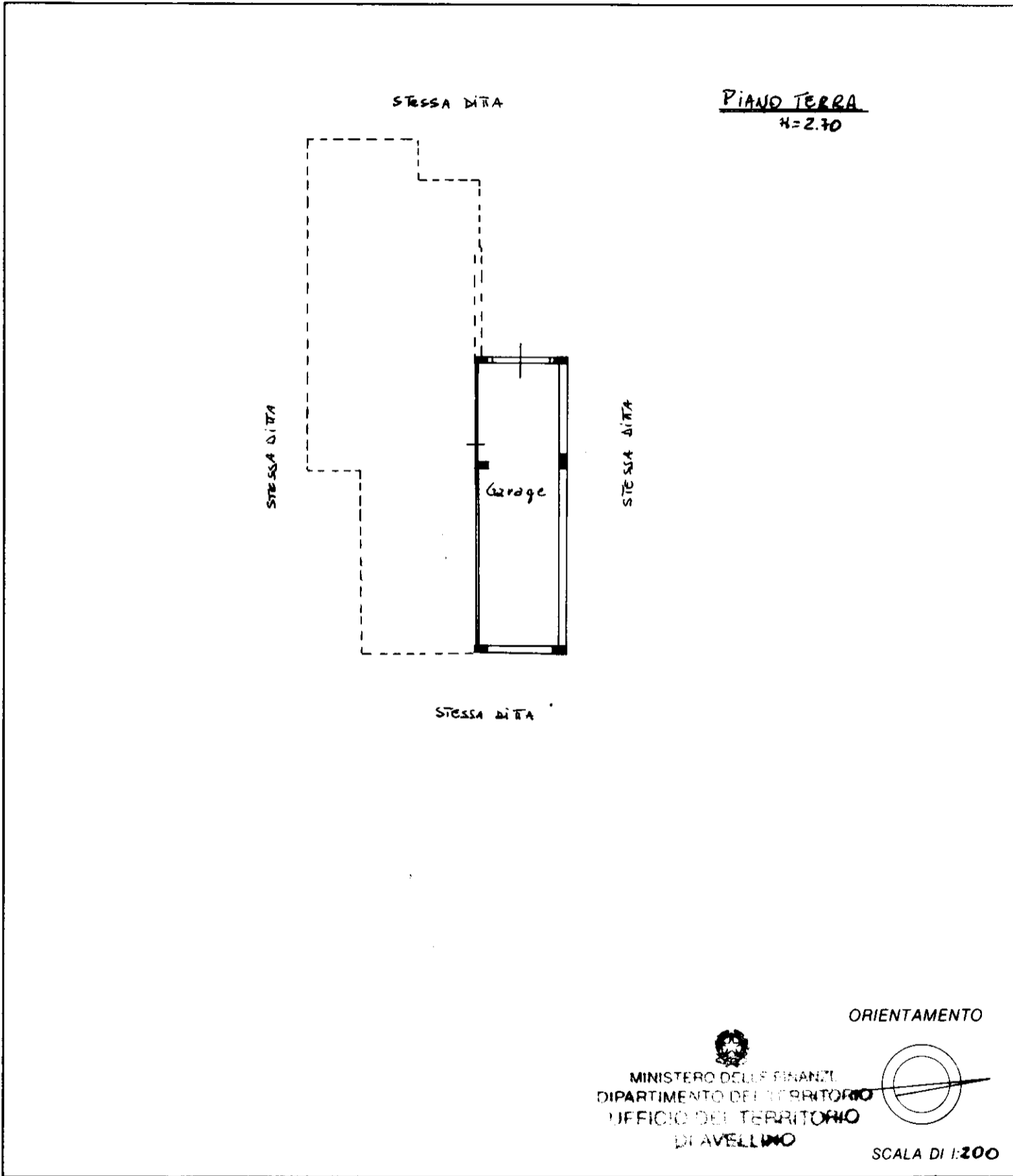

Roma - Istituto Poligrafico e Zecca dello Stato - P.V.

Dichiarazione di N.C.   
Denuncia di variazione

Compilata dal Geom.  
(Titolo, cognome)

Identificativi catastali

F. 2  
n. 168 sub. 1

Iscritto all'albo de i Geometri  
della provincia di AVELLINO n. 1446  
data 30/10/2000

RISERVATO ALL'UFFICIO

2 NOV. 2000

241156



MOD. AN (CEUT)

L.H.F.  
300

MINISTERO DELLE FINANZE  
DIPARTIMENTO DEL TERRITORIO  
**CATASTO EDILIZIO URBANO** (RDL 13-4-1939, n. 652)



MODULARIO  
F. rig. rend. 486

Planimetria di u.i.u. in Comune di CHIANCHE via PALOMBELLE civ. 1

PIANO TERRA  
N° 2/10

STESSA STRADA

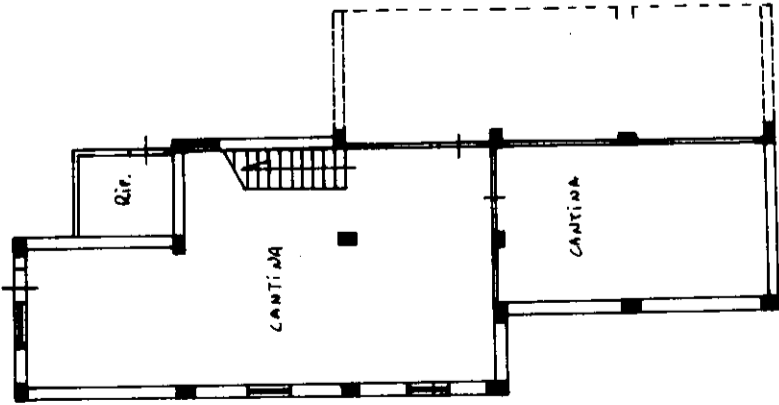

PIANO SECONDO  
N° 2/20

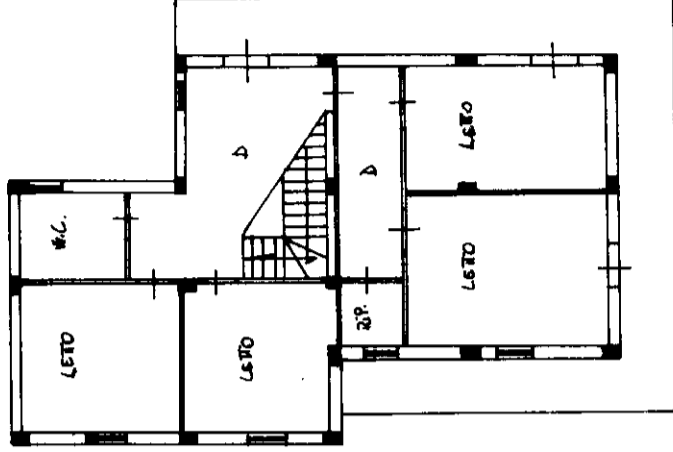

PIANO PRIMO  
N° 2/30

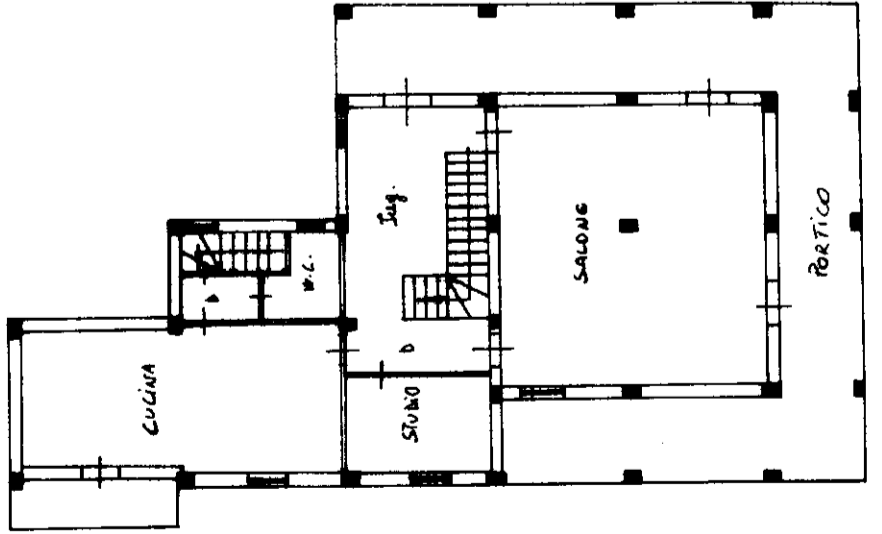

ORIENTAMENTO

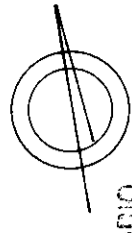

MINISTERO DELLE FINANZE  
DIPARTIMENTO DEL TERRITORIO  
UFFICIO DEL TERRITORIO  
DI AVELLINO  
SCALA DI 1:200

RISERVATO ALL'UFFICIO

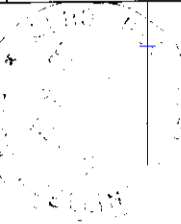

Compilata dal G. ITI  
Iscritto all'albo de VALUTATORI n. 1168  
della provincia di AVELLINO Firm  
data 30/10/2000

Dichiarazione di N.C.   
Denuncia di variazione   
Identificativi catastali  
F. 2  
n. 1168 (sub. 2)