

## Relazione fotografica



**Figura 1 - Prospetto frontale - ingresso piano terra**



**Figura 2 - Porticato chiuso non sanabile**



**Figura 3 - Taverna piano interrato**



**Figura 4 - Locali servizi piano interrato**



**Figura 5 - zona notte piano primo**

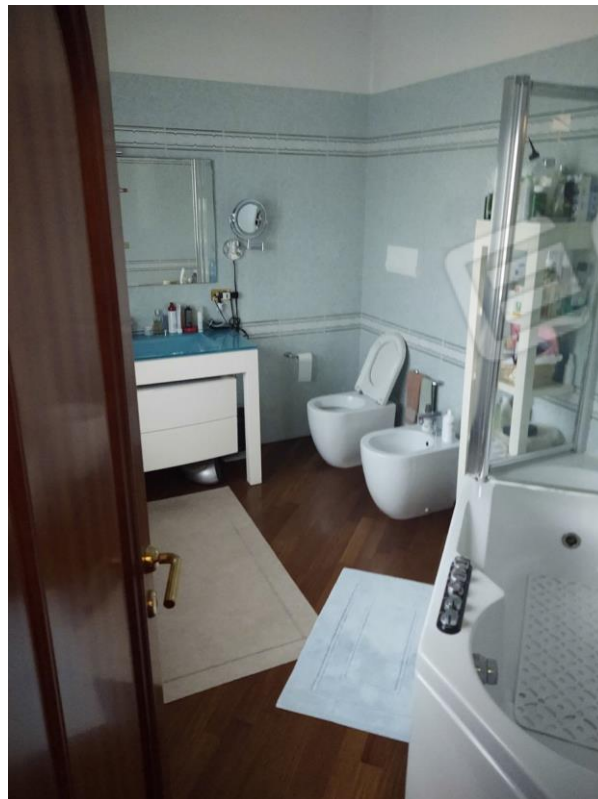

**Figura 6 - wc piano primo**





**Figura 7 - camera letto piano primo**

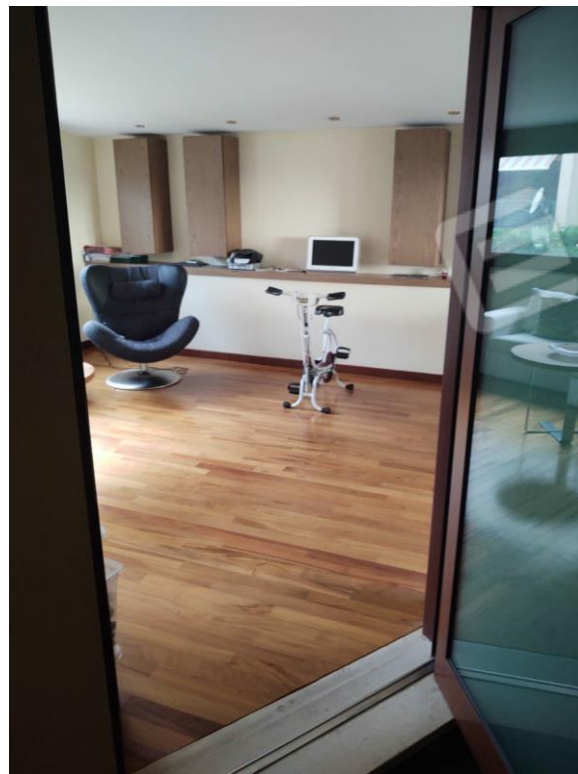

**Figura 8 - terrazzo coperto piano primo - non sanabile**



Figura 9 - terrazzo coperto primo piano - vista dall'esterno



Figura 10 - Mansarda