

Vittorio Merito architetto
via Gennaro Serra, 75 - 80132 Napoli

TRIBUNALE DI NAPOLI
Sezione V
- Giudice dott. Mario CICCARELLI -
Procedura Esecutiva R.G.E. 1434/2012

Rilievo architettonico unità immobiliare

Via Enrico de Nicola n. 3
piano T - int. 10 - sc. C - lotto A
Melito di Napoli (NA)

Il Tecnico

inquadramento

Data
Marzo
2022

Fuori
Scala

ELABORATO

1



Vittorio Merito architetto
via Gennaro Serra, 75 - 80132 Napoli

TRIBUNALE DI NAPOLI
Sezione V
- Giudice dott. Mario CICCARELLI -
Procedura Esecutiva R.G.E. 1434/2012

Rilievo architettonico unità immobiliare

Via Enrico de Nicola n. 3
piano T - int. 10 - sc. C - lotto A
Melito di Napoli (NA)

Il Tecnico

individuazione
ambienti

Data
Marzo
2022

Fuori
Scala

ELABORATO

2

NCEU FG. 1 P.LLA 1552 SUB 1286

NCEU FG. 1 P.LLA 1552 SUB 156

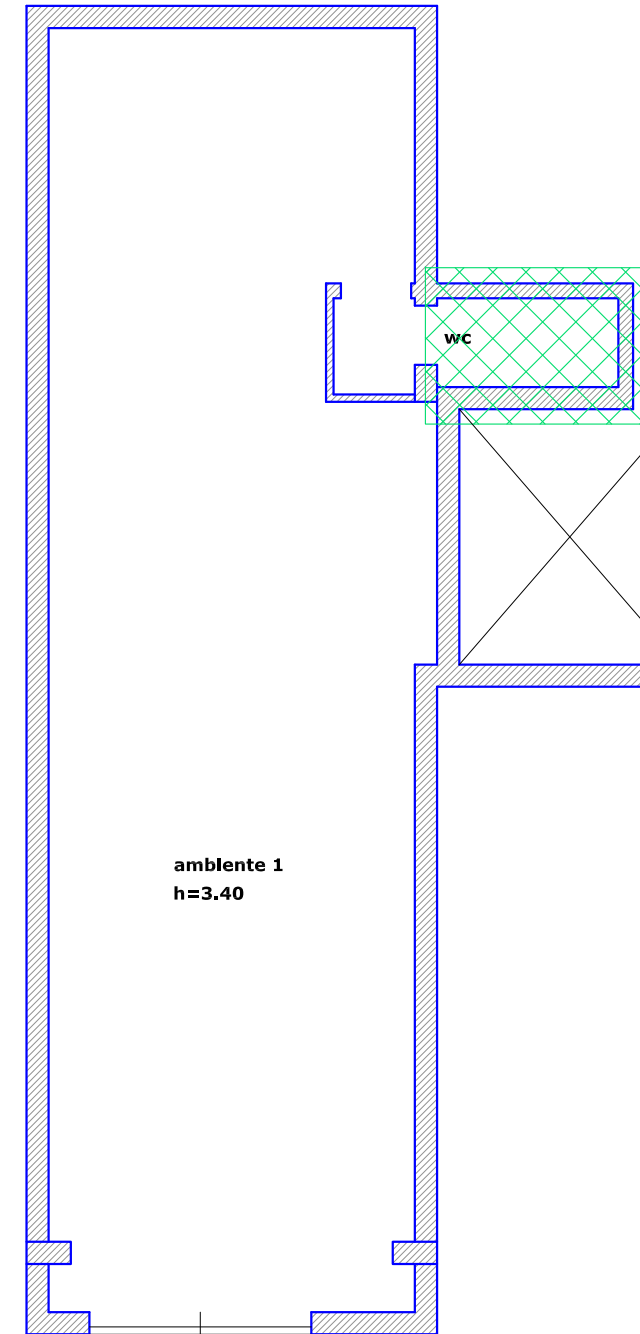

Ingresso sub 1290

AREA CONDOMINIALE

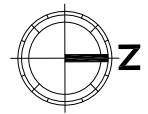

LEGENDA

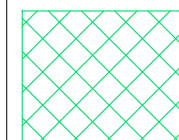

consistenza annessa
da altro cespite di proprietà aliena
e non oggetto di pignoramento

Vittorio Merito architetto
via Gennaro Serra, 75 - 80132 Napoli

TRIBUNALE DI NAPOLI
Sezione V
- Giudice dott. Mario CICCARELLI -
Procedura Esecutiva R.G.E. 1434/2012

Rilievo architettonico unità immobiliare

Via Enrico de Nicola n. 3
piano T - int. 10 - sc. C - lotto A
Melito di Napoli (NA)

Il Tecnico

pianta quote

Data
Marzo
2022

Fuori
Scala

ELABORATO

3

NCEU FG. 1 P.LLA 1552 SUB 1286

NCEU FG. 1 P.LLA 1552 SUB 156

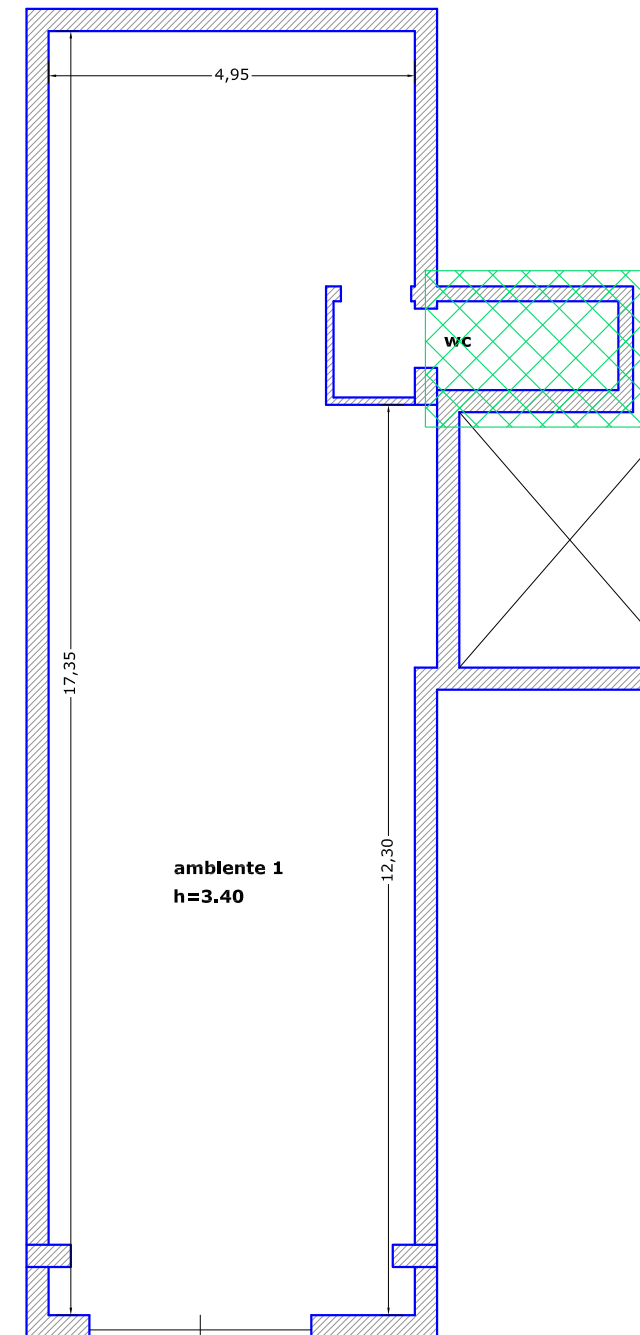

Ingresso sub 1290
AREA CONDOMINIALE

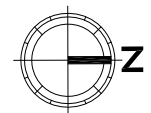

LEGENDA

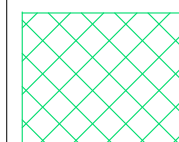

consistenza annessa
da altro cespite di proprietà aliena
e non oggetto di pignoramento

Vittorio Merito architetto
via Gennaro Serra, 75 - 80132 Napoli

TRIBUNALE DI NAPOLI
Sezione V
- Giudice dott. Mario CICCARELLI -
Procedura Esecutiva R.G.E. 1434/2012

Rilievo architettonico unità immobiliare

Via Enrico de Nicola n. 3
piano T - int. 10 - sc. C - lotto A
Melito di Napoli (NA)

Il Tecnico

Data
Marzo
2022

Fuori
Scala

ELABORATO

4

NCEU FG. 1 P.LLA 1552 SUB 1286

NCEU FG. 1 P.LLA 1552 SUB 156

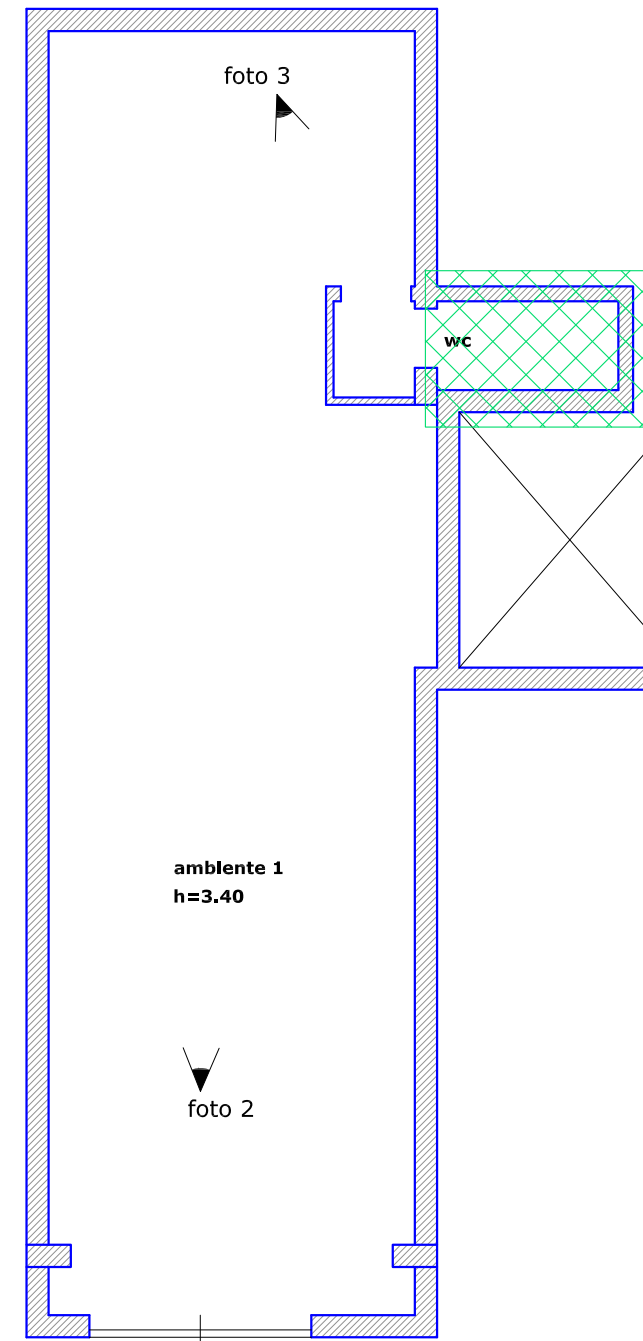

Ingresso sub 1290
AREA CONDOMINIALE



LEGENDA

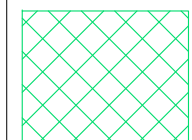

consistenza annessa
da altro cespite di proprietà aliena
e non oggetto di pignoramento

Vittorio Merito architetto
via Gennaro Serra, 75 - 80132 Napoli

TRIBUNALE DI NAPOLI
Sezione V
- Giudice dott. Mario CICCARELLI -
Procedura Esecutiva R.G.E. 1434/2012

Rilievo architettonico unità immobiliare

Via Enrico de Nicola n. 3
piano T - int. 10 - sc. C - lotto A
Melito di Napoli (NA)

Il Tecnico

sovrapposizione
pianta catastale - rilievo

Data
Marzo
2022

Fuori
Scala

ELABORATO

5

Data: 30/11/2020 - n. T174841 - Richiedente: MRTVTR73C30F839W

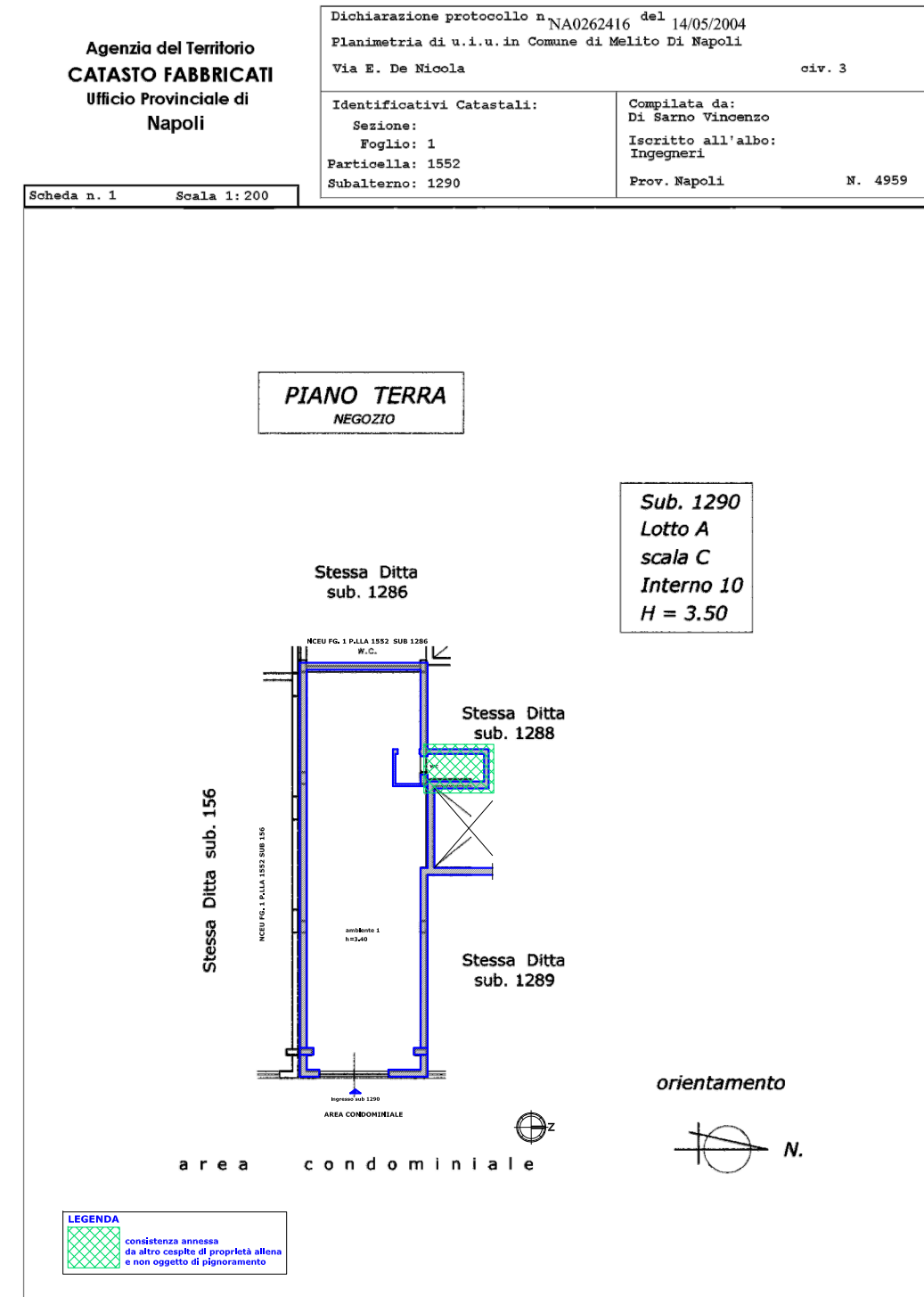

Data: 30/11/2020 - n. T174841 - Richiedente: MRTVTR73C30F839W
Totale schede: 1 - Formato di acquisizione: A4(210x297) - Formato stampa richiesto: A3(297x420)
Ultima planimetria in atti

Vittorio Merito architetto
via Gennaro Serra, 75 - 80132 Napoli

TRIBUNALE DI NAPOLI
Sezione V
- Giudice dott. Mario CICCARELLI -
Procedura Esecutiva R.G.E. 1434/2012

Rilievo architettonico unità immobiliare

Via Enrico de Nicola n. 3
piano T - int. 10 - sc. C - lotto A
Melito di Napoli (NA)

Il Tecnico

pianta individuazione
difformità catastali

Data
Marzo
2022

Fuori
Scala

ELABORATO

6

NCEU FG. 1 P.LLA 1552 SUB 1286

NCEU FG. 1 P.LLA 1552 SUB 156

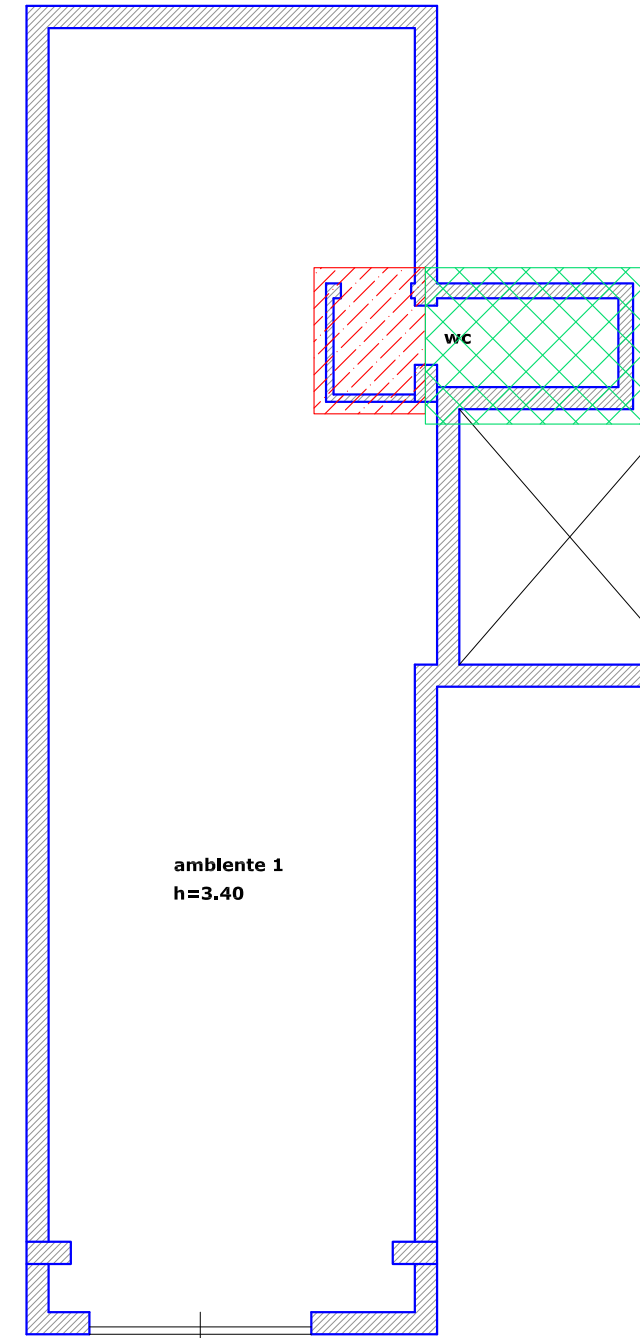

Ingresso sub 1290

AREA CONDOMINIALE

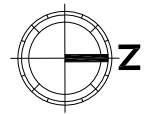

LEGENDA

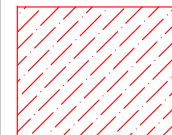

difformità catastali riscontrate

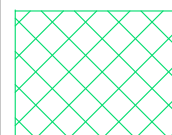

**consistenza annessa
da altro cespite di proprietà aliena
e non oggetto di pignoramento**