

Appartamento sito in Napoli, alla Via Raffaele Angiulli n. 36, piano rialzato, int. 3.

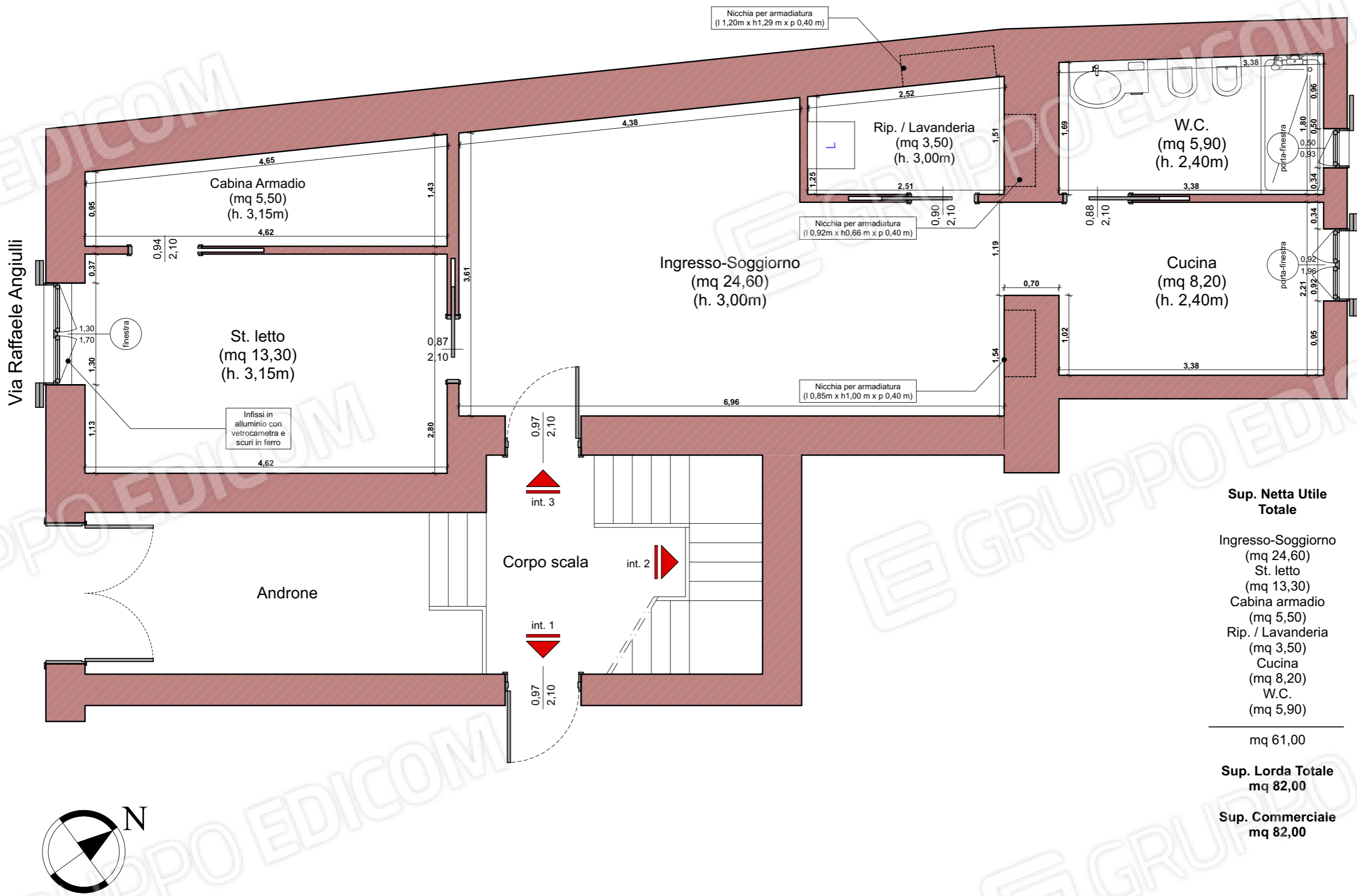

Area scoperta di aliena proprietà

Sup. Netta Utile Totale
Ingresso-Soggiorno (mq 24,60)
St. letto (mq 13,30)
Cabina armadio (mq 5,50)
Rip. / Lavanderia (mq 3,50)
Cucina (mq 8,20)
W.C. (mq 5,90)
<hr/>
mq 61,00
Sup. Lorda Totale mq 82,00
Sup. Commerciale mq 82,00

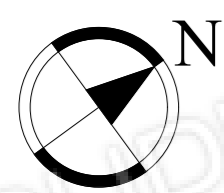

Planimetria

All. 8

TAV 3

Sc. 1:50

CONFRONTO STATO REALE DEI LUOGHI CON PLANIMETRIA CATASTALE

Appartamento sito in Napoli, alla Via Raffaele Angiulli n. 36, piano rialzato, int. 3.

Interventi eseguiti in assenza di C.I.L.A. per diversa distribuzione interna sempre regolarizzabili secondo la vigente normativa (D.P.R. 380/01)

Tramezzi divisori



Interventi eseguiti in assenza di S.C.I.A. (D.P.R. 380/01) per ristrutturazione edilizia regolarizzabili con Accertamento di Conformità e / o Ripristino stato dei luoghi

Chiusura e apertura bucaure su muratura perimetrale fabbricato

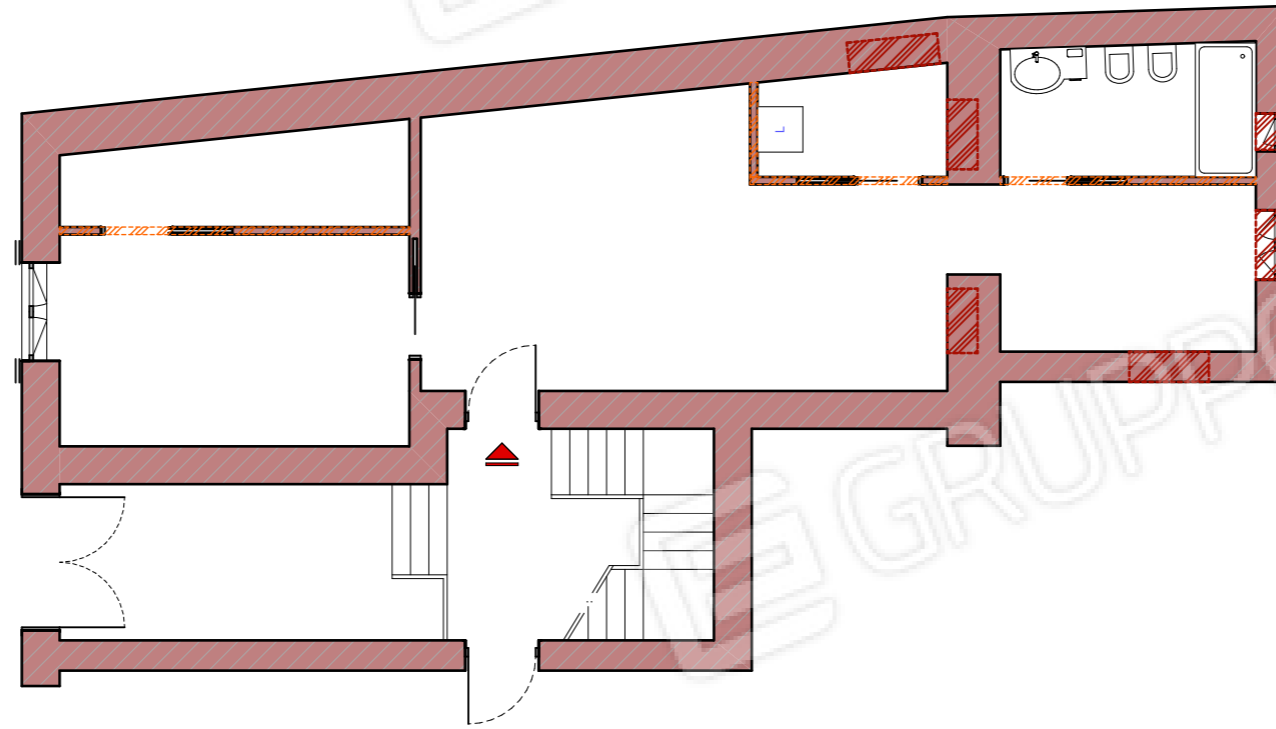

Rilievo stato reale dei luoghi

altra m.i.

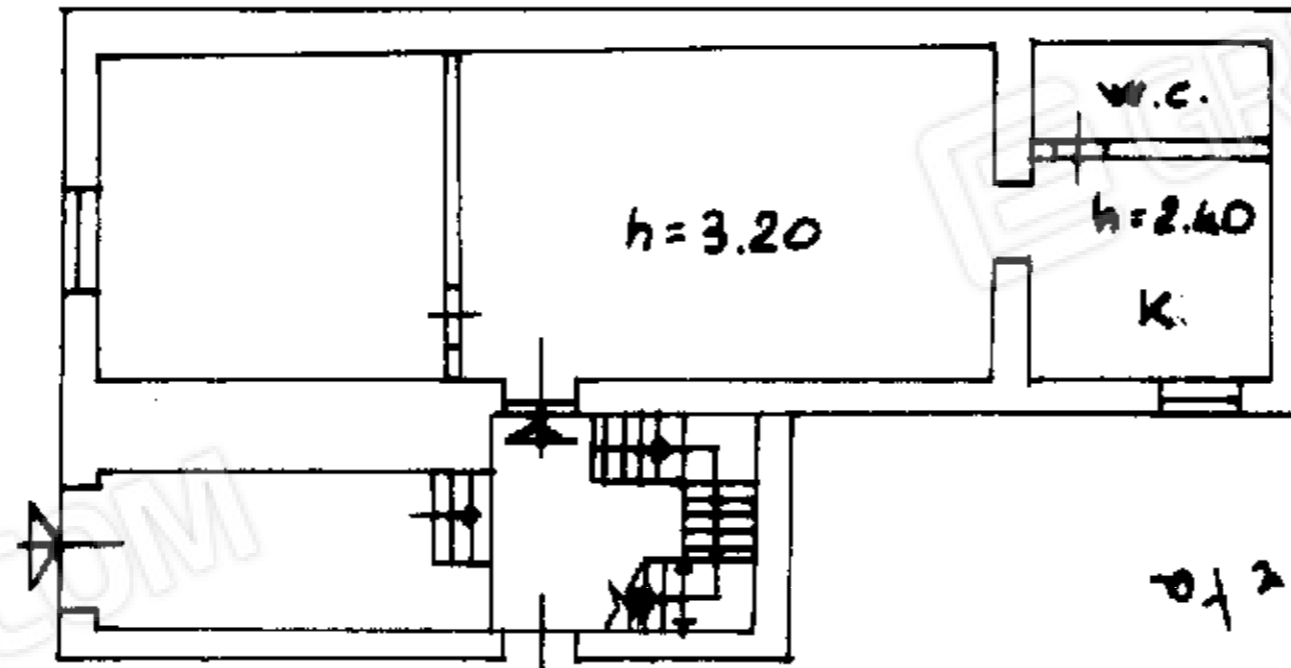

Via R. Angiulli

area scoperta

altra m.i.

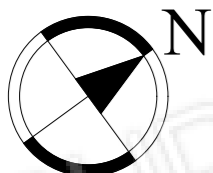

Planimetria Catastale (risalente al 18/03/2010)

Planimetrie

All. 8

Sc. 1:100

TAV 4