

Mod. B (Nuovo Catasto Edilizio Urbano)

MODULARIO  
F. Cat. S. T. - 315



MINISTERO DELLE FINANZE  
DIREZIONE GENERALE DEL CATASTO E DEI SERVIZI TECNICI ERARIALI  
**NUOVO CATASTO EDILIZIO URBANO**

Lire  
15

(R. DECRETO-LEGGI 13 APRILE 1939, N. 690)

Planimetria dell'immobile situato nel Comune di Pozzuoli Via Ma. Iurco

Ditta \_\_\_\_\_

Allegata alla dichiarazione presentata all'Ufficio Tecnico Erariale di Napoli

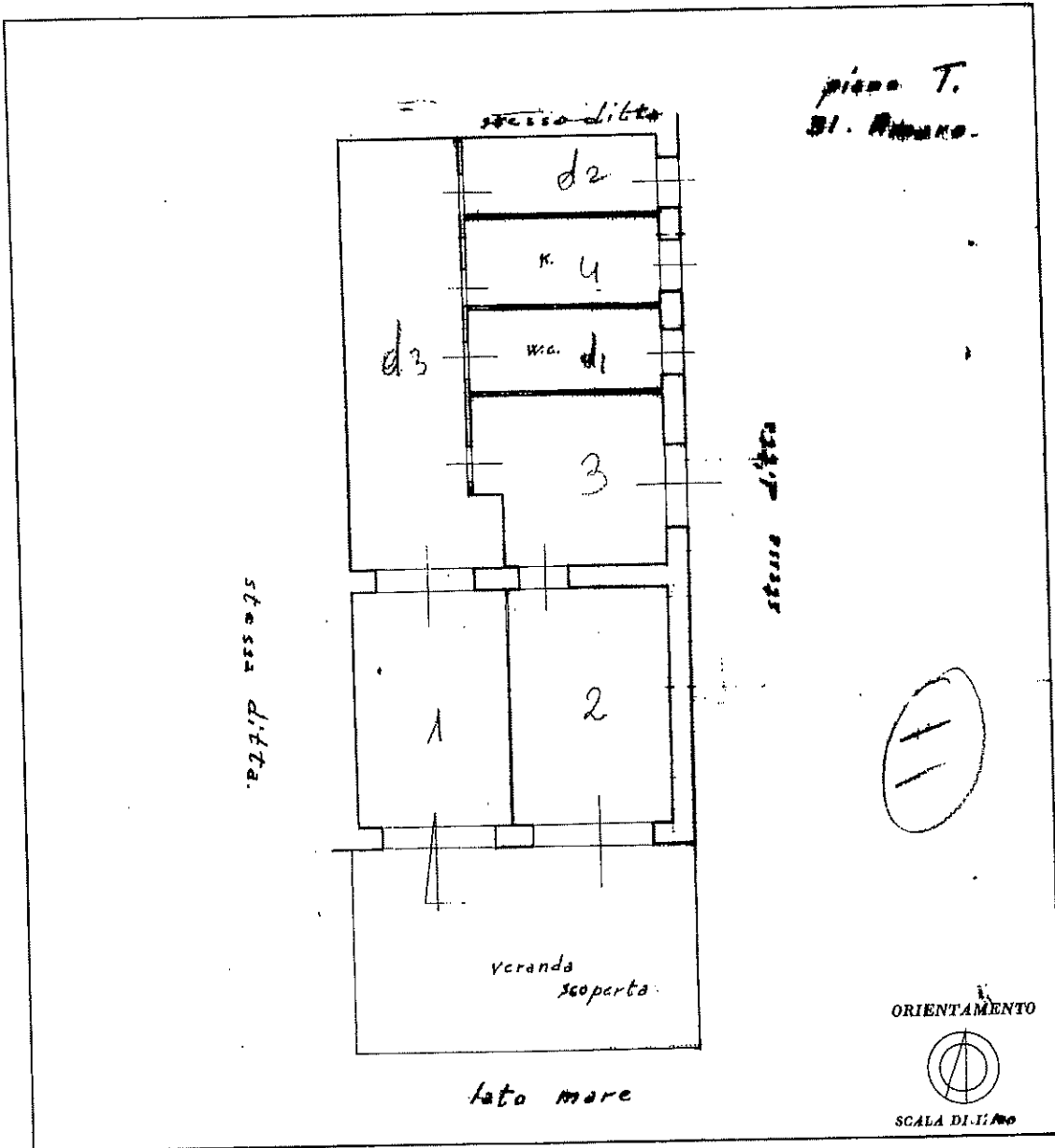

SPAZIO RISERVATO PER LE ANNOTAZIONI D'UFFICIO

DATA \_\_\_\_\_  
 PROT. N° \_\_\_\_\_

27 MAG 1975  
 884

COLLEGIO REGIMENTI nella PROV. di NAPOLI  
 IESU GIOVANNI  
 ALBO N. 1727

Compilata dal IESU GIOVANNI  
 (titolo nome e cognome del compilatore)

Iscritto all'Albo dei geometri  
 nella Provincia di Napoli

DATA 27/5/75  
 firma: Iesu Giovanni

Catasto dei Fabbricati - Simazione al 23/04/2018 - Comune di POZZUOLI (G964) - < Foglio: \_\_\_\_\_ Particella: \_\_\_\_\_ Subalterno: \_\_\_\_\_  
 VIA MOLLUSCO piano: T;

Ultima planimetria in atti